Instructions for the Use of Ring Light

1.Installation of Light stand

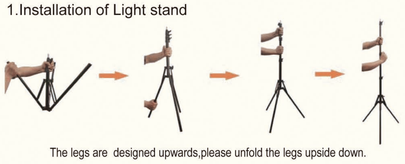

The legs are designed upwards,please unfold the legs upside down.

Installation of Smartphone

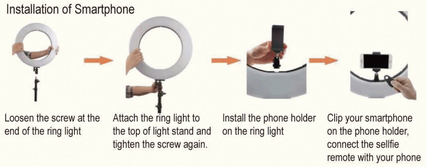

E-mail:contact@inkeltech.com

Ring Light Instruction

1. Technical data

Model	RL-480
Input power	110V/240V 50HZ/60HZ
Output power	60W
Adjustment range	Stepless adjustment
Color temperature	3000K~6000K(±200K)
Flash index	RA>90
Dimensions (mm)	Internal diameter 315 mm, outer diameter 455 mm,Thickness 35 mm

2.Controls on the rear panel

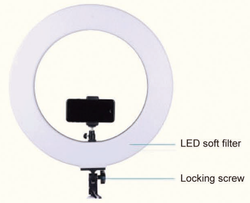

Front View

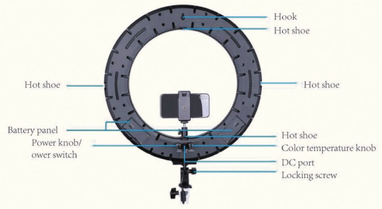

Back View

3. Operation instruction

3.1 Please take out the light from the bag,plug in the power line and connect to a power outlet.

3.2 Turn the left knob andadjust the Power from 0% to 100%. Adjust conversely andturn to the end counterclockwisetoswitch off the light.

3.3 Adjust the right knob to change the color temperature.The color temperature ranges from 3000K to 6000K.

4. Caution!

▲Please protect the device from impacts, humidity, dirt, marked temperature fluctuations and direct sunlight.

▲ Do not drop the device.

▲Pleasedo not touch the light and do not let the device be exposed to rain or moistureto avoid a short-circuit.

▲ Please be careful with handling the light during and after use as the device may be hot and you could burn yourself!

5. Included in delivery

No	NAME	QTY
1	RL Series Light Body	1
2	Selfie Controller	1
3	Adapter	1
4	Bag	1
5	Instruction	1
6	Ball head	1
7	Mobile phone clip	1
8	Tripod	1
9	Remote Control	1

6. Warranty/service

In case of a claim under the warranty please contact your local distributor.

In case of returning the unit please add a copy of your receipt and a short report of the defect.

The following warranty terms shall apply:

1. The warranty period for this product is 1-year from the date of purchase.
   In case of a warranty claim, the date ofpurchase has to be proven by means of the sales receipt or invoice.
2. Repairs (complete unit or parts of the unit) do not extend the warranty period.
3. The warranty shall not be valid for damages because of
   a. Improper treatment, e.g. nonobservance of the user instructions.
   b. repairs or tampering by the customer or unauthorised third parties.
   c. transport from the manufacturer to the consumer or during transport to the service centre.
   d. The warranty shall not be valid for accessories which are subject to normal wear and tear (cuff, batteries, etc.)
4. Liability for direct or indirect consequential losses caused by the unit are excluded even if the damage to the unit is accepted as a warranty claim.

*All rights reserved. Copyright 2019. All items and the Inkeltechlogo are property of Inkeltech.

ON/OFF: Connect either the AC adapter cable to DC socket⊗ or SONY NP-F750/970 batteries to supply power for the lamp. Press the Power dimmer knob✪, and then use the remote control to adjust the lamp.

Night Mode: 4% Luminance (brightness).

Color Temperature－: Dimming mode.

Color Temperature＋: Dimming mode.

Brightness－: Dimming mode.

Brightness＋: Dimming mode.

Conservation: Press and hold for three seconds to save the current dimming mode.

Warm Light: 2700K color temperature & 100% power.

Warm White Light: 4100K color temperature &125% power.

Cold Light: 5600K color temperature & 100% power.

1/2 **Warm Light:** 2700K color temperature & 50% power.

1/2 **Warm White Light:** 4100K color temperature & 50% power.

1/2 **Cold Light:** 5600K color temperature & 50% power.

Instructions for the Use of Tripod Ballhead

1. Turn the Locking Ring anti-clockwise to loosen it;
2. Put the 1/4" Hot Shoe to the Ring Light and tighten the Locking Ring in a clockwise direction;
3. Turn the Ballhead Locking Knob anti-clockwise to loosen it;
4. Adjust the ballhead to the angle you want;
5. Turn the Ballhead Locking Knob clockwise to tighten it.

Instrucciones para el uso del anillo de luz

Instalación de soporte de luz

Las piernas están diseñadas hacia arriba, bajar las piernas hacia abajo.

Instalación de teléfonos inteligentes

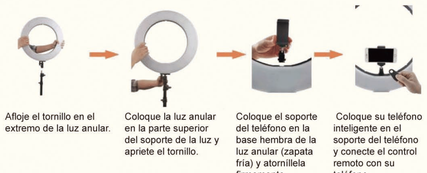

E-mail:contact@inkeltech.com

Instrucción de luz de anillo

1. Datostécnicos

Modelo	RL-480
Potencia de entrada	110V/240V 50HZ/60HZ
Potencia de salida	60W
Rango de ajuste	Ajuste continuo
Temperatura del color	3000K~6000K (±200K)
Índice de flash	RA>90
Dimensiones (mm)	Diámetrointerno315mm, Diámetroextern o 455 mm, Espesor 35 mm

2.Controlesen el panel posterior.

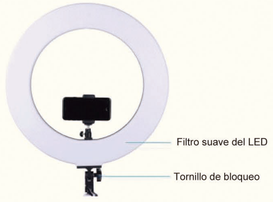

Vista Frontal

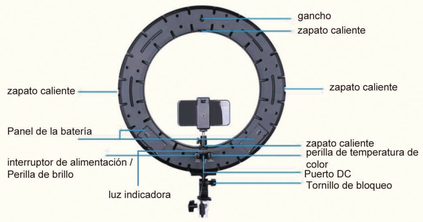

Vista trasera

3. Instrucción de operación

3.1 Retire la luz de la bolsa, conecte el cable del adaptador de CA a la toma de CC.

3.2 Ajuste la perilla del regulador de potencia a la derecha y el brilloaumentarágradualmente.Ajústelohacia la izquierda y el brillodisminuirágradualmente.Se puedeajustar de 0% a 100%, mientras tanto, la pantalla de energíaindica la potenciacorrespondiente (%).

3.3 Ajuste la perilla de temperatura de color en el sentido de las agujas del reloj y la temperatura de color aumentagradualmente. Ajústelo a la izquierda y la temperatura de color disminuyegradualmente.Puedeajustarse de 30000K a 60000K, mientras que la pantalla de temperatura de color indica el valor de temperatura de color correspondiente (K).

4. ¡Atención!

▲ ¡Proteja el dispositivo contra impactos, humedad, suciedad, marcadasfluctuaciones de temperatura y luz solar directa!

▲ ¡No dejecaer el dispositivo!

▲ ¡No toque la luz y no permita que el dispositivoquedeexpuesto a la lluvia o la humedad para evitar un cortocircuito!

▲ ¡Tengacuidado al manipular la luz durante y después del uso, ya que el dispositivopuedeestar caliente y podríaquemarse!

▲ ¡La luz de anillo no tiene una función de carga! Necesitas un cargador para cargar las baterías.

▲ ¡NO use el adaptador de CA y la batería para suministrarenergía al mismotiempo!

5.Incluidoen la entrega

No.	Articulo	Cantidad
1	RL seriecuerpo de luz	1
2	Control remoto	1
3	Adaptador	1
4	Bolso	1
5	Instrucciones	1
6	Cabeza de bola	1
7	Soporte para teléfonocelular	1
8	Trípode	1
9	Selfie remoto	1

6.Garantía/asistencia

Encaso de reclamacionesen el marco de la garantíadirijase a sudistribuidor local o a la delegación local.

Cuandonosenvié el aparato, adjunté una copia del recibo de compra y una breve descripción del problema.

Se aplican las siguientescondiciones de garantía:

1. El periodo de garantía para productos de Inkeltech es de 1 año o, si es superior, se aplica el periodo de garantíavigenteen el paíscorrespondiente a partir de la fecha de compradeberádemostrarse con el recibo de compra o una factura.
2. Las reparaciones (todo el aparato o solo algunaspiezas) no hacen que se prolongue el periodo de garantía.
3. La garantía no tienevalidez para dañosdebidos a
   a. Usoindebido, p. ej. si no se siguen las instrucciones de uso.
   b. Reparaciones o cambiosrealizados por el cliente o por una persona no autorizada.
   c. Transporte del fabricante al cliente o durante el transporte al centro de servicio.
   d. La garantía no tienevalidez para accesoriossometidos al desgaste habitual (brazalete, pilas, etc.).
4. La responsabilidad por dañosderivadosdirectos o indirectosprovocados por el aparatotambiénqued aexcluidainclusosi se reconoce una reclamación de la garantíaencaso de daño del aparato.

*Todos los derechos reservados. Copyright 2019. Todos los artículos y el logotipo de Inkeltech son propiedad deInkeltech.

Encendido y apagado: Conecte el cable del adaptador deCA a la toma de CC o las baterías SONY NP-F750 / 970 para suministrar energía a la lámpara. Presione la perilla del atenuador de potencia y luego use el control remoto para ajustar la lámpara.

Modo de luz nocturna:2% de luminancia (brillo).

Reducir la temperatura de color: Modo de atenuación

Reducir la temperatura de color: Modo de atenuación

Reducir el brillo: Modo de atenuación

Aumentar el brillo: Modo de atenuación.

Botón de guardar: Mantenga presionado durante tres sequndos para quardar el modo de atenuación actual

Modo de luz cálida: Temperatura de color 3000K y 100% de potencia

Modo de luz blanca cálida: Temperatura de color 4500K y 100% de potencia

Modo de luz fría: Temperatura de color 6000K y 100% de potencia

Modo de luz medio cálido: Temperatura de color 3000K y 50% de potencia.

Modo de luz blanca medio caliente: Temperatura de color 4500K y 50% de potencia

Modo medio de luz fría: Temperatura de color 6000K y 50%de potencia

Instrucciones de uso de la cabeza.

1. Gire la cerradura contra la aguja del reloj para soltarla;
2. Colocar una cuarta parte de las botas térmicas en las lámparas anilladas y apretar la cerradura en el tiempo;
3. Gire el botón de cierre de la cabeza contra el reloj y suelte el botón de cierre de la cabeza.
4. Ajustar la cabeza de la bola alángulo requerido;
5. Gire el botón de cierre de la cabeza hacia el reloj y apriete el botón.