HIKVISION

DS-PDEBP2-EG2-WB

Wireless Portable Emergency Button

Quick Start Guide

ENGLISH

1 **APPEARANCE**
1. Lanyard 2. Indicator 3. Panic Button

2 **ENROLLMENT**

3 **TEST** 1. Button activated 2. Alarm Received

4 **REPLACE BATTERY**

User Manual

Scan the QR code for more information and operation help.

Specification

LED indicators	Red or Green (alarm)
LED alarm confirmation	Flashing LED
IP rating	IP66
Operating temperature	-10 °C to 55 °C (14 °F to 131 °F) -10 °C to 40 °C (14 °F to 104 °F) Certified
Storage temperature	-20 °C to 60 °C (-4 °F to 140 °F)
Operating humidity	10% to 90%
Dimension (D × D)	ϕ38 × 12 mm
Weight	13.5 g
Transmission frequency	433 MHz
RF range	0.8 Km (openarea)
Battery	CR2032 x 1 (included) 210 mAh capacity
Standard battery life	3 years
PS type	TypeC
Low voltage level	2.35 V
Consumption	Quiescent Current: 1.47 uA Max: 45.56 mA
Classification	Portable
ACE type	Type B

Note: when the low voltage message appears there will be at least 30 days of use.

©2021 Hangzhou Hikvision Digital Technology Co., Ltd. All rights reserved.
About this Manual
This Manual is suitable instructions for using and managing the Product. Pictures, charts, images and all other information hereinafter are for description and explanation only.
The information contained in the Manual is subject to change, without notice, due to firmware updates or other reasons. Please find the latest version of this Manual at the Hikvision website (https://www.hikvision.com).
Please use this Manual with the guidance and assistance of professionals trained in supporting the Product.
Trademarks and logos
mentioned are the properties of their respective owners.
Disclaimer
TO THE MAXIMUM EXTENT PERMITTED BY APPLICABLE LAW, THIS MANUAL AND THE PRODUCT DESCRIBED, WITH ITS HARDWARE, SOFTWARE AND FIRMWARE, ARE PROVIDED "AS IS" AND "WITH ALL FAULTS AND ERRORS". HIKVISION MAKES NO WARRANTIES, EXPRESS OR IMPLIED, INCLUDING WITHOUT LIMITATION, MERCHANTABILITY, SATISFACTORY QUALITY, FITNESS FOR A PARTICULAR PURPOSE, AND THE USE OF THE PRODUCT BY YOU IS AT YOUR OWN RISK. IN NO EVENT WILL HIKVISION BE LIABLE TO YOU FOR ANY SPECIAL, CONSEQUENTIAL, INCIDENTAL, OR INDIRECT DAMAGES, INCLUDING, AMONG OTHERS, DAMAGES FOR LOSS OF BUSINESS PROFITS, BUSINESS INTERRUPTION, OR LOSS OF DATA, CORRUPTION OF SYSTEMS, OR LOSS OF DOCUMENTATION, WHETHER BASED ON BREACH OF CONTRACT, TORT (INCLUDING NEGLIGENCE), PRODUCT LIABILITY, OR OTHERWISE, IN CONNECTION WITH THE USE OF THE PRODUCT, EVEN IF HIKVISION HAS BEEN ADVISED OF THE POSSIBILITY OF SUCH DAMAGES OR LOSS.
YOU ACKNOWLEDGE THAT THE NATURE OF THE INTERNET PROVIDES FOR INHERENT SECURITY RISKS, AND HIKVISION SHALL NOT TAKE ANY RESPONSIBILITIES FOR ABNORMAL OPERATION, PRIVACY LEAKAGE OR OTHER DAMAGES RESULTING FROM CYBER-ATTACK, HACKER ATTACK, VIRUS INFECTION, OR OTHER INTERNET SECURITY RISKS; HOWEVER, HIKVISION WILL PROVIDE TIMELY TECHNICAL SUPPORT IF REQUIRED.
YOU AGREE TO USE THIS PRODUCT IN COMPLIANCE WITH ALL APPLICABLE LAWS, AND YOU ARE SOLELY RESPONSIBLE FOR ENSURING THAT YOUR USE CONFORMS TO THE APPLICABLE LAW. ESPECIALLY, YOU ARE RESPONSIBLE, FOR USING THIS PRODUCT IN THE WAY NOT TO INFRINGE ON THE RIGHTS OF THIRD PARTIES, INCLUDING WITHOUT LIMITATION, RIGHTS OF PUBLICITY, INTELLECTUAL PROPERTY RIGHTS, OR DATA PROTECTION AND OTHER PRIVACY RIGHTS. YOU SHALL NOT USE THIS PRODUCT FOR ANY PROHIBITED END-USES, INCLUDING THE DEVELOPMENT OR PRODUCTION OF WEAPONS OF MASS DESTRUCTION, THE DEVELOPMENT OR PRODUCTION OF CHEMICAL OR BIOLOGICAL WEAPONS, ANY ACTIVITIES IN THE CONTEXT RELATED TO ANY NUCLEAR EXPLOSIVE OR UNSAFE NUCLEAR FUEL-CYCLE, OR IN SUPPORT OF TERRORISM.
IN THE EVENT OF ANY CONFLICTS BETWEEN THIS MANUAL AND THE APPLICABLE LAW, THE LATTER PREVAILS.

The product and - if applicable - the supplied accessories too are marked with "CE" and comply therefore with the applicable harmonized European standards listed under the RE Directive 2014/53/EU, the EMC Directive 2014/30/EU, the RoHS Directive 2011/65/EU.

2012/19/EU (WEEE directive): Products marked with this symbol cannot be disposed of as unsorted municipal waste in the European Union. For proper recycling, return this product to your local supplier upon the purchase of equivalent new equipment, or dispose of it at designated collection points. For more information see: www.recyclethis.info

2006/66/EC (battery directive): This product contains a battery that cannot be disposed of as unsorted municipal waste in the European Union. See the product documentation for specific battery information. The battery is marked with this symbol, which may include lettering to indicate cadmium (Cd), lead (Pb), or mercury (Hg). For proper recycling, return the battery to your supplier or to a designated collection point. For more information see: www.recyclethis.info

BATTERY CAUTION:
Replacement of a battery with an incorrect type that can defeat a safeguard (for example, in the case of some lithium battery types); – Disposing of a battery into fire or a hot oven, or mechanically crushing or cutting a battery, that can result in an explosion;
– leaving a battery in an extremely high temperature surrounding environment that can result in an explosion or the leakage of flammable liquid or gas; and
– a battery subjected to extremely low air pressure that may result in an explosion or the leakage of flammable liquid or gas
Risk of explosion if battery is replaced by an incorrect type.
Dispose of used batteries according to the instructions and local regulation.
If the battery compartment does not close securely, stop using the product and keep it away from children.
Chemical burning danger
This product contains a button cell battery. If the button cell battery is swallowed, it can cause severe internal burns in just 2 hours and lead to death.
Keep new and used batteries away from children.
If the battery compartment does not close securely, stop using the product and keep it away from children.
If you think batteries might have been swallowed or placed inside any part of the body, seek immediate medical attention.
INSTALLATION CAUTION
The additional force shall be equal to three times the weight of the equipment but not less than 50N. The equipment and its associated mounting means shall remain secure during the installation. After the installation, the equipment, including any associated mounting plate, shall not be damaged.

Device Serial No.

1

User Manual

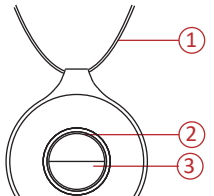

2

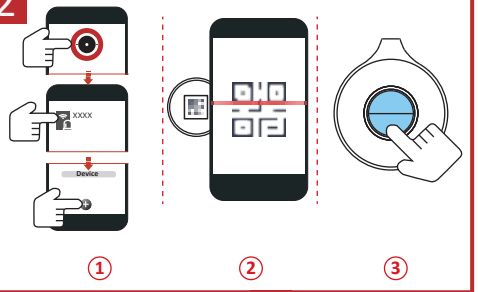

3

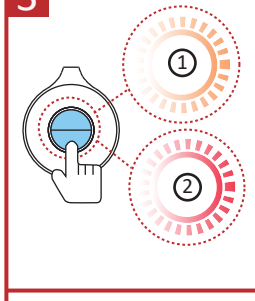

Legal and Regulatory Information

UD26485B

4

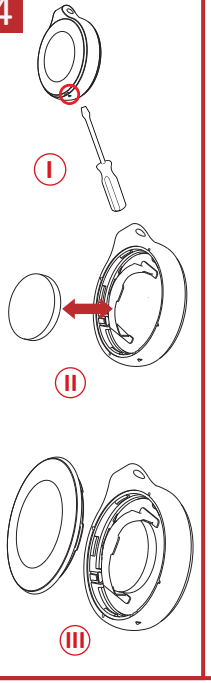

ESPAÑOL

1 **APARIENCIA**
1.Cordóndeseguridad 2.Piloto 3. Botón de pánico

2 **REGISTRO**

3 **PRUEBA** 1.Botónactivado 2.Alarmarecibida

4 **REEMPLAZO DE LA BATERÍA**

Manual de usuario

Escanee el código QR para obtener más información y ayuda sobre el funcionamiento.

Especificación

Indicadores led	Rojo o verde (alarma)
Confirmación de alarma led	Led intermitente
Clasificación IP	IP66
Temperatura de funcionamiento	-10 °C a 55 °C (14 °F a 131 °F) -10 °C a 40 °C (14 °F a 104 °F) Certificado
Temperatura de almacenamiento	-20 °C a 60 °C (-4 °F a 140 °F)
Humedad de funcionamiento	10 % a 90 %
Dimensiones	ϕ38 × 12 mm
Peso	13,5 g
Frecuencia de transmisión	433 MHz
Alcance de radiofrecuencia	0.8 km (área abierta)
Batería	1 x CR2032 (incluida) de 210 mAh de capacidad
Vida útil de la batería convencional	3 años
Tipo de PS	Tipo C
Nivel de voltaje bajo	2,35 V
Consumo	Corriente de reposo: 1,47 μA Máx.: 45,56 mA
Clasificación	Portátil
Tipo ACE	Tipo B

Nota: La aparición del mensaje de baja tensión indica que restan al menos 30 días de uso.

PORTUGUÊS (BRASIL)

1 **APRESENTAÇÃO**
1. Cordão 2. Indicador 3. Botão de pânico

2 **REGISTRO**

3 **TESTE** 1. Botão ativado 2. Alarme recebido

4 **TROCA DA BATERIA**

Manual do usuário

Leia o código QR para mais informações e ajuda na operação.

Especificações

Indicadores LED	Vermelho ou verde (alarme)
LED de confirmação de alarme	LED piscando
Classificação IP	IP66
Temperatura de operação	-10 °C a 55 °C (14 °F a 131 °F) -10 °C a 40 °C (14 °F a 104 °F) Certificado
Temperatura de armazenamento	-20 °C a 60 °C (-4 °F a 140 °F)
Umidade de operação	10% a 90%
Dimensões (D x P)	ϕ38 x 12 mm
Peso	13,5 g
Frequência de transmissão	433 MHz
Faixa de RF	0.8 km (espaço aberto)
Bateria	CR2032 x 1 (inclusa), capacidade de 210 mAh
Duração padrão da bateria	3 anos
Tipo PS	Tipo C
Nível de baixa tensão	2,35 V
Consumo	Corrente quando inativo: 1,47 uA Máx.: 45,56 mA
Classificação	Portátil
Tipo ACE	Tipo B

Nota: quando a mensagem de baixa tensão aparecer, haverá pelo menos 30 dias de uso.

SLOVENŠČINA

1 **PREGLED NAPRAVE**
1.Vrvica 2.Indikator 3. Gumb za paniko

2 **VPIS**

3 **PREIZKUS** 1.Gumbnaktiviran 2.Prejetalarm

4 **MENJAVA BATERIJE**

Uporabniški priročnik

Če želite več informacij in pomoč pri delovanju, optično preberite kodo QR.

Tehnični podatki

Indikatorji LED	Rdeč ali zelen (alarm)
Potrditev alarma LED	Utripajoč indikator LED
Zaščitni razred IP	IP66
Temperatura delovanja	–10 °C do 55 °C (14 °F do 131 °F) –10 °C do 40 °C (14 °F do 104 °F) Potrjeno
Temperatura skladiščenja	od –20 °C do 60 °C (od –4 °F do 140 °F)
Vlažnost za delovanje	Od 10 do 90 %
Dimenzije (D × D)	ϕ38 × 12 mm
Teža	13,5g
Frekvenca oddajanja	433 MHz
RF-razpon	0.8 km (na odprtem območju)
Baterija	CR2032 x 1 (priložena), kapaciteta 210 mAh
Standardna življenjska doba baterije	3 leta
Tip PS	Tip C
Raven nizke napetosti	2,35 V
Poraba	Mirovni tok: 1,47 μA Maks: 45,56 mA
Klasifikacija	Prenosna naprava
Tip ACE	Tip B

Opomba: ko se prikaže sporočilo o nizki napetosti, lahko uporabljate še vsaj 30 dni.

SRPSKI

1 **IZGLED**
1. Uzica 2. Indikator 3. Dugme za uzbunu

2 **UVRŠTAVANJE**

3 **TEST** 1. Dugme aktivirano 2. Alarm primljen

4 **ZAMENA BATERIJE**

Korisnički priručnik

Skenirajte QR kôd za više informacija i pomoć prilikom rada.

Specifikacija

LED indikatori	Crveno ili zeleno (alarm)
LED potvrda alarma	Trepćući LED
Zaštitni stepen IP	IP66
Radna temperatura	Od -10 °C do 55 °C Od -10 °C do 40 °C (14 °F do 104 °F) Sertifikovano
Temperatura skladištenja	Od -20 °C do 60 °C (od -4 °F do 140 °F)
Radna vlažnost	Od 10 % do 90 %
Dimenzije (D x D)	ϕ38 x 12 mm
Težina	13,5 g
Frekvencija prenosa	433 MHz
RF opseg	0.8 km (otvoreni prostor)
Baterija	CR2032 x 1 (uključena), kapacitet 210 mAh
Standardni radni vek baterije	3 godine
Tip PS	Tip C
Nivo niskog napona	2,35 V
Potrošnja	Struja mirovanja: 1,47 uA Maks: 45,56 mA
Klasifikacija	Prenosiv
Tip ACE	Tip B

Napomena: kad se pojavi poruka za nizak napon, ostaje bar 30 dana korišćenja.

HEBREW

1 **תרשים רכיבים**
1. סרוך 2. מחוון 3. לחצן מצוקה

2 **הרשמה**

3 **טסט** 1. מופעל באמצעות לחצן 2. נתקבלה אזעקה

4 **החלף סוללה**

מדריך למשתמש

סרוק קוד QR למידע נוסף ועזרה בתפעול.

מיפרט

מחיות לד	אדום או ירוק (אזעקה)
לד אישור אזעקה	לד מהבהב
דירוג IP	IP66
טמפרטורת הפעלה	-10 עד 55 מעלות צלזיוס (14 עד 131 מעלות פרנהייט) -10 עד 40 מעלות צלזיוס (14 עד 104 מעלות פרנהייט) מאושר
טמפרטורת אחסון	-20 עד 60 מעלות צלזיוס (-4 עד 140 מעלות פרנהייט)
לחות בזמן הפעלה	10% עד 90%
מידות (D x D)	12 x ϕ38 מ"מ
משקל	13.5 ג'
תדר שידור	433MHz
טווח RF	0.8 ק"מ (שטח פתוח)
סוללה	CR2032 x 1 (כלולה) קיבולת 210 mAh
אורך סטנדרטי של חיי סוללה	3 שנים
סוג PS	סוג C
רמת מתח נמוך	2,35V
צריכה	זרם במנוחה (Quiescent): 1,47uA מקס': 45,56mA
טיפוג	נישא
סוג ACE	סוג B

הערה: כאשר הסימן למתח סוללה נמוך יופיע יהיו עוד 30 ימי שימוש לפחות.

မြန်မာ

1 အသွင်အပြင်လေ့ကျက်ခြင်း
1. ဆရာကြိုး 2. အချက်ပြမီး 3. အထိတ်တလန့်ရေလုပ်

2 စာရင်းသွင်းခြင်း

3 စစ်ဆေးခြင်း 1. ဧရိယာ သက်ဝင်မှုရှိတားသည့် 2. အချက်ပေး လက်ခံရရှိတားသည့်

4 ဘက်ထရီ လဲလှယ်ခြင်း

သုံးစွဲသူလက်စွဲ

နောက်ထပ်အချက်အလက်များနှင့် လုပ်ဆောင်မှု အကူအညီအတွက် QR ကုဒ်ကို စကင်ဖတ်ပါ။

အသေးစိတ် အချက်အလက်

LED အချက်ပြမီးများ	အရောင် သို့မဟုတ် အစိမ်းရောင် (အချက်ပေးသံ)
LED အချက်ပေး အတည်ပြုခြင်း	LED မီးလင်းခြင်း
IP နှုန်း	IP66
အလုပ်လုပ်နိုင်သည့် အပူချိန်	-10 °C မှ 55 °C -10 °C မှ 40 °C (14 °F မှ 104 °F) အသိပြုတင်ခြင်း
သိုလှောင်ခန်းထားသည့် အပူချိန်	-20 °C မှ 60 °C
အလုပ်လုပ်နိုင်သည့် စိုဓာတ်အား	10% မှ 90%
အတိုင်းအတာ (D x D)	ϕ38 x 12 mm
အလေးချိန်	13.5 g
ပေးပို့မှုကြိမ်နှုန်း	433 MHz
ရေဒီယိုကြိမ်နှုန်းအတိုင်းအတာ	0.8 Km (ပလာဇာခြင်းတွင်)
ဘက်ထရီ	CR2032 x 1 (ပါဝင်သည့်) 210 mAh နှုန်းဖော်ဆောင်မည်
စံသက်တမ်းဘက်တာမီး	3 နှစ်
PS အမျိုးအစား	အမျိုးအစား C
အနိမ့်မြင့်အား အဆင့်	2.35 V
လုပ်ဆောင်မှု	အမြင်ပျောက်ခြင်း- 1.47 uA အများဆုံး- 45.56 mA
အမျိုးအစားခွဲခြင်း	အလျားပတ်တဲ့ သယ်ယူနိုင်သည့်
ACE အမျိုးအစား	အမျိုးအစား B

မှတ်ချက်- မြီးအာချည်း မက်ဆေ့ချ် ပေါ်လာသောအခါ အနည်းဆုံး အသုံးပြုမှု ရက် 30 ရှိနိုင်ကြောင်း။

ESPAÑOL

© 2023 Hangzhou Hikvision Digital Technology Co., Ltd. Todos los derechos reservados.
Acerca deste Manual
Este manual incluye las instrucciones de utilización y gestión del producto. Las figuras, gráficos, imágenes y cualquier otra información que encontrará en lo sucesivo tienen únicamente fines descriptivos y aclaratorios. La información incluida en el manual está sujeta a cambios, sin aviso previo, debido a las actualizaciones de software u otros motivos. Encontrará la versión más reciente del manual en el sitio web de Hikvision (https://www.hikvision.com/).
Utilice este manual con la guía y asistencia de profesionales capacitados en el soporte del producto.
HIKVISION y otras marcas comerciales y logotipos de Hikvision son propiedad de Hikvision en diferentes jurisdicciones. Las demás marcas comerciales y logotipos mencionados son propiedad de sus respectivos dueños.
Descargo de responsabilidad
EN LA MEDIDA MÁXIMA PERMITIDA POR LAS LEYES APLICABLES, ESTE MANUAL Y EL PRODUCTO DESCRITO —INCLUIDOS SU HARDWARE, SOFTWARE Y FIRMWARE— SE PROPORCIONAN "TAL COMO ESTÁN" Y "CON TODOS LOS SUS FALLOS Y ERRORES". A HIKVISION EXCLUYE, EN FORMA EXPLÍCITA O IMPLÍCITA, GARANTÍAS DE, INCLUIDAS E SIN LIMITACIÓN, COMERCIABILIDAD, CALIDAD SATISFACTORIA O IDONEIDAD PARA UN PROPÓSITO EN PARTICULAR. AL USO QUE HAGA DEL PRODUCTO CORRE BAJO SU ÚNICO RIESGO. EN NINGÚN CASO, HIKVISION PODRÁ CONSIDERARSE RESPONSABLE ANTE USTED DE NINGÚN DAÑO ESPECIAL, CONSECUENTE, INCIDENTAL O INDIRECTO, INCLUYENDO, ENTRE OTROS, DAÑOS POR PÉRDIDAS DE BENEFICIOS COMERCIALES, INTERRUPCIÓN DE ATENCIÓN, PÉRDIDA DE DATOS, CORRUPCIÓN DE SISTEMAS O PÉRDIDA DE DOCUMENTACIÓN, YA SEA POR INCUMPLIMIENTO DEL CONTRATO, ACTO ILÍCITO (INCLUIDO NEGLIGENCIA), RESPONSABILIDAD DEL PRODUCTO O EN RELACIÓN CON EL USO DEL PRODUCTO, INCLUSO CUANDO HIKVISION HAN RECIBIDO UNA NOTIFICACIÓN DE LA POSIBILIDAD DE DICHOS DAÑOS O PÉRDIDAS.
EN LA MEDIDA MÁXIMA PERMITIDA POR LA LEY APLICABLE, EN NINGÚN CASO, HIKVISION ASUMIRÁN UNA RESPONSABILIDAD POR EL FUNCIONAMIENTO ANORMAL, FILTRACIONES DE PRIVACIDAD U OTROS DAÑOS RESULTANTES DE ATAQUES CIBERNÉTICOS, ATAQUES DE HACKERS, INFECCIONES DE VIRUS U OTROS RIESGOS DE SEGURIDAD DE INTERNET; SIN EMBARGO, HIKVISION PROPORCIONARÁN APOYO TÉCNICO OPORTUNO DE SER NECESARIO.
EN LA MEDIDA MÁXIMA PERMITIDA POR LA LEY APLICABLE, USTED ASUME TODAS LAS RESPONSABILIDADES Y EL RIESGO QUE SUPONGA EL ASEGURAR QUE EL USO CUMPLA CON DICHAS LEYES; EN ESPECIAL, USTED ES RESPONSABLE DE QUE ESTE PRODUCTO NO PERMITA QUE NO REPRESALIAS LOS DERECHOS DE TERCEROS, INCLUYENDO, DE MANERA ENUNCIATIVA NAS NO LIMITATIVA, DERECHOS DE PUBLICIDAD, DERECHOS DE PROPIEDAD INTELECTUAL, DERECHOS RELATIVOS A LA PROTECCIÓN DE DATOS Y OTROS DERECHOS DE INTIMIDAD; ASIMISMO, USTED DEBE UTILIZAR ESTE PRODUCTO DE FORMA QUE NO ESTÉ PROHIBIDA O LIMITADA POR LA LEY VIGENTE. ADEMÁS, USTED ACEPTA QUE NO ESTARÁ PROHIBIDO EL DESARROLLO O PRODUCCIÓN DE ARMAS QUÍMICAS O BIOLÓGICAS, MINAS ANTIPERSONA O CUALQUIER OTRA ARMA DE DESTRUCCIÓN MASIVA,