Wireless Transmitter and Receiver

User Manual

EN:User Manual
ZH:用户手册
DE:Benutzerhandbuch
ES:Manual de usuario
IT:Manuale d'uso
FR:Manuel d'utilisateur
JP:ユーザーマニュアル
KO:사용자 매뉴얼

Model: B0611

EN:In the box ZH:包装内容 DE:In der Box ES:En el paquete IT:Nella scatola FR:Dans la boîte JP:箱の中に KO:상자에

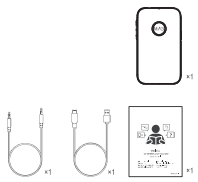

EN:Product overview ZH:产品概述 DE:Produktübersicht ES:Descripción del producto IT:Panoramica del prodotto FR:Présentation du produit JP:製品の概要 KO:제품 개요

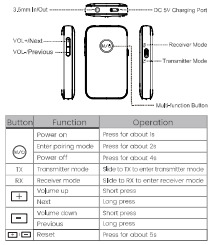

Button	Function	Operation
M/O	Power on	Press for about 1s
	Enter pairing mode	Press for about 2s
	Power off	Press for about 4s
TX	Transmitter mode	Slide to TX to enter transmitter mode
RX	Receiver mode	Slide to RX to enter receiver mode
+	Volume up	Short press
	Next	Long press
−	Volume down	Short press
	Previous	Long press
+ −	Reset	Press for about 5s

EN:TX mode ZH:TX模式 DE:TX-Modus ES:Modo TX IT:Modalità TX FR:Mode TX JP:TXモード KO:TX모드

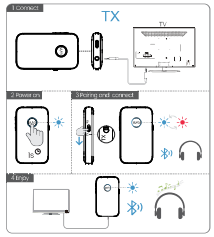

EN:RX mode ZH:RX模式 DE:RX-Modus ES:Modo RX IT:Modalità RX FR:Mode RX JP:RXモード KO:RX모드

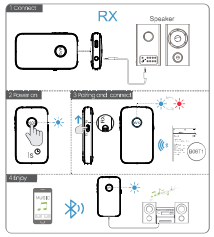

EN:Control functions ZH:功能操作 DE:Steuerfunktionen ES:Funciones de control IT:Funzioni di controllo FR:Fonctions de contrôle JP:制御機能 KO:제어 기능

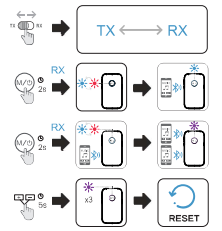

EN:Control Functions ZH:功能操作 DE:Steuerfunktionen ES:Funciones de control IT:Funzioni di controllo FR:Fonctions de contrôle JP:制御機能 KO:제어 기능

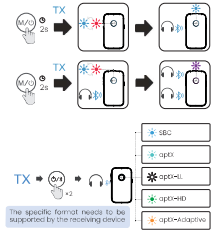

EN: Instructions

TX Mode:

1. Connect B0611 to your Bluetooth TV or other device with 3.5mm audio cable.
2. Slide the mode button to TX (after powered on, the adapter will automatically enter the pairing mode. LED lights flashing red and blue).
3. Set your device (headset, headphones or Bluetooth speaker) to pairing mode, and wait for the pairing to succeed.
4. Enjoy your music.

RX Mode:

1. Connect B0611 to an amplifier or powered speaker with 3.5mm audio cable.
2. Slide the mode button to RX (after powered on, the adapter will automatically enter the pairing mode. LED lights flashing red and blue).
3. Activate the Bluetooth of the mobile phone/computer/tablet, click "B0611" to connect, and wait for the pairing to succeed.
4. Enjoy your music.

★ How to enter pairing mode?

Press and hold the M/O button for 2 seconds after powered on.B0611 will enter the pairing mode. LED lights flashing red and blue.

How to pair the second device?

1. Set B0611 to pairing mode again (press and hold the M/O button for 2 seconds until the LED flashes red and blue).
2. Activate the Bluetooth of the second mobile phone, find "B0611", click connect, and wait for the pairing to succeed.
3. Enjoy your music.

Note: You can only play music on one device at a time, so if you want to play music on the second device, you need to pause the music on the first device before playing it on the second device.

Charging method

→Plug in the charging cable to charge the B0611, and the LED will be steady red.

→When the battery is fully charged, the LED indicator will turn off.

How to reset the device?

If B0611 cannot be connected or does not work normally, please refer to the following methods to reset the device.

Turn off B0611, and long press + − for 5 seconds, the purple indicator light flashes 3 times at the same time, then it will turn on automatically, and enter pairing mode.

ZH: 操作说明

发射模式

1. 使用3.5mm音频线将B0611连接至您的电视或设备。
2. 将模式按钮滑动至TX（开启后，适配器将自动进入配对模式（LED灯红蓝闪烁））。
3. 将您的设备（耳机或扬声器）设置为配对模式，等待连接成功。
4. 享受您的音乐。

接收模式

1. 使用3.5mm音频线将B0611与扬声器或设备连接。
2. 将模式按钮滑动至RX（开启后，适配器将自动进入配对模式（LED灯红蓝闪烁））。
3. 打开手机/电脑/平板的蓝牙，点击“B0611”进行连接，等待配对成功。
4. 享受您的音乐。

★ 如何进入配对模式？

长按M/O键 2秒，B0611将进入配对模式（LED灯红蓝闪烁）。

如何配对第二台设备？

1. 再次将B0611设置为配对模式（按住 M/O键 2秒，直到LED红蓝闪烁）。
2. 打开第二个手机的蓝牙，找到“B0611”并点击连接，等待配对成功。
3. 享受您的音乐。

注意：您一次只能播放一台设备上播放音乐，因此，如果您想在第二台设备上播放音乐，您需要先停止一个设备上的音乐，然后才能在第二个设备上播放。

充电方式

• 插入充电线为B0611充电，LED常亮红灯。
• 当电池满电时，LED指示灯熄灭。

如何重置设备？

如果B0611不能连接或正常工作，请参考以下方法来重置设备：

关机状态下长按 + − 按键5秒，紫色灯闪烁3次后同时亮起，然后自动开机进入配对模式。

DE: Anweisungen

TX-Modus:

1. Verbinden Sie B0611 mit einem 3,5mm-Audiokabel mit einem Nicht-Bluetooth-Fernseher oder einem anderen Gerät.
2. Ziehen Sie die Modustaste nach dem Einschalten auf "TX" (der Adapter wechselt automatisch in den Pairing-Modus (LED-Leuchten blinken rot und blau).
3. Stellen Sie Ihr Gerät (Bluetooth-Kopfhörer oder Bluetooth-Lautsprecher) in den Kopplungsmodus und warten Sie, bis die Kopplung erfolgreich war.
4. Genießen Sie Ihre Musik.

RX-Modus:

1. Verbinden Sie den B0611 mit einem 3,5mm-Audiokabel an einen Verstärker oder Aktivlautsprecher.
2. Ziehen Sie die Modustaste nach dem Einschalten auf "RX", der Adapter wechselt automatisch in den Pairing-Modus (LED-Leuchten blinken rot und blau).
3. Aktivieren Sie Bluetooth des Mobiltelefons/Computers/Tablets, klicken Sie auf B0611, um eine Verbindung herzustellen und warten Sie, bis die Kopplung erfolgreich war.
4. Genießen Sie Ihre Musik.

★ Wie rufe ich den Pairing-Modus auf?

Halten Sie die M/O Taste nach dem Einschalten 2 Sekunden lang gedrückt. B0611 wechselt in den Pairing-Modus (LED-Leuchten blinken rot und blau).

Wie kann ich das zweite Gerät koppeln?

1. Legen Sie den B0611 wieder in den Pairing-Modus (drücken und halten Sie die M/O Taste für 2 Sekunden, bis die LED rot und blau blinkt).
2. Aktivieren Sie Bluetooth des zweiten Mobiltelefons, suchen Sie B0611, klicken Sie auf "verbinden" und warten Sie bis die Kopplung erfolgreich war.
3. Genießen Sie Ihre Musik.

Hinweis: Sie können Musik nur auf einem Gerät gleichzeitig wiedergeben. Wenn Sie eine Musik auf dem zweiten Gerät abspielen möchten, müssen Sie die Musik auf dem ersten Gerät anhalten, bevor Sie sie auf dem zweiten Gerät abspielen.

Lademethode

→ Stecken Sie das Ladekabel ein, um den B0611 aufzuladen, und die LED leuchtet konstant rot.

→Wenn der Akku vollständig aufgeladen ist, erlischt die LED-Anzeige.

Wie setze ich das Gerät zurück?

Wenn der B0611 nicht angezeigt/lassen verden kann oder nicht normal funktioniert, verwenden Sie Sie folgenden Methoden zum Zurücksetzen des Geräts.

Schalten Sie B0611 aus und drücken Sie 5 Sekunden lang + − die violette Anzeigelichtleiste dreimal gleichzeitig, dann schaltet sie sich automatisch ein und wechselt in den Pairing-Modus.

ES: Instrucciones

Modo TX:

1. Conecte B0611 a un televisor que no sea Bluetooth u otro dispositivo con un cable de audio de 3.5 mm.
2.Deslice el botón de modo a TX después de encender, el adaptador entrará automáticamente en el modo de emparejamiento (los LEDs LED parpadean en rojo y azul).
3. Configure su dispositivo (auriculares Bluetooth o altavoz Bluetooth) en modo de emparejamiento y espere a que el emparejamiento se realice con éxito.
4. Disfrute de su música.

Modo RX:

1. Conecte B0611 a un amplificador o altavoz autoamplificado con un cable de audio de 3.5 mm.
2.Deslice el botón de modo a "RX" después de encender, el adaptador entrará automáticamente en el modo de emparejamiento (los LEDs LED parpadean en rojo y azul).
3. Active el Bluetooth del teléfono móvil / computadora / tablet, haga clic en "B0611" para conectarse y espere a que el emparejamiento se realice con éxito.
4. Disfrute de su música.

★ ¿Cómo ingresar al modo de emparejamiento?

Mantenga presionado el botón M/O durante 2 segundos después de encender. B0611 entrará en el modo de emparejamiento (LEDs LED parpadean en rojo y azul).

¿Cómo emparejar el segundo dispositivo?

1. Configure B0611 en modo de emparejamiento nuevamente (presione y mantenga presionado el botón M/O durante 2 segundos hasta que el LED parpadee en rojo y azul).
2. Active el Bluetooth del segundo teléfono móvil, busque "B0611", haga clic en conectar y espere a que el emparejamiento se realice correctamente.
3. Disfrute de su música.

Nota: Solo puede reproducir música en un dispositivo a la vez, por lo que si desea reproducir música en el segundo dispositivo, debe pausar la música en el primer dispositivo antes de reproducirla en el segundo dispositivo.

Método de carga

→Conecte el cable de carga para cargar el B0611, y el LED permanecerá rojo fijo.

→Cuando la batería está completamente cargada, el indicador LED se apagará.

¿Cómo restablecer el dispositivo?

Si B0611 no se puede conectar o no funciona normalmente, consulte los siguientes métodos para restablecer el dispositivo.

Apague B0611 y mantenga presionado + − durante 5 segundos, la luz indicadora parpadeará tres veces al mismo tiempo, luego se encenderá automáticamente y entrará en el modo de emparejamiento.

IT: Istruzioni

Modalità trasmissione:

1. Collegare B0611 a TV non Bluetooth o altro dispositivo con cavo audio da 3.5 mm.
2. Scorri**Spostare il pulsante della modalità su "TX" dopo l'accensione, l'adattatore entrerà automaticamente in modalità di associazione (le spie LED lampeggiano in rosso e blu).
3. Imposta il tuo dispositivo (cuffie Bluetooth o altoparlante Bluetooth) in modalità di associazione e attendi che l'associazione abbia esito positivo.
4. Godi la tua musica.

Modalità RX

1. Collegare B0611 a un amplificatore o altoparlante amplificato con cavo audio da 3.5 mm.
2. Cassoulal pulsante della modalità su "RX" dopo l'accensione, l'adattatore entrerà automaticamente in modalità di associazione (le spie LED lampeggiano in rosso e blu).
3. Attivare il Bluetooth del telefono cellulare/computer/tablet, fare clic su "B0611" per connettersi e attendere che l'accoppiamento vada a buon fine.
4. Godi la tua musica.

★ Come accedere alla modalità di associazione?

Premere e mantenere premuto il pulsante M/O per 2 secondi dopo l'accensione. B0611 entrerà in modalità di associazione (le spie LED lampeggiano in rosso e blu).

Come associare il secondo dispositivo?

1. Impostare nuovamente B0611 sulla modalità di associazione (premere e mantenere premuto il pulsante M/O per 2 secondi fino a quando il LED lampeggia in rosso e blu).
2. Attivare il Bluetooth del secondo telefono cellulare, trovare "B0611", fare clic su Connetti e attendere che l'accoppiamento vada a buon fine.
3. Godi la tua musica.

Nota: può riprodurre musica su un solo dispositivo alla volta, quindi se vuoi riprodurre musica sul secondo dispositivo, devi mettere in pausa la musica sul primo dispositivo prima di riprodurla sul secondo dispositivo.

Metodo di ricarica

→Collegare il cavo di ricarica per caricare B0611 e il LED sarà rosso fisso.

→Quando la batteria è completamente carica, l'indicatore LED si spegne.

Come ripristinare il dispositivo?

Se B0611 non può essere collegato o non funziona normalmente, fare riferimento ai seguenti metodi per ripristinare il dispositivo.

Spegnere B0611 e premere a lungo + − per 5 secondi, la spia verde lampeggia 3 volte contemporaneamente, quindi si accenderà automaticamente e entrerà in modalità di associazione.

FR: Instructions

Mode d'émission :

1. Connectez le B0611 à un téléviseur non Bluetooth ou à un autre appareil avec un câble audio de 3.5 mm.
2. Basculez le bouton de mode sur "TX" après la mise sous tension, l'adaptateur entrera automatiquement en mode d'appairage (les voyants LED clignotent en rouge et bleu).
3. Mettez votre appareil (casque Bluetooth ou haut-parleur Bluetooth) en mode d'appairage et attendez que l'appairage réussisse.
4. Profitez de votre musique.

Mode réception

1. Connectez le B0611 à un amplificateur ou à un haut-parleur alimenté avec un câble audio de 3.5 mm.
2. Basculez le bouton de mode sur "RX" après la mise sous tension, l'adaptateur entrera automatiquement en mode d'appairage (les voyants LED clignotent en rouge et bleu).
3. Activez le Bluetooth du téléphone portable/ordinateur/tablette, cliquez sur "B0611" pour vous connecter et attendez que l'appairage réussisse.
4. Profitez de votre musique.

★Comment entrer en mode appairage ?

Appuyez et maintenez enfoncé le bouton M/O pendant 2 secondes après la mise sous tension. le B0611 entrera en mode d'appairage (les voyants LED clignotent en rouge et bleu)

Comment appairer le deuxième appareil ?

1. Réglez à nouveau le B0611 en mode d'appairage (appuyez sur le bouton M/O et maintenez enfoncé pendant 2 secondes jusqu'à ce que le LED clignote en rouge et bleu).
2. Activez le Bluetooth du deuxième téléphone mobile, recherchez "B0611", cliquez sur Connecter et attendez que l'appairage réussisse.
3. Profitez de votre musique.

Remarque : vous ne pouvez lire de la musique que sur un seul appareil à la fois. Par conséquent, si vous souhaitez lire de la musique sur le deuxième appareil, vous devez mettre la musique en pause sur le premier appareil avant de la lire sur le deuxième appareil.

Méthode de charge

→Branchez le câble de charge pour charger le B0611, et le LED sera rouge fixe.

→Lorsque la batterie est complètement chargée, l'indicateur LED éteint.

Comment réinitialiser l'appareil ?

Si B0611 ne peut pas être connecté ou ne fonctionne pas normalement, veuillez vous référer aux méthodes suivantes pour réinitialiser l'appareil.

Eteignez B0611 et appuyez longuement sur + − pendant 5 secondes. le voyant vert clignote 3 fois en même temps, puis s'allumera automatiquement et passera en mode d'appairage.

JP: 説明

TXモード:

1.B0611をBluetoothではないテレビまたは3.5mmオーディオケーブルで他のデバイスに接続します。
2.電源を入れた後、モードボタンを「TX」側にタイピルすると、アダプターは自動的にペアリングモードに入ります（LEDライトが赤と青で点滅します）。
3.デバイス（Bluetoothヘッドフォンまたは Bluetoothスピーカー）をペアリングモードに設定し、ペアリングが成功するのを待ちます。
4.音楽をお楽しみください。

RXモード:

1.B0611を3.5mmオーディオケーブルでアンプまたはパワードスピーカーに接続します。
2.電源を入れた後、モードボタンを「RX」側にタイピルすると、アダプターは自動的にペアリングモードに入ります（LEDライトが赤と青で点滅します）。
3.携帯電話/コンピューター/タブレットのBluetoothを有効にし、「B0611」をクリックして接続し、ペアリングが成功するのを待ちます。
4.音楽をお楽しみください。

★ ペアリングモードに入るには？

電源をオンにした後、Mボタンを2秒間押し続けると、B0611はペアリングモードに入ります（LEDライトが赤と青で点滅します）。

2番目のデバイスをペアリングする方法は？

1.B0611をペアリングモードに設定します（LEDが赤と青で点滅するまで M/O ボタンを2秒間押し続けます）。
2.携帯電話/ラップトップのBluetoothをアクティブにし、「B0611」を見つけて「接続」をクリックし、ペアリングが成功するのを待ちます。
3.音楽をお楽しみください。

注：音楽は一度に1つのデバイスでしか再生できないため、2番目のデバイスで音楽を再生するには、1番目のデバイスで音楽を再生する前に番目のデバイスで音楽を一時停止する必要があります。

充電方法

•充電ケーブルを差し込んでB0611を充電します。LEDが赤く点灯します。
•バッテリーが完全に充電されると、LEDインジケーターが消灯します。

デバイスをリセットする方法？

B0611を接続できない、または正常に動作しない場合は、次の方法を参照してデバイスをリセットしてください。

オフ状態で M/O ボタンを3秒間押し続けると、紫色のインジケーターライトが同時に3回点滅し、自動的に電源がオンになり、ペアリングモードに入ります。

KO: 지침

TX모드:

1.B0611을 Bluetooth 없는 TV 또는 3.5mm 오디오 케이블을 사용하여 다른 장치에 연결합니다.
2.전원을 켜거나 켠 후 모드 버튼을 "TX" 쪽으로 밀어 어댑터가 자동으로 페어링 모드에 들어갑니다 (LED 표시등 빨간색과 파란색 번갈아 깜빡임).
3.장치를 (Bluetooth 헤드폰 또는 Bluetooth 스피커) 페어링 모드로 전환하고 페어링이 성공하기를 기다리십시오.
4.즐거운 음악 감상하세요.

RX모드:

1.B0611을 3.5mm 오디오 케이블을 사용하여 앰프 또는 전원 스피커에 연결합니다.
2.전원을 켜거나 켠 후 모드 버튼을 "RX" 쪽으로 밀어 어댑터가 자동으로 페어링 모드에 들어갑니다 (LED 표시등 빨간색과 파란색 번갈아 깜빡임).
3.모바일 전화/컴퓨터/태블릿의 블루투스를 활성화하고 "B0611"을 클릭하여 연결하고 페어링이 성공하기를 기다리십시오.
4.즐거운 음악 감상하세요.

★ 페어링 모드 진입 방법은?

스피커를 켠 후 M/O 버튼을 2초간 길게 누르세요. B0611은 페어링 모드에 들어갑니다 (LED 표시등 빨간색과 파란색 번갈아 깜빡임).

두 번째 장치를 페어링하는 방법은 무엇입니까?

1. B0611을 다시 페어링 모드로 설정합니다 (M/O 버튼을 2초간 길게 누를 때까지 LED가 빨간색과 파란색 번갈아 깜빡임).
2. 두 번째 모바일 전화의 블루투스를 활성화하고 "B0611"을 찾아 연결하고 페어링이 성공할 때까지 기다리십시오.
3. 즐거운 음악 감상하세요.

참고: 한 번에 하나의 장치에서만 음악을 재생할 수 있으므로 두 번째 장치에서 음악을 재생하려면 먼저 첫 번째 장치에서 음악을 일시 중지해야 합니다.

충전 방법

→충전 케이블을 꽂아 B0611을 충전하고 LED가 빨간색 켜집니다.
→배터리가 완전히 충전되면 LED 표시등이 꺼집니다.

장치를 재설정하는 방법은 무엇입니까?

B0611을 연결할 수 없거나 정상 작동하지 않는 경우 다음 방법을 참조하여 장치를 재설정하십시오.

오프 상태에서 + − 버튼을 5초 동안 길게 누르면 보라색 표시등 3개가 동시에 깜빡이고 자동으로 켜지고 페어링 모드에 들어갑니다.

CE

ANKER International hereby declares that this product is in compliance with the essential requirements and other relevant provisions of Directive 2014/53/EU.

In accordance with Article 10(2) and Article 10(10), this product is allowed to be used in all EU member states.

Warranty

Warranty service is limited to normal use. Any man-made damage, such as from connecting to an unsuitable power source, using an unsuitable device or not following the instructions, as well as damages that did not occur during shipping, repairs, and adjustments not approved by the company, damages from misuse, inattention, or improper installation may cause the warranty to be ineffective immediately. This warranty does not include shipping fees.

Disposal

Always dispose of the used appliance at a recycling centre.
Do not dispose the used appliance together with household waste.

EC REP
eVestmaster Consulting GmbH
Berlinstr.30
60329 Frankfurt am Main Germany
contact@evestmaster.com

Operator: Anker Innovations Limited
Address: 2/F, Shenzhen Kerry Plaza, Tian Hou Zhong Lu, Tian Hou District, Shenzhen, Anker Innovations Limited
Address: Runfeng Industrial Park No. 499 Baoan Blvd., Xixiang St., Baoan Dist., Shenzhen, China

We hope you never have the need, but if you do, our service is friendly and hassle-free.

support@ymoox.com www.ymoox.com

FCC ID: 2AUFR-R15017

MADE IN CHINA

说明书四色印刷+折页105g铜版纸
说明书折叠后成品尺寸：105X80mm

项目名称	R15017Q1	备注	
物料名称	R15017Q1 说明书	版本	VER:1.4
物料编号	07.B6501720	制作	Wesen
物料尺寸	105*80mm	日期	2022/04/19