NORWII
USER'S MANUAL
S358

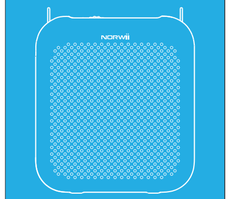

3 ENGLISH

6 DEUTSCH

9 FRANÇAIS

12 ESPAÑOL

15 ITALIANO

18 NEDERLANDS

Shanghai Norwii Technology Co., Ltd.
Add: No.277, Jinfeng Road, Pudong New Area, Shanghai, China 201201
Tel: +86-21-51872080
Email: supports@norwii.com
Web: www.norwii.com

ENGLISH

FEATURES

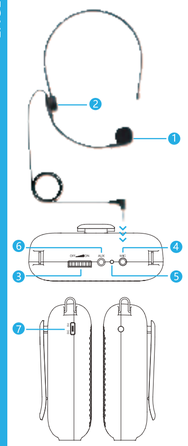

1 Microphone Capsule
It is recommended to keep your mouth 1-2 cm away from the microphone for optimal sound amplification.

2 Swivel to adjust direction

3 On/Off/Volume
Dial switch and volume control.

4 MIC-IN
Plug the wired microphone into the MIC connector.

5 LED
Indicates the low battery, charging, and operating status.

6 AUX-IN
Connect the voice amplifier to devices such as computers and mobile phones via a 3.5mm audio cable to play audio.

7 USB-C charging port

BLUETOOTH CONNECTION

The voice amplifier is in Bluetooth mode by default when turned on, and you will hear the prompt "Bluetooth waiting for connection." Please locate the device name "S358" among the available devices and select it for pairing until you hear "Bluetooth connected".

SPECIFICATIONS

Rated power (W)	5	
Max power (W)	10	
Frequency response (Hz)	120-15000	
Battery capacity (mAh)	2000	4000
Battery Life (hours)	12-15	25-30
Charging time (hours)	2-3	4-6
Charging voltage (V)	5	
Charging current (A)	1 (max)	
Bluetooth range (m)	100	

LED

INDICATION	LED BEHAVIOR	
Low battery	Blinking rapidly green	
Charging While Powered On	charging	Yellow
	Charged	Green
Charging While Powered Off	charging	Red
	Charged	Green

DEUTSCH

EIGENSCHAFTEN

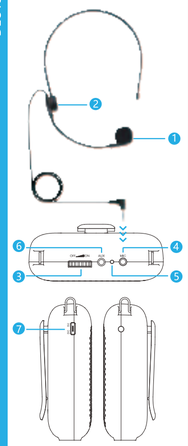

1 Mikrofonkapsel
Es wird empfohlen, den Mund 1–2 cm vom Mikrofon entfernt zu halten, um eine optimale Klangverstärkung zu erzielen.

2 Durch Schwenken die Richtung einstellen

3 Ein/Aus/Lautstärke
Wählschalter und Lautstärkeregler.

4 Mikrofoneingang
Schließen Sie das kabelgebundene Mikrofon an den MIC-Anschluss an.

5 LED
Zeigt den niedrigen Batteriestand, den Ladezustand und den Betriebsstatus an.

6 AUX-EINGANG
Schließen Sie den Sprachverstärker über ein 3,5-mm-Audiokabel an Geräte wie Computer und Mobiltelefone an, um Audio wiederzugeben.

7 USB-C-Ladeanschluss

BLUETOOTH-VERBINDUNG

Der Sprachverstärker befindet sich beim Einschalten standardmäßig im Bluetooth-Modus, und Sie hören die Ansage "Bluetooth wartet auf Verbindung". Suchen Sie den Gerätenamen "S358" unter den verfügbaren Geräten und wählen Sie ihn zum Koppeln aus, bis Sie "Bluetooth verbunden" hören.

SPEZIFIKATIONEN

Nennleistung (W)	5	
Maximale Leistung (W)	10	
Frequenzgang (Hz)	120-15000	
Batteriekapazität (mAh)	2000	4000
Batterielebensdauer (Stunden)	12-15	25-30
Ladezeit (Stunden)	2-3	4-6
Ladespannung (V)	5	
Ladestrom (A)	1 (max)	
Bluetooth-Reichweite (m)	100	

LED

ANZEIGE	LED-VERHALTEN	
Schwacher akku	Schnell grün blinkend	
Strom einschalten, um zu laden	Aufladen	Gelb
	Aufgeladen	Grün
Charging While Powered Off	Aufladen	Rot
	Aufgeladen	Grün

FRANÇAIS

CARACTÉRISTIQUES

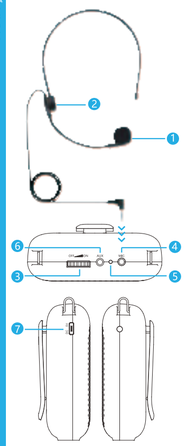

1 Capsule de microphone
Il est recommandé de garder votre bouche à une distance de 1 à 2 cm du microphone pour une amplification optimale du son.

2 Pivoter pour régler la direction

3 Marche/Arrêt/Volume
Commutateur à cadran et commande de volume.

4 Entrée micro
Branchez le microphone filaire dans la prise MIC.

5 LED
Indique le niveau faible de la batterie, le chargement et l'état de fonctionnement.

6 Entrée auxiliaire
Connectez l'amplificateur vocal à des appareils tels que des ordinateurs et des téléphones portables à l'aide d'un câble audio de 3,5 mm pour lire des fichiers audio.

7 Port de charge USB-C

CONNEXION BLUETOOTH

L'amplificateur vocal est en mode Bluetooth par défaut lorsqu'il est allumé, et vous entendrez le message "Bluetooth en attente de connexion". Veuillez localiser le nom de l'appareil "S358" parmi les appareils disponibles et sélectionnez-le pour l'appairage jusqu'à ce que vous entendiez "Bluetooth connecté".

SPECIFICATIONS

Puissance nominale (W)	5	
Puissance maximale (W)	10	
Réponse en fréquence (Hz)	120-15000	
Capacité de la batterie (mAh)	2000	4000
Autonomie de la batterie (heures)	12-15	25-30
Temps de charge (heures)	2-3	4-6
Tension de charge (V)	5	
Courant de charge (A)	1 (max)	
Distance Bluetooth (m)	100	

LED

INDICATION	COMPORTEMENT DES LED	
Pile faible	Clignotement rapide vert	
Mettez l'appareil sous tension pour le charge	Chargement	Jaune
	Chargé	Vert
Mettre hors tension pour charger	Chargement	Rouge
	Chargé	Vert

西班牙语

ESPAÑOL

CARACTERÍSTICAS

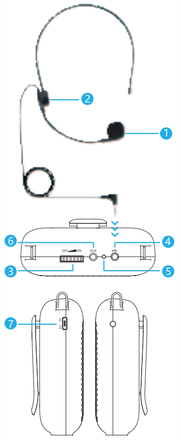

1 Cápsula de micrófono
Se recomienda mantener la boca a una distancia de 1-2 cm del micrófono para obtener una amplificación óptima del sonido.

2 Girar para ajustar la dirección

3 Encendido/Apagado/Volumen
Interruptor de dial y control de volumen.

4 MIC-ENTRADA
Conecte el micrófono con cable al conector MIC.

5 LED
Indica el estado de batería baja, carga y funcionamiento.

6 AUX-ENTRADA
Conecte el amplificador de voz a dispositivos como ordenadores y teléfonos móviles mediante un cable de audio de 3,5 mm para reproducir audio.

7 Puerto de carga USB-C

CONEXIÓN BLUETOOTH

El amplificador de voz se encuentra en modo Bluetooth de forma predeterminada cuando se enciende, y se escuchará el mensaje "Bluetooth esperando conexión". Busque el nombre del dispositivo "S358" entre los dispositivos disponibles y selecciónelo para emparejarlo hasta que se escuche "Bluetooth conectado".

ESPECIFICACIONES

Potencia nominal (W)	5	
Potencia máxima (W)	10	
Respuesta de frecuencia (Hz)	120-15000	
Capacidad de la batería (mAh)	2000	4000
Duración de la batería (horas)	12-15	25-30
Tiempo de carga (horas)	2-3	4-6
Voltaje de carga (V)	5	
Corriente de carga (A)	1 (max)	
Distancia Bluetooth (m)	100	

LED

INDICACIÓN	COMPORTAMIENTO DEL LED	
Batería baja	Parpadeando rápidamente en verde	
Enciende la alimentación para cargar	Cargando	Amarillo
	Cargado	Verde
Apague la alimentación para cargar	Cargando	Rojo
	Cargado	Verde

意大利语

ITALIANO

CARATTERISTICHE

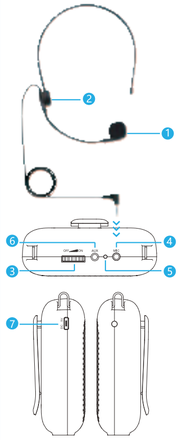

1 Capsula microfonica
Si consiglia di tenere la bocca a una distanza di 1-2 cm dal microfono per ottenere un'amplificazione ottimale del suono.

2 Ruotare per regolare la direzione

3 Acceso/Spento/Volum
Selettore e controllo del volume.

4 MIC-INGRESSO
Collegare il microfono con cavo al connettore MIC.

5 LED
Indica lo stato di batteria scarica, ricarica e funzionamento.funzionamiento.

6 AUX-INGRESSO
Collegare l'amplificatore vocale a dispositivi quali computer e telefoni cellulari tramite un cavo audio da 3.5 mm per riprodurre l'audio.

7 Porta di ricarica USB-C

CONNESSIONE BLUETOOTH

Quando viene acceso, l'amplificatore vocale è impostato di default in modalità Bluetooth e si sentirà il messaggio "Bluetooth in attesa di connessione". Individuare il nome del dispositivo "S358" tra i dispositivi disponibili e selezionarlo per l'accoppiamento fino a quando non si sente il messaggio "Bluetooth connesso".

SPECIFICHE

Potenza nominale (W)	5	
Potenza massima (W)	10	
Risposta in frequenza (Hz)	120-15000	
Capacità della batteria (mAh)	2000	4000
Durata della batteria (ore)	12-15	25-30
Tempo di ricarica (ore)	2-3	4-6
Tensione di carica (V)	5	
Corrente di carica (A)	1 (max)	
Portata Bluetooth (m)	100	

LED

INDICAZIONE	COMPORTAMENTO DEI LED	
Batteria scarica	Lampeggia rapidamente in verde	
Accendere l'alimentazione per caricare	Carica	Giallo
	Caricato	Verde
Spegnere l'alimentazione per caricare	Carica	Rosso
	Caricato	Verde

荷兰语

NEDERLANDS

FUNCTIES

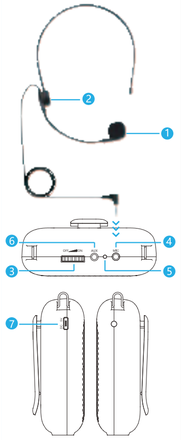

1 Microfooncapsule
Het wordt aanbevolen om uw mond 1-2 cm van de microfoon te houden voor een optimale geluidsversterking.

2 Draaien om de richting aan te passen

3 Aan/Uit/Volume
Draaiknop en volumeregeling.

4 MIC-INGANG
Sluit de bedrade microfoon aan op de MIC connector.

5 LED
Geeft aan dat de batterij bijna leeg is, dat hij wordt opgeladen en dat hij werkt.

6 AUX-INGANG
Sluit de spraakversterker aan op apparaten zoals computers en mobiele telefoons via een 3,5mm audiokabel om audio af te spelen.

7 USB-C-oplaadpoort

BLUETOOTH-VERBINDING

De spraakversterker staat standaard in de Bluetooth-modus wanneer deze wordt ingeschakeld en je hoort de melding "Bluetooth wacht op verbinding". Zoek de apparaatnaam "S358" op tussen de beschikbare apparaten en selecteer het om te koppelen tot u "Bluetooth connected" hoort.

SPECIFICATIES

Nominaal vermogen (W)	5	
Maximaal vermogen (W)	10	
Frequentierespons (Hz)	120-15000	
Batterijcapaciteit (mAh)	2000	4000
Batterijduur (uren)	12-15	25-30
Opladtijd (uren)	2-3	4-6
Opladspanning (V)	5	
Laadstroom (A)	1 (max)	
Bluetooth-bereik (m)	100	

LED

INDICATIE	LED GEDRAG	
Batterij bijna leeg	Knippert snel groen	
Zet de stroom aan om op te laden	Laden	Geel
	opgeladen	Groen
Zet de stroom uit om op te laden	Laden	Rood
	opgeladen	Groen