UGREEN

Ergonomic Wireless Mouse

Model: MU101

User Manual | Benutzerhandbuch | Manuel de l'Utilisateur
Manual de usuario | Manuale dell'Utente
ユーザーマニュアル | دليل الاستخدام | Handleiding
Användarmanual | Instrukcja Obsługi | Kullanım Kılavuzu

Product Overview

DE: Produktübersicht | **FR:** Détail du Produit | **ES:** Detalles del Producto | **IT:** Panoramica del Prodotto | **JP:** 製品紹介 | **AR:** نظرة عامة على المنتج | **NL:** Productoverzicht | **SE:** Product Översikt
PL: Przegląd Produktów | **TR:** Ürüne Genel Bakış

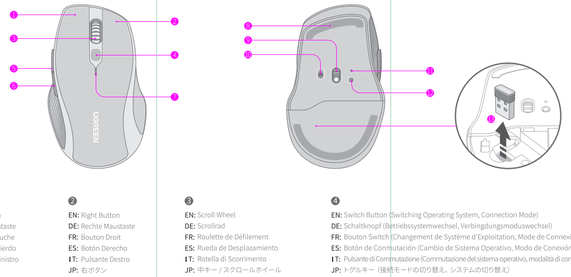

❶
EN: Left Button
DE: Linke Maustaste
FR: Bouton Gauche
ES: Botón Izquierdo
IT: Pulsante Sinistro
JP: 左ボタン
AR: الزر الأيسر
NL: Linker Knop
SE: Vänster Knapp
PL: Lewy Przycisk
TR: Sol Düğme

❷
EN: Right Button
DE: Rechte Maustaste
FR: Bouton Droit
ES: Botón Derecho
IT: Pulsante Destro
JP: 右ボタン
AR: الزر الأيمن
NL: Rechter Knop
SE: Höger Knapp
PL: Prawy Przycisk
TR: Sağ Düğme

❸
EN: Scroll Wheel
DE: Scrollrad
FR: Roulette de Défilement
ES: Rueda de Desplazamiento
IT: Rotella di Scorrimento
JP: 中キー / スクロールホイール
AR: عجلة التمرير
NL: Muis Wieltje
SE: Scrollhjul
PL: Kółko Przewijania
TR: Kaydırma Tekerleği

❹
EN: Switch Button (Switching Operating System, Connection Mode)
DE: Schaltknopf (Betriebssystemwechsel, Verbindungsmoduswechsel)
FR: Bouton Switch (Changement de Système d'Exploitation, Mode de Connexion)
ES: Botón de Conmutación (Cambio de Sistema Operativo, Modo de Conexión)
IT: Pulsante di Commutazione (Commutazione del sistema operativo, modalità di connessione)
JP: トグルキー（接続モードの切り替え、システムの切り替え）
AR: زر التغيير (تبديل نظام التشغيل ، وضع الاتصال)
NL: Schakelknop (Besturingssysteem Wisselen, Verbindingsmodus)
SE: Växla Knapp (Omkoppling Av Operativsystem, Anslutningsläge)
PL: Przycisk Przełączania (Przełączanie Systemu Operacyjnego, Tryb Połączenia)
TR: Anahtar Düğmesi (İşletim Sistemi Anahtarlama, Bağlantı Modu)

❺
EN: Forward Button
DE: Vorwärts-Taste
FR: Bouton Précédent
ES: Botón de Avance
IT: Pulsante Avanti
JP: フォワードキー
AR: زر التقدم
NL: Vooruit Knop
SE: Framåt Knapp
PL: Przycisk Dalej
TR: İleri Düğmesi

❻
EN: Back Button
DE: Zurück-Taste
FR: Bouton Suivant
ES: Botón de Retroceso
IT: Pulsante Indietro
JP: バックワードキー
AR: زر الرجوع
NL: Terug Knop
SE: Tillbaka Knapp
PL: Przycisk Wstecz
TR: Geri Düğmesi

❼
EN: Indicator
DE: Anzeige
FR: Indicateur
ES: Indicador
IT: Indicatore
JP: インジケーターライト
AR: مؤشر
NL: Indicator
SE: Indikator
PL: Wskaźnik
TR: Gösterge

❽
EN: Mouse Feet Film (Removable)
DE: Mausfüße Film (abnehmbar)
FR: Film sur les Patins de Souris (Amovible)
ES: Película de Pies de Ratón (Extraíble)
IT: Mouse Feet Film (Rimovibile)
JP: フットパッドフィルム（剥がすお愛だります）
AR: فيلم قدم الفأرة (قابل للإزالة)
NL: Muis Voeten Film (Verwijderbaar)
SE: Film For Musfötter (Borttagbar)
PL: Film Na Stopy Myszy (Zdejmowany)
TR: Mouse Ayak Filmi (Çıkarılabilir)

❾
EN: Optical Sensor
DE: Optischer Sensor
FR: Capteur Optique
ES: Sensor Óptico
IT: Sensore Ottico
JP: 光学センサー
AR: أجهزة الاستشعار البصرية
NL: Optische Sensor
SE: Optisk Sensor
PL: Czujnik Optyczny
TR: Optik Sensör

❿
EN: On/Off Slider Switch
DE: Ein/Aus-Schiebeschalter
FR: Bouton d'Alimentation
ES: Botón de Encendido
IT: Interruttore a Cursore On / Off
JP: 電源スイッチ
AR: مفتاح تشغيل / إيقاف انزلاقي
NL: Aan/Uit Schuifschakelaar
SE: På/Av Skjutreglage
PL: Włącznik/Wyłącznik Suwaka
TR: Açma/Kapama Kaydırıcı Anahtarı

⓫
EN: DPI Indicator
DE: DPI-Anzeige
FR: Indicateur DPI
ES: Indicador de DPI
IT: Indicatore DPI
JP: DPI インジケーター
AR: مؤشر DPI
NL: DPI Indicator
SE: DPI Indikator
PL: DPI Wskaźnik
TR: DPI Göstergesi

⓬
EN: DPI Switch Button
DE: DPI-Umschaltaste
FR: Bouton Switch DPI
ES: Botón de Conmutación de DPI
IT: Pulsante Interruttore DPI
JP: DPI トグルボタン
AR: زر التبديل DPI
NL: DPI Schakelknop
SE: DPI Switch Knapp
PL: DPI Przycisk przełącznika
TR: DPI Anahtarı Düğmesi

⓭
EN: Receiver
DE: Empfänger
FR: Récepteur
ES: Receptor
IT: Ricevitore
JP: スイッチングキー
AR: المتلقي
NL: Ontvanger
SE: Mottagare
PL: Odbiorca
TR: Alıcı

Wireless 2.4G Connection

DE: Wireless 2.4G Verbindung | **FR:** Connexion Sans Fil 2.4G | **ES:** Conexión Inalámbrica 2.4G | **IT:** Connessione Wireless 2.4G | **JP:** ワイヤレス 2.4G 接続 | **2.4G** اتصال لاسلكي :**AR** | **NL:** Draadloze 2.4G Verbinding | **SE:** Trådlös 2.4G Anslutning
PL: Połączenie Bezprzewodowe 2.4G | **TR:** Kablosuz 2.4G Bağlantısı

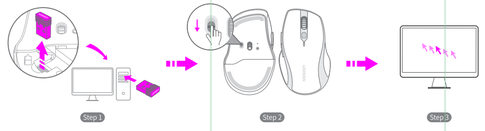

EN
Step 1: Take the receiver out and insert it into USB port.
Step 2: Turn on the product and the indicator lights on.
Step 3: Randomly click the mouse to make sure it works normally.

AR
الخطوة 1: أخرج جهاز الاستقبال وأدخله في منفذ USB.
الخطوة 2: قم بتشغيل المنتج وأضواء المؤشر.
الخطوة 3: انقر فوق الفأرة عشوائيًا لتتأكد من أنه يعمل بشكل طبيعي.

DE
Schritt 1: Nehmen Sie den Empfänger heraus und stecken ihn in den USB-Anschluss.
Schritt 2: Schalten Sie das Produkt ein und die Anzeigeleuchten leuchten auf.
Schritt 3: Klicken Sie zufällig mit der Maus, um sicherzustellen, dass es normal funktioniert.

NL
Stap 1: Haal de ontvanger eruit en steek deze in de USB poort.
Stap 2: Schakel het product in en de indicator lampjes gaan branden.
Stap 3: Klik willekeurig met de muis om te controleren of deze normaal werkt.

FR
Étape 1 : Retirez le récepteur USB et insérez-le dans le port USB.
Étape 2 : Allumez le produit et l'indicateur s'allume.
Étape 3 : Cliquez au hasard sur la souris pour vous assurer qu'elle fonctionne normalement.

SE
Steg 1: Ta ut mottagaren och sätt in den i USB porten.
Steg 2: Slå på produkten och indikatorlampan tänds.
Steg 3: Klicka slumpmässigt med musen för att se till att den fungerar normalt.

ES
Paso 1: Saque el receptor e insértelo en el puerto USB.
Paso 2: Enciende el producto y el indicador se enciende.
Paso 3: Haga clic al azar en el ratón para asegurarse de que funciona normalmente.

PL
Krok 1: Wyjmij odbiornik i włóż go do portu USB.
Krok 2: Włącz produkt i zaświeci się wskaźnik.
Krok 3: Losowo kliknij myszą, aby upewnić się, że działa normalnie.

IT
Passo 1: Estrarre il ricevitore e inserirlo nella porta USB.
Passo 2: Accendere il prodotto e l'indicatore si accende.
Passo 3: Cliccare a caso il mouse per assicurarsi che funzioni normalmente.

TR
Adım 1: Alıcıyı çıkarın ve USB bağlantı noktasına takın.
Adım 2: Ürünü açın ve gösterge ışıkları yanar.
Adım 3: Normal çalıştığından emin olmak için fareyi rastgele tıklayın.

JP
ステップ 1: レシーバーを取り外し、デバイスの USB ポートに接続します。
ステップ 2: 電源スイッチをオンにすると、インジケーターランプに点灯します。
ステップ 3: 任意のマウスボタンをクリックし、マウスが画面に表示され、それを使用できるようになるまでマウスを移動します。

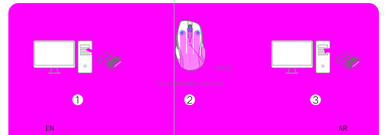

EN
Pair with Dongle
1. Turn on the mouse and press the switch button. Bluetooth pairing mode starts when the indicator flashes blue.
2. For first-time use, a window will pop up for Windows 10 or later. Please follow the steps to proceed. For other systems, please enter the Bluetooth devices list, search "UGREEN BLE Mouse" and connect.
3. Randomly click or move the mouse to make sure it works normally.

AR
الاقتران بالدونجل
1. قم بتشغيل الفأرة واضغط على زر التبديل. يبدأ وضع الاقتران عبر البلوتوث عندما يومض المؤشر باللون الأزرق.
2. بالنسبة للاستخدام لأول مرة، ستظهر نافذة منبثقة لنظام التشغيل Windows 10 أو إصدار أحدث. يرجى اتباع الخطوات المتتالية بالنسبة للأنظمة الأخرى، يرجى إدخال قائمة أجهزة بلوتوث، والبحث عن "UGREEN BLE Mouse" والاتصال.
3. انقر فوق الفأرة أو أعرضه عشوائيًا لتتأكد من أنه يعمل بشكل طبيعي.

DE
Kopplung mit Dongle
1. Schalten Sie die Maus ein und drücken Sie den Schalter. Der Bluetooth-Kopplungsmodus beginnt, wenn die Anzeige blau blinkt.
2. Bei der ersten Verwendung wird ein Fenster für Windows 10 oder höher angezeigt. Bitte folgen Sie den Schritten, um fortzufahren. Bei anderen Systemen gehen Sie bitte in die Liste der Bluetooth-Geräte, suchen Sie nach "UGREEN BLE Mouse" und stellen Sie eine Verbindung her.
3. Klicken Sie zufällig mit der Maus, um sicherzustellen, dass es normal funktioniert.

NL
Koppelen met Dongle
1. Zet de muis aan en druk op de schakelknop. De Bluetooth koppelingsmodus start wanneer de indicator blauw knippert.
2. Bij het eerste gebruik verschijnt er een venster voor Windows 10 of hoger. Volg de stappen om verder te gaan. Voer voor andere systemen de lijst met Bluetooth apparaten in, zoek naar "UGREEN BLE Mouse" en maak verbinding.
3. Klik willekeurig met de muis om te controleren of deze normaal werkt.

FR
Appairage Dongle
1. Allumez la souris et appuyez sur le bouton switch. Le mode d'appairage Bluetooth fonctionne lorsque l'indicateur clignote en bleu.
2. Lors de la première connexion de Bluetooth, une fenêtre contextuelle apparaîtra sous Windows 10 ou version ultérieure. Veuillez suivre les étapes pour finir la connexion. Pour les autres systèmes, veuillez entrer dans la liste des appareils Bluetooth, rechercher « UGREEN BLE Mouse » et connectez-vous.
3. Cliquez ou déplacez la souris au hasard pour vous assurer qu'elle fonctionne normalement.

SE
Ansluta Dongle
1. Slå på musen och tryck på reglaknappen. Bluetooth-parningsläget startar när indikatorn blinkar blått.
2. För första gången kommer ett fönster upp för Windows 10 eller senare. Följ stegen för att fortsätta. För andra system, gå in i listan med Bluetooth enheter, sök "UGREEN BLE Mouse" och anslut.
3. Klicka slumpmässigt med musen för att se till att den fungerar normalt.

ES
Emparejar con Dongle
1. Encienda el ratón y presione el botón de conmutación. Modo de emparejamiento de Bluetooth comienza cuando el indicador parpadea en azul.
2. Para el primer uso, aparecerá una ventana emergente en Windows 10 o sistemas posteriores, siga las instrucciones. En cuanto a otros sistemas operativos, abra la lista de Bluetooth y busque "UGREEN BLE Mouse" para conectarlo.
3. Haga clic al azar en el ratón para asegurarse de que funciona normalmente.

PL
Sparowanie z Dongle
1. Włącz mysz i naciśnij przycisk przełącznika. Tryb parowania Bluetooth rozpoczyna się, gdy wskaźnik miga na niebiesko.
2. Przy pierwszym użyciu pojawi się okno systemu Windows 10 lub nowszego. Postępuj zgodnie z instrukcjami, aby kontynuować. W przypadku innych systemów wejdź na listę urządzeń Bluetooth, wyszukaj "UGREEN BLE Mouse" i połącz się.
3. Kliknij losowo, aby upewnić się, że działa normalnie.

IT
Accoppiamento Dongle
1. Accendete il mouse e premete il pulsante di commutazione. La modalità di accoppiamento Bluetooth inizia quando l'indicatore lampeggia in blu.
2. Per il primo utilizzo, apparirà una finestra sul sistema Windows 10 o successivo. Si prega di seguire i passi per procedere. Per altri sistemi, entrare nell'elenco dei dispositivi Bluetooth, cercare "UGREEN BLE Mouse" e connettersi.
3. Cliccare a caso il mouse per assicurarsi che funzioni normalmente.

JP
ペアリング
1. マウスをオンにしてボタンを押します。Bluetooth 接続モードは、インジケーターライトが青色に点滅します。
2. ステップ 2: 初めての Bluetooth 接続の場合、Windows 10 以上の場合、ペアリングの画面がポップアップします。指示に従って接続を完了してください。その他のシステムでは、お使いのデバイスの Bluetooth リストを開き、"UGREEN BLE Mouse" を検索して接続してください。
ステップ 4: 任意のマウスボタンをクリックするか、マウスを動かすと、マウスカーソルが画面に表示され、通常使用することができます。

TR
Dongle Eşleştirme
1. Fareyi açın ve geçiş düğmesine basın. Gösterge mavi renkte yanıp sönüdüğünde Bluetooth eşleştirme modu başlar.
2. İlk kullanımda, Windows 10 veya üzeri için bir pencere açılacaktır. Devam etmek için lütfen adımları izleyin. Diğer sistemler için lütfen Bluetooth cihazları listesine girin, "UGREEN BLE Mouse" arayın ve bağlanın.
3. Adım 4: Normal çalışığından emin olmak için fareyi rastgele tıklayın veya hareket ettirin.

AR
الاقتران بالدونجل
1. قم بتشغيل بلوتوث على الجهاز المتصل (كمبيوتر محمول / كمبيوتر لوحي) هاتف محمول ، إلخ.
2. قم بتشغيل المنتج والضغط على زر التبديل. يبدأ وضع الاقتران عبر البلوتوث عندما يومض المؤشر باللون الأزرق.
3. بالنسبة لأجهزة الكمبيوتر المحمول ، يجب إدخال قائمة أجهزة بلوتوث ، والبحث عن "UGREEN BLE Mouse" والاتصال.

NL
Koppelen met Dongle
1. De muis wordt automatisch uitgeschakeld als de batterij bijna leeg is.
2. Als de indicator blijft knipperen (ongeveer 5 seconden), geeft dit aan dat de batterij minder dan 5% is. Vervang een nieuwe batterij voor betere prestaties.

SE
Ansluta Dongle
1. Musen stängs av automatiskt när batteriet är för lågt.
2. När indikatorn fortsätter att blinka (cirka 5 sekunder) indikerar den att batteriet är lägre än 5 %. Byt ett nytt batteri för ytterligare prestanda.

PL
Połączenie z Dongle
1. Mysz wyłączy się automatycznie, gdy bateria będzie zbyt słaba.
2. Ciągłe miganie wskaźnika (około 5 sekund) oznacza, że poziom naładowania baterii jest niższy niż 5%. Aby zwiększyć wydajność, wymień baterię na nową.

IT
Collegamento Dongle
1. Il mouse si spegne automaticamente quando la batteria è troppo scarica.
2. Quando l'indicatore continua a lampeggiare (circa 5 secondi), indica che la batteria è inferiore al 5%. Si prega di cambiare una nuova batteria per ulteriori prestazioni.

JP
ドングルとペア
1. 電池の電圧が低すぎると、マウスの電源が自動的にオフになります。
2. マウスの電源ランプが点滅を続けているように見える場合 (約 5 秒間) は、バッテリの電力残量が 5% 未満であることを示しています。使用に影響を与えないよう、期限内に電池を交換してください。

TR
Dongle Bağlantısı
1. Fareyi açın ve geçiş düğmesine basın. Bluetooth eşleştirme modu, gösterge mavi renkte yanıp sönerken başlar.
2. İlk kez kullanım, Windows 10 veya daha yeni bir sürüm için bir pencere açacaktır. Devam etmek için talimatları izleyin. Diğer sistemler için Bluetooth cihazlarının listesine gidin, "UGREEN BLE Mouse" arayın ve bağlanın.
3. Rastgele tıklayın veya hareket ettirin.

Bluetooth Connection

DE: Bluetooth Verbindung | **FR:** Connexion Bluetooth | **ES:** Conexión Bluetooth | **IT:** Connessione Bluetooth | **JP:** Bluetooth 接続 | **AR:** اتصال بلوتوث | **NL:** Bluetooth Verbinding
SE: Bluetooth Anslutning | **PL:** Bluetooth Połączenie | **TR:** Bluetooth Bağlantısı

EN
Step 1: Activate the Bluetooth on the connected device (laptop/tablet/mobile phone, etc.)
Step 2: Turn on the mouse and press the switch button. Bluetooth pairing mode starts when the indicator flashes blue.
Step 3: For first-time use, a window will pop up for Windows 10 or later. Please follow the steps to proceed. For other systems, please enter the Bluetooth devices list, search "UGREEN BLE Mouse" and connect.
Step 4: Randomly click or move the mouse to make sure it works normally.

IT
Passo 1: Attivare il Bluetooth sul dispositivo collegato (laptop / tablet / telefono, ecc.)
Passo 2: Accendere il mouse e premere il pulsante di commutazione. La modalità di accoppiamento Bluetooth inizia quando l'indicatore lampeggia in blu.
Passo 3: Per il primo utilizzo, apparirà una finestra sul sistema Windows 10 o successivo. Si prega di seguire i passi per procedere. Per altri sistemi, entrare nell'elenco dei dispositivi Bluetooth, cercare "UGREEN BLE Mouse" e connettersi.
Passo 4: Cliccare a caso il mouse per assicurarsi che funzioni normalmente.

SE
Steg 1: Aktivera Bluetooth på den anslutna enheten (bärbar dator/surfplatta/mobiltelefon, etc.)
Steg 2: Slå på musen och tryck på vippknappen. Bluetooth-parningsläget startar när indikatorn blinkar blått.
Steg 3: För första gången kommer ett fönster upp för Windows 10 eller senare. Följ stegen för att fortsätta. För andra system, gå in i listan med Bluetooth enheter, sök "UGREEN BLE Mouse" och anslut.
Steg 4: Klicka slumpmässigt med musen för att se till att den fungerar normalt.

DE
Schritt 1: Aktivieren Sie Bluetooth auf dem angeschlossenen Gerät (Laptop/Tablet/Handy usw.).
Schritt 2: Schalten Sie die Maus ein und drücken Sie kurz die Umschalttaste. Der Bluetooth-Kopplungsmodus beginnt, wenn die Anzeige blau blinkt.
Schritt 3: Bei der angegebenen Verwendung wird ein Fenster für Windows 10 oder höher angezeigt. Bitte folgen Sie den Schritten, um fortzufahren. Bei anderen Systemen gehen Sie bitte in die Liste der Bluetooth-Geräte, suchen Sie nach "UGREEN BLE Mouse" und stellen Sie eine Verbindung her.
Schritt 4: Klicken Sie zufällig mit der Maus, um sicherzustellen, dass es normal funktioniert.

JP
ステップ 1: 接続機器 (ノートパソコン/タブレット/スマホなど) の Bluetooth 機能を ON にする。
ステップ 2: マウスの電源を入れ、モードスイッチボタンを 1 回短く押す。インジケーターライトが青色に点滅します。
ステップ 3: 初めての Bluetooth 接続の場合、Windows 10 以上の場合、ペアリングの画面がポップアップします。指示に従って接続を完了してください。その他のシステムでは、お使いのデバイスの Bluetooth リストを開き、"UGREEN BLE Mouse" を検索して接続してください。
ステップ 4: 任意のマウスボタンをクリックするか、マウスを動かすと、マウスカーソルが画面に表示され、通常使用することができます。

AR
الخطوة 1: قم بتنشيط بلوتوث على الجهاز المتصل (كمبيوتر محمول / كمبيوتر لوحي ، هاتف محمول ، إلخ)
الخطوة 2: قم بتشغيل الفأرة واضغط على زر التبديل. يبدأ وضع الاقتران عبر البلوتوث عندما يومض المؤشر باللون الأزرق.
الخطوة 3: للاستخدام لأول مرة ، ستظهر نافذة منبثقة لنظام التشغيل Windows 10 أو إصدار أحدث. يرجى اتباع الخطوات المتتالية بالنسبة للأنظمة الأخرى ، يرجى إدخال قائمة أجهزة بلوتوث ، والبحث عن "UGREEN BLE Mouse" والاتصال.
الخطوة 4: انقر فوق الفأرة أو أعرضه عشوائيًا لتتأكد من أنه يعمل بشكل طبيعي.

NL
Stap 1: Activeer de Bluetooth op het aangesloten apparaat (laptop/tablet/mobiele telefoon, etc.)
Stap 2: Schakel de muis in en druk op de schakelknop. De Bluetooth koppelingsmodus start wanneer de indicator blauw knippert.
Stap 3: Bij het eerste gebruik verschijnt er een venster voor Windows 10 of hoger. Volg de stappen om verder te gaan. Voer voor andere systemen de lijst met Bluetooth apparaten in, zoek naar "UGREEN BLE Mouse" en maak verbinding.
Stap 4: Klik willekeurig met de muis om te controleren of deze normaal werkt.

PL
Krok 1: Aktywuj Bluetooth w podłączonym urządzeniu (laptop/tablet/telefon komórkowy itp.)
Krok 2: Włącz mysz i naciśnij przycisk przełącznika. Tryb parowania Bluetooth rozpoczyna się, gdy wskaźnik miga na niebiesko.
Krok 3: Przy pierwszym użyciu pojawi się okno systemu Windows 10 lub nowszego. Postępuj zgodnie z instrukcjami, aby kontynuować. W przypadku innych systemów wejdź na listę urządzeń Bluetooth, wyszukaj "UGREEN BLE Mouse" i połącz się.
Krok 4: Losowo kliknij lub przesuń mysz, aby upewnić się, że działa normalnie.

TR
Adım 1: Bağlı cihazda (dizüstü bilgisayar/tablet/cep telefonu vb.) Bluetooth'u etkinleştirin.
Adım 2: Fareyi açın ve geçiş düğmesine basın. Gösterge mavi renkte yanıp sönüdüğünde Bluetooth eşleştirme modu başlar.
Adım 3: İlk kullanımda, Windows 10 veya üzeri için bir pencere açılacaktır. Devam etmek için lütfen adımları izleyin. Diğer sistemler için lütfen Bluetooth cihazlar listesine girin, "UGREEN BLE Mouse" arayın ve bağlanın.
Adım 4: Normal çalışığından emin olmak için fareyi rastgele tıklayın veya hareket ettirin.

Bluetooth Connection

EN
Forced Pairing
If you cannot pair the product with your devices, please do as follows:
① Press and hold "Left + Right + scroll wheel" simultaneously for 3 seconds until the indicator starts blinking.
② Enter the Bluetooth devices list of the connected device, search the mouse Bluetooth and connect.

AR
الاقتران القسري
إذا لم تتمكن من اقتران المنتج بأجهزتك، فيرجى القيام بما يلي:
① اضغط مع الاستمرار على "يسار + يمين + عجلة تمرير" في نفس الوقت لمدة 3 ثوان حتى يبدأ المؤشر في الوميض.
② أدخل قائمة أجهزة بلوتوث للجهاز المتصل، وابحث في الماوس بلوتوث، وقم بالاتصال.

DE
Erzwungenes Koppeln
Wenn Sie das Produkt nicht mit Ihren Geräten koppeln können, gehen Sie bitte wie folgt vor:
① Halten Sie "Links + Rechts + Scrollrad" gleichzeitig für 3 Sekunden gedrückt, bis die Anzeige zu blau blinken beginnt.
② Öffnen Sie die Bluetooth-Liste des angeschlossenen Geräts, suchen Sie den Bluetooth-Namen der Maus und stellen Sie eine Verbindung her.

NL
Geforceerd Koppelen
Als u het product niet met uw apparaten kunt koppelen, gaat u als volgt te werk:
① Houd "Links + Rechts + Muiswiel/ie" tegelijkertijd 3 seconden ingedrukt totdat de indicator begint te knipperen.
② Open de lijst met Bluetooth apparaten van het aangesloten apparaat, zoek met de muis Bluetooth en maak verbinding.

FR
Appairage Manuel
Si l'appairage échoue, veuillez suivre les étapes suivantes :
① Appuyez et maintenez simultanément « bouton gauche + bouton droit + roulette de défilement » pendant 3 secondes jusqu'à ce que l'indicateur clignote en bleu.
② Entrez dans la liste de Bluetooth de l'appareil connecté, rechercher le nom de souris Bluetooth et connectez-vous.

SE
Tvingad Parning
Om du inte kan para ihop produkten med dina enheter, gör så här:
① Tryck och håll ner "Vänster + Höger + scrollhjul" samtidigt i 3 sekunder tills indikatorn börjar blinka.
② Gå in i Bluetooth enhetslistan för den anslutna enheten, sök med musen Bluetooth och anslut.

ES
Emparejamiento Manual
Si no puede emparejar el producto con sus dispositivos, siga los pasos siguientes:
① Mantenga presionado el "botón izquierdo + rueda de desplazamiento + botón derecho" simultáneamente durante 3 segundos hasta que el indicador parpadee en azul.
② Abra la lista de Bluetooth en su dispositivo, busque el ratón Bluetooth y conéctese.

PL
Wymuszone Parowanie
Jeśli nie możesz sparować produktu ze swoimi urządzeniami, wykonaj następujące czynności:
① Naciśnij i przytrzymaj jednocześnie "Lewo + Prawo + kółko przewijania" przez 3 sekundy, aż wskaźnik zacznie migać.
② Wejdź na listę urządzeń Bluetooth podłączonego urządzenia, wyszukaj mysz Bluetooth i połącz się.

IT
Accoppiamento Forzato
Se non riesci ad accoppiare il prodotto con i tuoi dispositivi, fai come segue:
① Tenere premuto contemporaneamente "Sinistra + Destra + rotella di scorrimento" per 3 secondi finché l'indicatore inizia a lampeggiare.
② Entrare nella lista dei dispositivi Bluetooth del dispositivo collegato, cercare il mouse Bluetooth e connettersi.

TR
Zorla Eşleştirme
Ürünü cihazlarınızla eşleştirmeyecesiz, lütfen aşağıdakileri yapın:
① Gösterge yeşil sönmeye başlayana kadar "Sol + Sağ + kaydırma tekerleği" aynı anda 3 saniye basılı tutun.
② Bağlı cihazın Bluetooth cihazları listesine girin, fare Bluetooth'u arayın ve bağlanın.

JP
強制ペアリング
上記の手順を行ってもマウスが接続できない場合は、次の操作を行ってください：
① マウス「左+中+右」ボタンを同時に 3 秒間、ランプが点滅するまで押し続けた。その後離します。
② 接続機器の Bluetooth リストを開き、マウスの Bluetooth 名を見つけて接続します。

Operating System Switching

DE: Betriebssystemwechsel | **FR:** Changement de Système d'Exploitation | **ES:** Cambio de Sistema Operativo
IT: Commutazione del Sistema Operativo | **JP:** オペレーティングシステムの切り替え | **AR:** تبديل نظام التشغيل
NL: Overschakelen Van Besturingssysteem | **SE:** Byte Av Operativsystem | **PL:** Przełączanie Systemu Operacyjnego
TR: İşletim Sistemi Anahtarlama

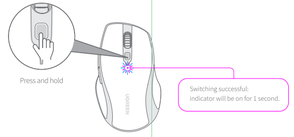

EN
1. The exact usage of scroll wheel, forward and back buttons varies from different operating systems.
2. The product defaults to Windows, when using on macOS, please press and hold the switch button for 1 second.

AR
1. يختلف الاستخدام الدقيق لعجلة التمرير وأزرار الأمام والخلف من أنظمة تشغيل مختلفة.
2. المنتج افتراضي على Windows، عند استخدامه على macOS، يرجى الضغط على زر التبديل لمدة ثانية واحدة.

DE
1. Die genaue Funktion von Scrollrad, Vorwärts- und Zurück-Tasten kann je nach Betriebssystem variieren.
2. Das Produkt ist standardmäßig auf Windows eingestellt. Wenn Sie es unter macOS verwenden, halten Sie bitte die Umschalttaste für 1 Sekunde lang gedrückt.

NL
1. Het exacte gebruik van het scrollwiel, de vooruit en terug knoppen verschilt per besturingssysteem.
2. Het product is standaard ingesteld op Windows. Houd bij gebruik op macOS de schakelknop 1 seconde ingedrukt.

FR
1. L'utilisation exacte de la roulette de défilement et des boutons précédent et suivant varie selon les systèmes d'exploitation.
2. Le produit est réglé par défaut sur Windows, lorsque vous l'utilisez sur macOS, veuillez appuyer et maintenir le bouton switch pendant 1 seconde.

SE
1. Den exakta användningen av rullhjulet, framåt och bakåt knapparna varierar från olika operativsystem.
2. Produkten är standard på Windows, när du använder den på macOS, vänligen tryck på växlingsknappen i 1 sekund.

ES
1. El uso de la rueda de desplazamiento, y de los botones de avance y retroceso varía según los diferentes sistemas operativos.
2. El sistema predeterminado del producto es Windows, si lo usa bajo macOS, mantenga presionado el botón de conmutación durante 1 segundo.

PL
1. Dokładne użycie kółka przewijania, przycisków przewijania do przodu i do tyłu różni się w zależności od systemu operacyjnego.
2. Produkt domyślnie działa w systemie Windows, podczas korzystania z systemu macOS należy nacisnąć przycisk przełącznika na 1 sekundę.

IT
1. L'uso esatto della rotella di scorrimento, dei pulsanti avanti e indietro varia a seconda dei diversi sistemi operativi.
2. Il prodotto ha come impostazione predefinita Windows, quando si usa su macOS, si prega di premere il pulsante di commutazione per 1 secondo.

TR
1. Kaydırma tekerleği, ileri ve geri düğmelerinin tam kullanımı, farklı işletim sistemlerinden farklıdır.
2. Ürün varsayılan olarak Windows'a dönüş macOS'ta kullanırken lütfen geçiş düğmesine 1 saniye basın.

JP
1. マウスホイール、フォワードキーとバックワードキーの機能はシステムに従います。
2. マウスは工場出荷時に Windows システムに適合しています。macOS で使用する場合、トグルキーを 1 秒間長押ししてください。

DPI Adjustment

DE: DPI Anpassung | **FR:** Ajustement DPI | **ES:** Ajuste de DPI | **IT:** Regolazione DPI | **JP:** DPI 調節 | **AR:** تعديل DPI | **NL:** DPI Aanpassing
SE: DPI Justering | **PL:** DPI Regulacja | **TR:** DPI Ayarı

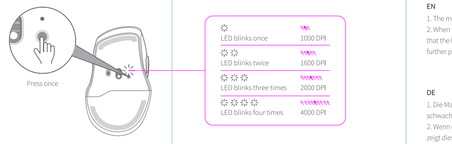

EN
1. The indicator blinks as follows according to different DPI adjustment.
2. The DPI value defaults to 1600, press DPI switch button to adjust the mouse sensitivity in the order of 1600 > 2000 > 4000 > 1000.

AR
1. يومض المؤشر على النحو التالي وفقا لتعديل DPI المختلف .
2. القيمة الافتراضية DPI هي 1600، اضغط على زر التبديل DPI لضبط حساسية الفأرة بالترتيب 1600/2000/4000/1000.

DE
1. Die Anzeige blinkt je nach DPI-Einstellung wie folgt.
2. Der DPI-Wert ist standardmäßig auf 1600 eingestellt. Durch Drücken einmal der DPI-Umschalttaste können Sie die Mausempfindlichkeit in der Reihenfolge 1600 > 2000 > 4000 > 1000 einzustellen.

NL
1. De indicator knippert als volgt volgens verschillende DPI aanpassingen.
2. De DPI waarde is standaard ingesteld op 1600, druk op de DPI schakelknop om de muisgevoeligheid aan te passen in de volgorde 1600 > 2000 > 4000 > 1000.

FR
1. L'indicateur clignote comme suit en fonction des différents réglages DPI.
2. La valeur DPI par défaut est 1600. Appuyez une fois sur le bouton switch pour ajuster la sensibilité de la souris dans l'ordre de « 1600 > 2000 > 4000 > 1000 ».

SE
1. Indikatorn blinkar enligt följande beroende på olika DPI justeringar.
2. DPI värdet är som standard 1600, tryck på DPI omkopplare knappen för att justera musens känslighet i storleksordningen 1600 > 2000 > 4000 > 1000.

ES
1. El indicador parpadea de la siguiente manera según los diferentes ajustes de DPI.
2. El DPI predeterminado es 1600, presione el botón de conmutación DPI para ajustar la sensibilidad del ratón siguiendo el orden de 1600 > 2000 > 4000 > 1000.

PL
1. Wskaźnik miga w następujący sposób, zgodnie z różnymi ustawieniami DPI.
2. Domyślna wartość DPI to 1600, naciśnij przycisk przełącznika DPI, aby ustawić czułość myszy w kolejności 1600 > 2000 > 4000 > 1000.

IT
1. L'indicatore lampeggia come segue a seconda delle diverse regolazioni DPI.
2. Il valore DPI predefinito è 1600, premere il pulsante DPI per regolare la sensibilità del mouse nell'ordine 1600 > 2000 > 4000 > 1000.

TR
1. Gösterge, farklı DPI ayarlarına göre aşağıdaki gibi yanıp söner.
2. DPI değeri varsayılan olarak 1600'dür. fare hassasiyetini 1600 > 2000 > 4000 > 1000 sırasıyla ayarlamak için DPI değiştirme düğmesine basın.

JP
1. DPI ギアが異なれば、インジケーターのフラッシュの数も異なります（上の表を参照）。
2. 工場出荷時のデフォルトは 1600DPI で、DPI スイッチの短押し、マウスの感度が 1600>2000>4000>1000 の順で切り替わります。

Low Battery

DE: Niedriger Batteriestatus | **FR:** Batterie Faible | **ES:** Batería Baja **IT:** Batteria Scarica | **JP:** 電池残量警告 | **AR:** البطارية ضعيفة | **NL:** Lage Batterij
SE: Låg Batterinivå | **PL:** Niski Poziom Baterii | **TR:** Dü