说明书页面顺序

80mm

160mm

封底 封面

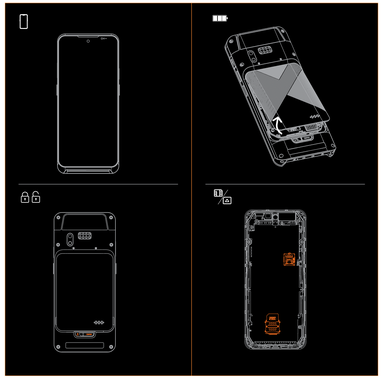

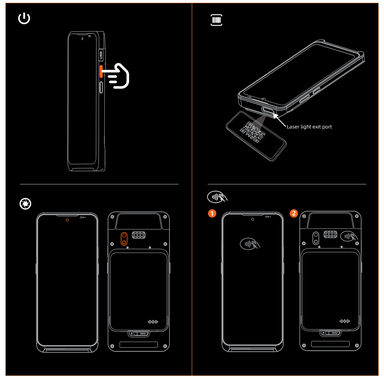

显示屏
用于显示多媒体功能及价格信息等。

后盖锁
左右滑动实现电池盖开关功能。
注意：电池盖安装要到位，否则有断开可使用。

电池
打开电池盖，按照箭头指示方向装取电池盖。

PSAM 卡、Micro SD 卡、Nano SIM 卡
用于插入PSAM卡、Micro SD卡及Nano SIM卡。

电源键
短按：点亮屏幕、锁定屏幕。
长按：关机对话框 ，按第 2 步操作机。
使用状态下，按第 2 步，可选择关机或重启；
关机状态下，按第 1 步，启动重启。

前置 / 后置摄像头
支持视频及快速扫描。

扫码
支持自拟及10/20种扫码。

NFC 读卡器
用于接近闪付。

IC 读卡器
用于插入银行芯片卡，支持双面插卡。

磁卡读卡器
用于刷银行卡磁条信息。

指示灯
亮于充电、信息、扫描等灯光提示。

音量键（选配）
调节音量大小。

Type-C
支持 OTG和充电

扫码键
短按启动扫码功能。

Pogo Pin
用于连接相关配件。

手带（选配）
使用更便捷。

安全警告

- 请将交流电插头插入与配件电源适配器上标识输入相对应的交流电插座中。
- 此为玩具产品，在生活环境中，该产品可能会造成无线电干扰。
- 在这种情况下，可能需要采取户外于无线设备可行的措施。
- 不能在安全区域打开设备。
- 请勿在易燃易爆场所使用。
- 切勿焚烧或短路。
- 切勿将设备拆开。
- 可能会在爆炸性气体封闭环境中使用。
- 关于电池的警告：
  - (1) 将锂离子电池更换为错误的电池类型；
  - (2) 更换或拆卸电池会导致人为起火或爆，切勿把它放入火中；

重要安全说明

- 避免在强光照射或高温或使用，否则有被重电电池的危险；
- 当您发现有异常气味，过热或冒烟现象下，请立即切断电源。

提示

- 不要在驾驶时，热环境中使用，例如置之于阳光照的角度；
- 不要摔、敲击或弯折；
- 若置于温度无法正常中使用，避免由小热品等入烟油中；
- 在未按光示的情况下，不要在医疗设备附近使用；
- 产品工作温度为-20℃-55℃。
- 仅在用于海拔5000m及以下地区安全使用。
- 如果长期不使用设备，为防电池过度，请定时设备进行补电，例如如果超打算将设备存放六个月以上，应每隔六个月为设备充足补电状态。

声明

- 本公司对以下行为负责
- 不在本指南说明的条件下使用和操作设备或其他；
- 对于因选用或相关设备公司提供之最初产品或公司产品造成的损坏或问题（未经本公司同意，无权进行产品修改或变动）
- 本产品的操作系统方按官方的系统更新，如果用户由于第三方的ROM

系统或者采用破解方式使用了系统文件，可能会导致系统不稳定，以及带来安全风险等安全威胁。

免责申明

- 对于产品问题，由文档所某成按节可能与产品不符，请以实物为准。
- 此文档内解释权归该公司，保留不预先通知的修改下，修改本说明书的权利。

系统预置软件列表

- 应用市场：商店服务；用户反馈；数据服务；启动器；硬件管家
- 恢复模式管理器；Sunmiservice；定制服务管理；并机流程；
- 开发者指南(调试小助手)；使用指南；并机指南；远程协助；OTA

本产品有毒有害物质名称及含量标示表

	有毒有害物质或元素					
部件名称	铅（Pb）	汞（Hg）	镉（Cd）	六价铬（Cr(VI)）	多溶溴联苯（PBB）	多溶二溴酯（PBDE）
电源适配器	×/	○	○	○	○	○
结构件	○	○	○	○	○	○
线缆件	○	○	○	○	○	○

○：表示该有毒有害物质在该部件所有均质材料中的含量低于GB/T11363-2006规定的限量要求；

×：表示该有毒有害物质至少在该部件的某一均质材料中的含量超出GB/T11363-2006规定的限量要求；但是上表中打“×”的部件，其含量超出欧盟RoHS指令及法规豁免的范围内的要求。

对这款或超出环保使用年限的产品，应按照《电子信息产品污染控制管理办法》规定进行回收再利用，不应随意丢弃。

产品保修卡

产品名称：_____

产品型号：_____

产品编号：_____

购买日期：_____

保修期限：自购买之日起，指公司提供___天保修服务。

以下情况将不提供免费保修：

- 未经允许擅自拆卸维修的产品。
- 产品损坏，具有短暂明显保修卷卡激活，残缺的。
- 未按照说明书的要求操作设备导致的故障。
- 因进水或跌落而造成的故障，的形成被损的人为损坏。
- 因不可抗拒因素造成的故障或损坏。
- 保修期限内。

联系方式：

- 公司地址：_____
- 联系电话：_____

说明禁止：
操作系统及其转发方开放，如果用户自己刷设置方系统，导致安全风险和未知用户负责，（可能导致的风险有：用户信息被盗取，信息泄露，宝贝您的设置等）
设置海津：设置的应用商要是明来，物流，带宽，等软件行业，客户端作为海外代理商进行起始，应提用等建议国家要求或对应的APK才可实现以上功能。

(一)符合“微功率短距离无线电发射设备目录和技术要求”第一条通 用微功率设备(以下简称设备)的规定，内置开关APC天线，1.5A/Hz或 锂电池小于3A/H，用于可通过“设置-已连接的设备-连接偏好设置-NFC”来打开和关闭 此功能。
(二)不得擅自改变使用者或者商业用途，扩大发射频率范围，加大发射功率(包括但不限于延长天线等)或增加原有天线；不得擅自更改发射天线；
(三)不得对其他合法的无线电台(站)产生有害干扰，也不得提出受有害干扰保护；
(四)应当承受辐射科研项目干扰、科学实验(ISM)应用设备的干扰或其他法定的无线电台(站)干扰；
(五)如对其他合法的无线电台(站)产生有害干扰时，应立即停止使用，并采取有效措施消除干扰后方可继续使用；
(六)因安全需要和科研需要在工业、科学实验(ISM)应用设备的干扰或其他法定的无线电台(站)干扰；
(七)如对因微功率短距离无线电台(站)产生有害干扰时，应立即停止使用，直至确保不再产生干扰时，也不得提出受 有害干扰保护；
(八)因安全需要或科研需要在工业、科学及医疗(ISM)应用设备的干扰或其他法定的无线电台(站)干扰；
(九)如因微功率短距离无线电台(站)产生有害干扰时，应立即停止使用，直至确保不再产生干扰时，也不得提出受 有害干扰保护；
(十)因安全需要或科研需要在工业、科学及医疗(ISM)应用设备的干扰或其他法定的无线电台(站)干扰；
(十一)因安全需要或科研需要在工业、科学及医疗(ISM)应用设备的干扰或其他法定的无线电台(站)干扰；
(十二)因安全需要或科研需要在工业、科学及医疗(ISM)应用设备的干扰或其他法定的无线电台(站)干扰；
(十三)因安全需要或科研需要在工业、科学及医疗(ISM)应用设备的干扰或其他法定的无线电台(站)干扰；
(十四)因安全需要或科研需要在工业、科学及医疗(ISM)应用设备的干扰或其他法定的无线电台(站)干扰；
(十五)因安全需要或科研需要在工业、科学及医疗(ISM)应用设备的干扰或其他法定的无线电台(站)干扰；
(十六)因安全需要或科研需要在工业、科学及医疗(ISM)应用设备的干扰或其他法定的无线电台(站)干扰；
(十七)因安全需要或科研需要在工业、科学及医疗(ISM)应用设备的干扰或其他法定的无线电台(站)干扰；
(十八)因安全需要或科研需要在工业、科学及医疗(ISM)应用设备的干扰或其他法定的无线电台(站)干扰；
(十九)因安全需要或科研需要在工业、科学及医疗(ISM)应用设备的干扰或其他法定的无线电台(站)干扰；
(二十)因安全需要或科研需要在工业、科学及医疗(ISM)应用设备的干扰或其他法定的无线电台(站)干扰；
(二十一)因安全需要或科研需要在工业、科学及医疗(ISM)应用设备的干扰或其他法定的无线电台(站)干扰；
(二十二)因安全需要或科研需要在工业、科学及医疗(ISM)应用设备的干扰或其他法定的无线电台(站)干扰；
(二十三)因安全需要或科研需要在工业、科学及医疗(ISM)应用设备的干扰或其他法定的无线电台(站)干扰；
(二十四)因安全需要或科研需要在工业、科学及医疗(ISM)应用设备的干扰或其他法定的无线电台(站)干扰；
(二十五)因安全需要或科研需要在工业、科学及医疗(ISM)应用设备的干扰或其他法定的无线电台(站)干扰；
(二十六)因安全需要或科研需要在工业、科学及医疗(ISM)应用设备的干扰或其他法定的无线电台(站)干扰；
(二十七)因安全需要或科研需要在工业、科学及医疗(ISM)应用设备的干扰或其他法定的无线电台(站)干扰；
(二十八)因安全需要或科研需要在工业、科学及医疗(ISM)应用设备的干扰或其他法定的无线电台(站)干扰；
(二十九)因安全需要或科研需要在工业、科学及医疗(ISM)应用设备的干扰或其他法定的无线电台(站)干扰；
(三十)因安全需要或科研需要在工业、科学及医疗(ISM)应用设备的干扰或其他法定的无线电台(站)干扰；
(三十一)因安全需要或科研需要在工业、科学及医疗(ISM)应用设备的干扰或其他法定的无线电台(站)干扰；
(三十二)因安全需要或科研需要在工业、科学及医疗(ISM)应用设备的干扰或其他法定的无线电台(站)干扰；
(三十三)因安全需要或科研需要在工业、科学及医疗(ISM)应用设备的干扰或其他法定的无线电台(站)干扰；
(三十四)因安全需要或科研需要在工业、科学及医疗(ISM)应用设备的干扰或其他法定的无线电台(站)干扰；
(三十五)因安全需要或科研需要在工业、科学及医疗(ISM)应用设备的干扰或其他法定的无线电台(站)干扰；
(三十六)因安全需要或科研需要在工业、科学及医疗(ISM)应用设备的干扰或其他法定的无线电台(站)干扰；
(三十七)因安全需要或科研需要在工业、科学及医疗(ISM)应用设备的干扰或其他法定的无线电台(站)干扰；
(三十八)因安全需要或科研需要在工业、科学及医疗(ISM)应用设备的干扰或其他法定的无线电台(站)干扰；
(三十九)因安全需要或科研需要在工业、科学及医疗(ISM)应用设备的干扰或其他法定的无线电台(站)干扰；
(四十)因安全需要或科研需要在工业、科学及医疗(ISM)应用设备的干扰或其他法定的无线电台(站)干扰；
(四十一)因安全需要或科研需要在工业、科学及医疗(ISM)应用设备的干扰或其他法定的无线电台(站)干扰；
(四十二)因安全需要或科研需要在工业、科学及医疗(ISM)应用设备的干扰或其他法定的无线电台(站)干扰；
(四十三)因安全需要或科研需要在工业、科学及医疗(ISM)应用设备的干扰或其他法定的无线电台(站)干扰；
(四十四)因安全需要或科研需要在工业、科学及医疗(ISM)应用设备的干扰或其他法定的无线电台(站)干扰；
(四十五)因安全需要或科研需要在工业、科学及医疗(ISM)应用设备的干扰或其他法定的无线电台(站)干扰；
(四十六)因安全需要或科研需要在工业、科学及医疗(ISM)应用设备的干扰或其他法定的无线电台(站)干扰；
(四十七)因安全需要或科研需要在工业、科学及医疗(ISM)应用设备的干扰或其他法定的无线电台(站)干扰；
(四十八)因安全需要或科研需要在工业、科学及医疗(ISM)应用设备的干扰或其他法定的无线电台(站)干扰；
(四十九)因安全需要或科研需要在工业、科学及医疗(ISM)应用设备的干扰或其他法定的无线电台(站)干扰；
(五十)因安全需要或科研需要在工业、科学及医疗(ISM)应用设备的干扰或其他法定的无线电台(站)干扰；
(五十一)因安全需要或科研需要在工业、科学及医疗(ISM)应用设备的干扰或其他法定的无线电台(站)干扰；
(五十二)因安全需要或科研需要在工业、科学及医疗(ISM)应用设备的干扰或其他法定的无线电台(站)干扰；
(五十三)因安全需要或科研需要在工业、科学及医疗(ISM)应用设备的干扰或其他法定的无线电台(站)干扰；
(五十四)因安全需要或科研需要在工业、科学及医疗(ISM)应用设备的干扰或其他法定的无线电台(站)干扰；
(五十五)因安全需要或科研需要在工业、科学及医疗(ISM)应用设备的干扰或其他法定的无线电台(站)干扰；
(五十六)因安全需要或科研需要在工业、科学及医疗(ISM)应用设备的干扰或其他法定的无线电台(站)干扰；
(五十七)因安全需要或科研需要在工业、科学及医疗(ISM)应用设备的干扰或其他法定的无线电台(站)干扰；
(五十八)因安全需要或科研需要在工业、科学及医疗(ISM)应用设备的干扰或其他法定的无线电台(站)干扰；
(五十九)因安全需要或科研需要在工业、科学及医疗(ISM)应用设备的干扰或其他法定的无线电台(站)干扰；
(六十)因安全需要或科研需要在工业、科学及医疗(ISM)应用设备的干扰或其他法定的无线电台(站)干扰；
(六十一)因安全需要或科研需要在工业、科学及医疗(ISM)应用设备的干扰或其他法定的无线电台(站)干扰；
(六十二)因安全需要或科研需要在工业、科学及医疗(ISM)应用设备的干扰或其他法定的无线电台(站)干扰；
(六十三)因安全需要或科研需要在工业、科学及医疗(ISM)应用设备的干扰或其他法定的无线电台(站)干扰；
(六十四)因安全需要或科研需要在工业、科学及医疗(ISM)应用设备的干扰或其他法定的无线电台(站)干扰；
(六十五)因安全需要或科研需要在工业、科学及医疗(ISM)应用设备的干扰或其他法定的无线电台(站)干扰；
(六十六)因安全需要或科研需要在工业、科学及医疗(ISM)应用设备的干扰或其他法定的无线电台(站)干扰；
(六十七)因安全需要或科研需要在工业、科学及医疗(ISM)应用设备的干扰或其他法定的无线电台(站)干扰；
(六十八)因安全需要或科研需要在工业、科学及医疗(ISM)应用设备的干扰或其他法定的无线电台(站)干扰；
(六十九)因安全需要或科研需要在工业、科学及医疗(ISM)应用设备的干扰或其他法定的无线电台(站)干扰；
(七十)因安全需要或科研需要在工业、科学及医疗(ISM)应用设备的干扰或其他法定的无线电台(站)干扰；
(七十一)因安全需要或科研需要在工业、科学及医疗(ISM)应用设备的干扰或其他法定的无线电台(站)干扰；
(七十二)因安全需要或科研需要在工业、科学及医疗(ISM)应用设备的干扰或其他法定的无线电台(站)干扰；
(七十三)因安全需要或科研需要在工业、科学及医疗(ISM)应用设备的干扰或其他法定的无线电台(站)干扰；
(七十四)因安全需要或科研需要在工业、科学及医疗(ISM)应用设备的干扰或其他法定的无线电台(站)干扰；
(七十五)因安全需要或科研需要在工业、科学及医疗(ISM)应用设备的干扰或其他法定的无线电台(站)干扰；
(七十六)因安全需要或科研需要在工业、科学及医疗(ISM)应用设备的干扰或其他法定的无线电台(站)干扰；
(七十七)因安全需要或科研需要在工业、科学及医疗(ISM)应用设备的干扰或其他法定的无线电台(站)干扰；
(七十八)因安全需要或科研需要在工业、科学及医疗(ISM)应用设备的干扰或其他法定的无线电台(站)干扰；
(七十九)因安全需要或科研需要在工业、科学及医疗(ISM)应用设备的干扰或其他法定的无线电台(站)干扰；
(八十)因安全需要或科研需要在工业、科学及医疗(ISM)应用设备的干扰或其他法定的无线电台(站)干扰；
(八十一)因安全需要或科研需要在工业、科学及医疗(ISM)应用设备的干扰或其他法定的无线电台(站)干扰；
(八十二)因安全需要或科研需要在工业、科学及医疗(ISM)应用设备的干扰或其他法定的无线电台(站)干扰；
(八十三)因安全需要或科研需要在工业、科学及医疗(ISM)应用设备的干扰或其他法定的无线电台(站)干扰；
(八十四)因安全需要或科研需要在工业、科学及医疗(ISM)应用设备的干扰或其他法定的无线电台(站)干扰；
(八十五)因安全需要或科研需要在工业、科学及医疗(ISM)应用设备的干扰或其他法定的无线电台(站)干扰；
(八十六)因安全需要或科研需要在工业、科学及医疗(ISM)应用设备的干扰或其他法定的无线电台(站)干扰；
(八十七)因安全需要或科研需要在工业、科学及医疗(ISM)应用设备的干扰或其他法定的无线电台(站)干扰；
(八十八)因安全需要或科研需要在工业、科学及医疗(ISM)应用设备的干扰或其他法定的无线电台(站)干扰；
(八十九)因安全需要或科研需要在工业、科学及医疗(ISM)应用设备的干扰或其他法定的无线电台(站)干扰；
(九十)因安全需要或科研需要在工业、科学及医疗(ISM)应用设备的干扰或其他法定的无线电台(站)干扰；
(九十一)因安全需要或科研需要在工业、科学及医疗(ISM)应用设备的干扰或其他法定的无线电台(站)干扰；
(九十二)因安全需要或科研需要在工业、科学及医疗(ISM)应用设备的干扰或其他法定的无线电台(站)干扰；
(九十三)因安全需要或科研需要在工业、科学及医疗(ISM)应用设备的干扰或其他法定的无线电台(站)干扰；
(九十四)因安全需要或科研需要在工业、科学及医疗(ISM)应用设备的干扰或其他法定的无线电台(站)干扰；
(九十五)因安全需要或科研需要在工业、科学及医疗(ISM)应用设备的干扰或其他法定的无线电台(站)干扰；
(九十六)因安全需要或科研需要在工业、科学及医疗(ISM)应用设备的干扰或其他法定的无线电台(站)干扰；
(九十七)因安全需要或科研需要在工业、科学及医疗(ISM)应用设备的干扰或其他法定的无线电台(站)干扰；
(九十八)因安全需要或科研需要在工业、科学及医疗(ISM)应用设备的干扰或其他法定的无线电台(站)干扰；
(九十九)因安全需要或科研需要在工业、科学及医疗(ISM)应用设备的干扰或其他法定的无线电台(站)干扰；
(一百)因安全需要或科研需要在工业、科学及医疗(ISM)应用设备的干扰或其他法定的无线电台(站)干扰；
(一百一)因安全需要或科研需要在工业、科学及医疗(ISM)应用设备的干扰或其他法定的无线电台(站)干扰；
(一百二)因安全需要或科研需要在工业、科学及医疗(ISM)应用设备的干扰或其他法定的无线电台(站)干扰；
(一百三)因安全需要或科研需要在工业、科学及医疗(ISM)应用设备的干扰或其他法定的无线电台(站)干扰；
(一百四)因安全需要或科研需要在工业、科学及医疗(ISM)应用设备的干扰或其他法定的无线电台(站)干扰；
(一百五)因安全需要或科研需要在工业、科学及医疗(ISM)应用设备的干扰或其他法定的无线电台(站)干扰；
(一百六)因安全需要或科研需要在工业、科学及医疗(ISM)应用设备的干扰或其他法定的无线电台(站)干扰；
(一百七)因安全需要或科研需要在工业、科学及医疗(ISM)应用设备的干扰或其他法定的无线电台(站)干扰；
(一百八)因安全需要或科研需要在工业、科学及医疗(ISM)应用设备的干扰或其他法定的无线电台(站)干扰；
(一百九)因安全需要或科研需要在工业、科学及医疗(ISM)应用设备的干扰或其他法定的无线电台(站)干扰；
(二百)因安全需要或科研需要在工业、科学及医疗(ISM)应用设备的干扰或其他法定的无线电台(站)干扰；
(二百一)因安全需要或科研需要在工业、科学及医疗(ISM)应用设备的干扰或其他法定的无线电台(站)干扰；
(二百二)因安全需要或科研需要在工业、科学及医疗(ISM)应用设备的干扰或其他法定的无线电台(站)干扰；
(二百三)因安全需要或科研需要在工业、科学及医疗(ISM)应用设备的干扰或其他法定的无线电台(站)干扰；
(二百四)因安全需要或科研需要在工业、科学及医疗(ISM)应用设备的干扰或其他法定的无线电台(站)干扰；
(二百五)因安全需要或科研需要在工业、科学及医疗(ISM)应用设备的干扰或其他法定的无线电台(站)干扰；
(二百六)因安全需要或科研需要在工业、科学及医疗(ISM)应用设备的干扰或其他法定的无线电台(站)干扰；
(二百七)因安全需要或科研需要在工业、科学及医疗(ISM)应用设备的干扰或其他法定的无线电台(站)干扰；
(二百八)因安全需要或科研需要在工业、科学及医疗(ISM)应用设备的干扰或其他法定的无线电台(站)干扰；
(二百九)因安全需要或科研需要在工业、科学及医疗(ISM)应用设备的干扰或其他法定的无线电台(站)干扰；
(三百)因安全需要或科研需要在工业、科学及医疗(ISM)应用设备的干扰或其他法定的无线电台(站)干扰；
(三百一)因安全需要或科研需要在工业、科学及医疗(ISM)应用设备的干扰或其他法定的无线电台(站)干扰；
(三百二)因安全需要或科研需要在工业、科学及医疗(ISM)应用设备的干扰或其他法定的无线电台(站)干扰；
(三百三)因安全需要或科研需要在工业、科学及医疗(ISM)应用设备的干扰或其他法定的无线电台(站)干扰；
(三百四)因安全需要或科研需要在工业、科学及医疗(ISM)应用设备的干扰或其他法定的无线电台(站)干扰；
(三百五)因安全需要或科研需要在工业、科学及医疗(ISM)应用设备的干扰或其他法定的无线电台(站)干扰；
(三百六)因安全需要或科研需要在工业、科学及医疗(ISM)应用设备的干扰或其他法定的无线电台(站)干扰；
(三百七)因安全需要或科研需要在工业、科学及医疗(ISM)应用设备的干扰或其他法定的无线电台(站)干扰；
(三百八)因安全需要或科研需要在工业、科学及医疗(ISM)应用设备的干扰或其他法定的无线电台(站)干扰；
(三百九)因安全需要或科研需要在工业、科学及医疗(ISM)应用设备的干扰或其他法定的无线电台(站)干扰；
(四百)因安全需要或科研需要在工业、科学及医疗(ISM)应用设备的干扰或其他法定的无线电台(站)干扰；
(四百一)因安全需要或科研需要在工业、科学及医疗(ISM)应用设备的干扰或其他法定的无线电台(站)干扰；
(四百二)因安全需要或科研需要在工业、科学及医疗(ISM)应用设备的干扰或其他法定的无线电台(站)干扰；
(四百三)因安全需要或科研需要在工业、科学及医疗(ISM)应用设备的干扰或其他法定的无线电台(站)干扰；
(四百四)因安全需要或科研需要在工业、科学及医疗(ISM)应用设备的干扰或其他法定的无线电台(站)干扰；
(四百五)因安全需要或科研需要在工业、科学及医疗(ISM)应用设备的干扰或其他法定的无线电台(站)干扰；
(四百六)因安全需要或科研需要在工业、科学及医疗(ISM)应用设备的干扰或其他法定的无线电台(站)干扰；
(四百七)因安全需要或科研需要在工业、科学及医疗(ISM)应用设备的干扰或其他法定的无线电台(站)干扰；
(四百八)因安全需要或科研需要在工业、科学及医疗(ISM)应用设备的干扰或其他法定的无线电台(站)干扰；
(四百九)因安全需要或科研需要在工业、科学及医疗(ISM)应用设备的干扰或其他法定的无线电台(站)干扰；
(五百)因安全需要或科研需要在工业、科学及医疗(ISM)应用设备的干扰或其他法定的无线电台(站)干扰；
(五百一)因安全需要或科研需要在工业、科学及医疗(ISM)应用设备的干扰或其他法定的无线电台(站)干扰；
(五百二)因安全需要或科研需要在工业、科学及医疗(ISM)应用设备的干扰或其他法定的无线电台(站)干扰；
(五百三)因安全需要或科研需要在工业、科学及医疗(ISM)应用设备的干扰或其他法定的无线电台(站)干扰；
(五百四)因安全需要或科研需要在工业、科学及医疗(ISM)应用设备的干扰或其他法定的无线电台(站)干扰；
(五百五)因安全需要或科研需要在工业、科学及医疗(ISM)应用设备的干扰或其他法定的无线电台(站)干扰；
(五百六)因安全需要或科研需要在工业、科学及医疗(ISM)应用设备的干扰或其他法定的无线电台(站)干扰；
(五百七)因安全需要或科研需要在工业、科学及医疗(ISM)应用设备的干扰或其他法定的无线电台(站)干扰；
(五百八)因安全需要或科研需要在工业、科学及医疗(ISM)应用设备的干扰或其他法定的无线电台(站)干扰；
(五百九)因安全需要或科研需要在工业、科学及医疗(ISM)应用设备的干扰或其他法定的无线电台(站)干扰；
(六百)因安全需要或科研需要在工业、科学及医疗(ISM)应用设备的干扰或其他法定的无线电台(站)干扰；
(六百一)因安全需要或科研需要在工业、科学及医疗(ISM)应用设备的干扰或其他法定的无线电台(站)干扰；
(六百二)因安全需要或科研需要在工业、科学及医疗(ISM)应用设备的干扰或其他法定的无线电台(站)干扰；
(六百三)因安全需要或科研需要在工业、科学及医疗(ISM)应用设备的干扰或其他法定的无线电台(站)干扰；
(六百四)因安全需要或科研需要在工业、科学及医疗(ISM)应用设备的干扰或其他法定的无线电台(站)干扰；
(六百五)因安全需要或科研需要在工业、科学及医疗(ISM)应用设备的干扰或其他法定的无线电台(站)干扰；
(六百六)因安全需要或科研需要在工业、科学及医疗(ISM)应用设备的干扰或其他法定的无线电台(站)干扰；
(六百七)因安全需要或科研需要在工业、科学及医疗(ISM)应用设备的干扰或其他法定的无线电台(站)干扰；
(六百八)因安全需要或科研需要在工业、科学及医疗(ISM)应用设备的干扰或其他法定的无线电台(站)干扰；
(六百九)因安全需要或科研需要在工业、科学及医疗(ISM)应用设备的干扰或其他法定的无线电台(站)干扰；
(七百)因安全需要或科研需要在工业、科学及医疗(ISM)应用设备的干扰或其他法定的无线电台(站)干扰；
(七百一)因安全需要或科研需要在工业、科学及医疗(ISM)应用设备的干扰或其他法定的无线电台(站)干扰；
(七百二)因安全需要或科研需要在工业、科学及医疗(ISM)应用设备的干扰或其他法定的无线电台(站)干扰；
(七百三)因安全需要或科研需要在工业、科学及医疗(ISM)应用设备的干扰或其他法定的无线电台(站)干扰；
(七百四)因安全需要或科研需要在工业、科学及医疗(ISM)应用设备的干扰或其他法定的无线电台(站)干扰；
(七百五)因安全需要或科研需要在工业、科学及医疗(ISM)应用设备的干扰或其他法定的无线电台(站)干扰；
(七百六)因安全需要或科研需要在工业、科学及医疗(ISM)应用设备的干扰或其他法定的无线电台(站)干扰；
(七百七)因安全需要或科研需要在工业、科学及医疗(ISM)应用设备的干扰或其他法定的无线电台(站)干扰；
(七百八)因安全需要或科研需要在工业、科学及医疗(ISM)应用设备的干扰或其他法定的无线电台(站)干扰；
(七百九)因安全需要或科研需要在工业、科学及医疗(ISM)应用设备的干扰或其他法定的无线电台(站)干扰；
(八百)因安全需要或科研需要在工业、科学及医疗(ISM)应用设备的干扰或其他法定的无线电台(站)干扰；
(八百一)因安全需要或科研需要在工业、科学及医疗(ISM)应用设备的干扰或其他法定的无线电台(站)干扰；
(八百二)因安全需要或科研需要在工业、科学及医疗(ISM)应用设备的干扰或其他法定的无线电台(站)干扰；
(八百三)因安全需要或科研需要在工业、科学及医疗(ISM)应用设备的干扰或其他法定的无线电台(站)干扰；
(八百四)因安全需要或科研需要在工业、科学及医疗(ISM)应用设备的干扰或其他法定的无线电台(站)干扰；
(八百五)因安全需要或科研需要在工业、科学及医疗(ISM)应用设备的干扰或其他法定的无线电台(站)干扰；
(八百六)因安全需要或科研需要在工业、科学及医疗(ISM)应用设备的干扰或其他法定的无线电台(站)干扰；
(八百七)因安全需要或科研需要在工业、科学及医疗(ISM)应用设备的干扰或其他法定的无线电台(站)干扰；
(八百八)因安全需要或科研需要在工业、科学及医疗(ISM)应用设备的干扰或其他法定的无线电台(站)干扰；
(八百九)因安全需要或科研需要在工业、科学及医疗(ISM)应用设备的干扰或其他法定的无线电台(站)干扰；
(九百)因安全需要或科研需要在工业、科学及医疗(ISM)应用设备的干扰或其他法定的无线电台(站)干扰；
(九百一)因安全需要或科研需要在工业、科学及医疗(ISM)应用设备的干扰或其他法定的无线电台(站)干扰；
(九百二)因安全需要或科研需要在工业、科学及医疗(ISM)应用设备的干扰或其他法定的无线电台(站)干扰；
(九百三)因安全需要或科研需要在工业、科学及医疗(ISM)应用设备的干扰或其他法定的无线电台(站)干扰；
(九百四)因安全需要或科研需要在工业、科学及医疗(ISM)应用设备的干扰或其他法定的无线电台(站)干扰；
(九百五)因安全需要或科研需要在工业、科学及医疗(ISM)应用设备的干扰或其他法定的无线电台(站)干扰；
(九百六)因安全需要或科研需要在工业、科学及医疗(ISM)应用设备的干扰或其他法定的无线电台(站)干扰；
(九百七)因安全需要或科研需要在工业、科学及医疗(ISM)应用设备的干扰或其他法定的无线电台(站)干扰；
(九百八)因安全需要或科研需要在工业、科学及医疗(ISM)应用设备的干扰或其他法定的无线电台(站)干扰；
(九百九)因安全需要或科研需要在工业、科学及医疗(ISM)应用设备的干扰或其他法定的无线电台(站)干扰；
(一千)因安全需要或科研需要在工业、科学及医疗(ISM)应用设备的干扰或其他法定的无线电台(站)干扰；
(一千一)因安全需要或科研需要在工业、科学及医疗(ISM)应用设备的干扰或其他法定的无线电台(站)干扰；
(一千二)因安全需要或科研需要在工业、科学及医疗(ISM)应用设备的干扰或其他法定的无线电台(站)干扰；
(一千三)因安全需要或科研需要在工业、科学及医疗(ISM)应用设备的干扰或其他法定的无线电台(站)干扰；
(一千四)因安全需要或科研需要在工业、科学及医疗(ISM)应用设备的干扰或其他法定的无线电台(站)干扰；
(一千五)因安全需要或科研需要在工业、科学及医疗(ISM)应用设备的干扰或其他法定的无线电台(站)干扰；
(一千六)因安全需要或科研需要在工业、科学及医疗(ISM)应用设备的干扰或其他法定的无线电台(站)干扰；
(一千七)因安全需要或科研需要在工业、科学及医疗(ISM)应用设备的干扰或其他法定的无线电台(站)干扰；
(一千八)因安全需要或科研需要在工业、科学及医疗(ISM)应用设备的干扰或其他法定的无线电台(站)干扰；
(一千九)因安全需要或科研需要在工业、科学及医疗(ISM)应用设备的干扰或其他法定的无线电台(站)干扰；
(二千)因安全需要或科研需要在工业、科学及医疗(ISM)应用设备的干扰或其他法定的无线电台(站)干扰；
(二千一)因安全需要或科研需要在工业、科学及医疗(ISM)应用设备的干扰或其他法定的无线电台(站)干扰；
(二千二)因安全需要或科研需要在工业、科学及医疗(ISM)应用设备的干扰或其他法定的无线电台(站)干扰；
(二千三)因安全需要或科研需要在工业、科学及医疗(ISM)应用设备的干扰或其他法定的无线电台(站)干扰；
(二千四)因安全需要或科研需要在工业、科学及医疗(ISM)应用设备的干扰或其他法定的无线电台(站)干扰；
(二千五)因安全需要或科研需要在工业、科学及医疗(ISM)应用设备的干扰或其他法定的无线电台(站)干扰；
(二千六)因安全需要或科研需要在工业、科学及医疗(ISM)应用设备的干扰或其他法定的无线电台(站)干扰；
(二千七)因安全需要或科研需要在工业、科学及医疗(ISM)应用设备的干扰或其他法定的无线电台(站)干扰；
(二千八)因安全需要或科研需要在工业、科学及医疗(ISM)应用设备的干扰或其他法定的无线电台(站)干扰；
(二千九)因安全需要或科研需要在工业、科学及医疗(ISM)应用设备的干扰或其他法定的无线电台(站)干扰；
(三千)因安全需要或科研需要在工业、科学及医疗(ISM)应用设备的干扰或其他法定的无线电台(站)干扰；
(三千一)因安全需要或科研需要在工业、科学及医疗(ISM)应用设备的干扰或其他法定的无线电台(站)干扰；
(三千二)因安全需要或科研需要在工业、科学及医疗(ISM)应用设备的干扰或其他法定的无线电台(站)干扰；
(三千三)因安全需要或科研需要在工业、科学及医疗(ISM)应用设备的干扰或其他法定的无线电台(站)干扰；
(三千四)因安全需要或科研需要在工业、科学及医疗(ISM)应用设备的干扰或其他法定的无线电台(站)干扰；
(三千五)因安全需要或科研需要在工业、科学及医疗(ISM)应用设备的干扰或其他法定的无线电台(站)干扰；
(三千六)因安全需要或科研需要在工业、科学及医疗(ISM)应用设备的干扰或其他法定的无线电台(站)干扰；
(三千七)因安全需要或科研需要在工业、科学及医疗(ISM)应用设备的干扰或其他法定的无线电台(站)干扰；
(三千八)因安全需要或科研需要在工业、科学及医疗(ISM)应用设备的干扰或其他法定的无线电台(站)干扰；
(三千九)因安全需要或科研需要在工业、科学及医疗(ISM)应用设备的干扰或其他法定的无线电台(站)干扰；
(四千)因安全需要或科研需要在工业、科学及医疗(ISM)应用设备的干扰或其他法定的无线电台(站)干扰；
(四千一)因安全需要或科研需要在工业、科学及医疗(ISM)应用设备的干扰或其他法定的无线电台(站)干扰；
(四千二)因安全需要或科研需要在工业、科学及医疗(ISM)应用设备的干扰或其他法定的无线电台(站)干扰；
(四千三)因安全需要或科研需要在工业、科学及医疗(ISM)应用设备的干扰或其他法定的无线电台(站)干扰；
(四千四)因安全需要或科研需要在工业、科学及医疗(ISM)应用设备的干扰或其他法定的无线电台(站)干扰；
(四千五)因安全需要或科研需要在工业、科学及医疗(ISM)应用设备的干扰或其他法定的无线电台(站)干扰；
(四千六)因安全需要或科研需要在工业、科学及医疗(ISM)应用设备的干扰或其他法定的无线电台(站)干扰；
(四千七)因安全需要或科研需要在工业、科学及医疗(ISM)应用设备的干扰或其他法定的无线电台(站)干扰；
(四千八)因安全需要或科研需要在工业、科学及医疗(ISM)应用设备的干扰或其他法定的无线电台(站)干扰；
(四千九)因安全需要或科研需要在工业、科学及医疗(ISM)应用设备的干扰或其他法定的无线电台(站)干扰；
(五千)因安全需要或科研需要在工业、科学及医疗(ISM)应用设备的干扰或其他法定的无线电台(站)干扰；
(五千一)因安全需要或科研需要在工业、科学及医疗(ISM)应用设备的干扰或其他法定的无线电台(站)干扰；
(五千二)因安全需要或科研需要在工业、科学及医疗(ISM)应用设备的干扰或其他法定的无线电台(站)干扰；
(五千三)因安全需要或科研需要在工业、科学及医疗(ISM)应用设备的干扰或其他法定的无线电台(站)干扰；
(五千四)因安全需要或科研需要在工业、科学及医疗(ISM)应用设备的干扰或其他法定的无线电台(站)干扰；
(五千五)因安全需要或科研需要在工业、科学及医疗(ISM)应用设备的干扰或其他法定的无线电台(站)干扰；
(五千六)因安全需要或科研需要在工业、科学及医疗(ISM)应用设备的干扰或其他法定的无线电台(站)干扰；
(五千七)因安