正面

1MORE

1MORE SonoFlow User Guide
1MORE SonoFlow 降噪头戴蓝牙耳机 用户指南

www.1more.com

HC905

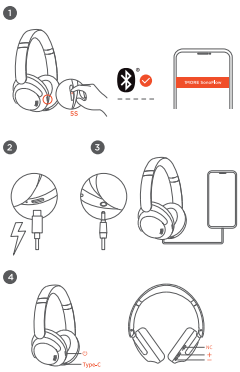

EN
- Power On: Press and hold for 2S
- Power Off: Press and hold for 5S
- **Playback**
  - Play / Pause: Click
- **Phone Call**
  - Answer / Hang up: Click
  - Switch to the mobile phone: Double click
  - Decline: Press and hold for 2S
  - Voice Assistant (Bluetooth on and not in a call): Double click
- **ANC**
  - ANC on / Pass-through / ANC OFF (Switch in turn): Click
- **Volume**
  - Volume + : Click
  - Previous Track: Press and hold for 2S
- **Track**
  - Volume − : Click
  - Next Track: Press and hold for 2S

Note: When in wired mode, noise cancellation is not available, and the volume adjustment and song selection can be operated via the connected device.

NC

FR
- Mise sous tension: Appuyez pendant 2 secondes
- Mise hors tension: Appuyez pendant 5 secondes
- **Réductions**
  - Lecture / Pause: Appuyez
- **Appel téléphonique**
  - Répondre / mettre fin à l'appel: Appuyez
  - Pour passer au téléphone mobile: Double clic
  - Refuser: Appuyez pendant pendant 2 secondes
  - Contrôle vocal sur téléphone portable (Double-Cliquez lorsque Bluetooth est activé et qu'il n'y a pas d'appels téléphoniques)
- **ANC**
  - Activation de l' ANC / Transmission / (Désactivation de l' ANC)Interrupteur à tour de rôle) : Cliquez deux
- **Volume**
  - Vol+ : Cliquez
  - Piste précédente: Appuyez pendant 2 secondes
- **Piste**
  - Vol− : Cliquez
  - Piste suivante: Appuyez pendant 2 secondes

Remarque: en mode câblé, l'annulation des bruits n'est pas disponible, le réglage du volume et la sélection des chansons peuvent alors être effectués via l'appareil connecté.

NC

DE
- Einschalten: Halten Sie 2 Sekunden lang gedrückt
- Ausschalten: Halten Sie 5 Sekunden lang gedrückt
- **Wiedergabe**
  - Wiedergabe/Pause: Drücken
- **Telefonanruf**
  - Anruf annehmen/beenden: Drücken
  - Zu Mobiltelefon wechseln: Doppelklicken
  - Ablehnen: 2 Sekunden lang gedrückt halten
  - Sprachsteuerung auf dem Mobiltelefon: Doppelklick wenn Bluetooth aktiviert ist und keine Anrufe getätigt werden
- **ANC**
  - ANC EIN / Umweltbeobachtung/Geräuschunterdrückung / ANC AUS (in Reihenfolge): Anklicken
- **Lautstärke**
  - Volume + : Drücken
  - Vorheriger Track: Halten Sie 2 Sekunden lang gedrückt
- **Track**
  - Volume − : Drücken
  - Nächster Track: Halten Sie 2 Sekunden lang gedrückt

Hinweis: Im kabelgebundenen Modus steht die Geräuschunterdrückung nicht zur Verfügung, die Lautstärkeregelung und die Titelauswahl können über das verbundene Gerät vorgenommen werden.

NC

ES
- Encender: Mantener pulsado por 2 segundos
- Apagar: Mantener pulsado por 5 segundos
- **Reproducción**
  - Reproducir/Pausar: Pulsar
- **Llamada de Teléfono**
  - Contestar/Finalizar llamada: Pulsar
  - Pasar al teléfono móvil: Haga doble clic
  - Rechazar: mantenga pulsado 2 segs
  - Control por voz en el teléfono: Doble toque con el Bluetooth activo y mientras no tenga ninguna llamada
- **ANC**
  - ANC activado / Sólido directa / ANC desactivado (Cambia por turnos): Haga clic
- **Volumen**
  - Vol+: Pulsar
  - Pista anterior: Mantener pulsado por 2 segundos
- **Pista**
  - Vol−: Pulsar
  - Pista siguiente: Mantener pulsado por 2 segundos

Nota: Al estar conectado por cable, la cancelación de ruido no estará disponible, mientras que podrá operar el ajuste de volumen y la selección de canciones desde el dispositivo conectado.

NC

IT
- Acceso: 2S tocca bottoni
- Rispettivo: 5S tocca bottoni
- **Riproduzione**
  - Cat/Dentro: Tetkapa
- **Telefon Girişmesi**
  - Aramsal Cevapla/Bitir: Tikaya
  - Cep telefonuna geçin: Çift tıklayın
  - Reddedin: 2S için basılı tutun
  - Sesli Asistan (Aktif Bluetooth olduğunda ve aramada değilken): Çift tıklayın
- **ANC**
  - ANC AÇ / Geçiş / ANC KAPA(Dönüşlü geçiş yapılır): Tetkapa
- **Çalma**
  - Ses+: Tetkapa
  - Önceki Parça: 2S için basılı tutun
- **Parça**
  - Ses−: Tetkapa
  - Sonraki Parça: 2S için basılı tutun

Not: Kablolu modtayken, gürültü iptali kullanılamaz ve ses seviyesi ayarı ve şarkı seçimi bağlı cihaz aracılığıyla gerçekleştirilebilir.

NC

JP
- 電源オン/オフ: 電源 を電源ボタンを2秒以上
- 電源オフ: 電源 を電源 ボタンを5秒以上
- **再生**
  - 再生/一時停止: 電源ボタンを1回
- **通話**
  - 応答/切断: 電源ボタンを1回
  - 携帯電話に切り替える: ダブルクリック
  - 拒否: 電源ボタンを2秒以上
  - 音声ガイド: 2回クリック
  - (Bluetooth で接続され、なるかつ通話していない場合のみ)
- **ANC**
  - ANCオン/パススルー/ANCオフ (順番に切り替えます): クリック
- **音量**
  - 音量 +: クリック
- **曲**
  - 前曲: 音量 −を2秒以上 長押し
  - 次曲: 音量 −を2秒以上 長押し

注: 有線モードの場合、ノイズキャンセリングは利用できず、音量調整と曲の選択は接続されたデバイスを介して操作できます。

NC

KR
- 전원 켜기/끄기: 전원 버튼을 누릅니다
- 전원 끄기: 전원 버튼을 누릅니다
- **재생**
  - 재생/일시정지: 누릅니다
- **통화**
  - 응답/끊기: 전원 버튼을 누릅니다
  - 휴대폰으로 전환하기: 두 번 누르기
  - 거절하기: 전원 버튼을 2초간 누르고 있습니다
  - 스마트폰 음성 제어: 블루투스 연결되어 있고 통화 중이 아닐 때 두 번 클릭
- **ANC**
  - 주변 소리 모드 / ANC 끄기 / ANC 켜기 (순차적으로 전환 버튼을 누릅니다): 클릭
- **볼륨**
  - 볼륨 +: 클릭
  - 이전 곡: 볼륨 −을 2초간 누르고 있습니다
- **곡**
  - 볼륨 −: 클릭
  - 다음 곡: 볼륨 −을 2초간 누르고 있습니다

참고: 유선모드를 연결하면 ANC 성능은 사용할 수 없으며, 볼륨 조절 및 곡 선택은 연결된 기기를 통해 조절할 수 있습니다.

NC

RU
- Вкл/выкл: Нажмите и удерживайте в течение 2 секунд
- Выключить: Нажмите и удерживайте в течение 5 секунд
- **Воспроизведение**
  - Воспроизведение / Пауза: нажмите
- **Телефонный звонок**
  - Ответ / завершение вызова: нажмите
  - Переключение на мобильный телефон: дважды нажмите
  - Отклонение: нажмите и удерживайте в течение 2 секунд
  - Голосовое управление на мобильном телефоне: двойной щелчок когда Bluetooth включен и нет телефонных звонков
- **ANC**
  - ВКЛ ANC / Прозрачность / Выкл ANC (переключатель по очереди): Нажатие
- **Громкость**
  - Громкость +: нажмите
  - Предыдущий трек: Нажмите и удерживайте в течение 2 секунд
- **Трек**
  - Громкость −: нажмите
  - Следующий трек: Нажмите и удерживайте в течение 2 секунд

Примечание: В проводном режиме шумоподавление недоступно, а регулировкой громкости и выбором песен можно управлять через подключенное устройство.

NC

TR
- Açma/kapatma: Kapatmak ve açmak için 2 saniye boyunca basılı tutun
- Kapatma: Kapatmak için 5 saniye boyunca basılı tutun
- **Oynatma**
  - Oynatma/duraklatma: Tıklayın
- **Telefon Görüşmesi**
  - Yanıtlayın/bitirin: Tıklayın
  - Cep telefonuna geçin: Çift tıklayın
  - Reddedin: 2 saniye boyunca basılı tutun
  - Sesli Asistan (Bluetooth açıkken ve telefon görüşmesi yapılmıyorken): Çift tıklayın
- **ANC**
  - ANC AÇ / Geçiş / ANC KAPA (sırayla geçiş yapılır): Tıklayın
- **Ses**
  - Ses +: Tıklayın
  - Bir Sonraki Parça: 2 saniye boyunca basılı tutun
- **Parça**
  - Ses −: Tıklayın
  - Bir Sonraki Parça: 2 saniye boyunca basılı tutun

Not: Kablolu modtayken, gürültü iptali kullanılamaz ve ses seviyesi ayarı ve şarkı seçimi bağlı cihaz aracılığıyla gerçekleştirilebilir.

NC

PL
- Włączanie / wyłączanie: Naciśnij i przytrzymaj na 2 sekundy
- Wyłączanie: Naciśnij i przytrzymaj na 5 sekundy
- **Odtwarzanie**
  - Odtwarzanie / Pauza: naciśnij
- **Połączenie telefoniczne**
  - Odpowiedz / Zakończ rozmowę: naciśnij
  - Przejdź na telefon komórkowy: naciśnij dwa razy
  - Odrzuć: naciśnij i przytrzymaj przez 2 sekundy
  - Asystent głosowego sterowania: włącz Bluetooth, a następnie naciśnij dwa razy, gdy nie ma połączeń telefonicznych
- **ANC**
  - ANC WŁ / Przejście / ANC WYŁ (naprzemiennie): Kliknięcie
- **Głośność**
  - Głośność +: naciśnij
  - Poprzedni utwór: naciśnij i przytrzymaj przez 2 sekundy
- **Utwór**
  - Głośność −: naciśnij
  - Następny utwór: naciśnij i przytrzymaj przez 2 sekundy

Uwaga: Przy połączeniu przewodowym redukcja hałasu jest niedostępna, a regulacja głośności i wybór utworów odbywa się przy połączonym urządzeniu.

NC

PT
- Ligar: Mantenha pressionado por 2 segundos
- Desligar: Mantenha pressionado por 5 segundos
- **Reprodução**
  - Reprodução / Pausa: Clique
- **Chamadas**
  - Atender / Desligar: Clique duas vezes
  - Transferir para o telemóvel: Clique duas vezes
  - Recusar: Mantenha pressionado por 2 segundos
  - Assistente de voz no telefone: Ative o Bluetooth e mantenha-o ligado, sem chamadas ativas
- **ANC**
  - ANC ATIVO / Transparência / ANC DESATIVADO (Alternadamente): Clique
- **Volume**
  - Volume + : Clique
  - Faixa anterior: Mantenha pressionado por 2 segundos
- **Faixa**
  - Volume − : Clique
  - Próxima faixa: Mantenha pressionado por 2 segundos

Nota: No modo com fio, o cancelamento de ruído não está disponível e o ajuste do volume e a seleção de músicas podem ser feitos através do dispositivo ligado.

NC

SV
- Slå på: Tryck och hålla ned i 2 sekunder
- Stänga av: Tryck och hålla ned i 5 sekunder
- **Uppspelning**
  - Spela upp/pausa: Klicka
- **Telefonsamtal**
  - Svara/avsluta samtal: Klicka
  - Byt till mobiltelefon: Dubbelklicka
  - Avvisa: Tryck och hålla ned i 2 sekunder
  - Röstkommando i mobiltelefon: Dubbelklicka om Bluetooth är aktiverat och det inte finns ett pågående samtal
- **ANC**
  - ANC PÅ / Genomsikt / ANC AV (i ordning): Klicka
- **Volym**
  - Volym + : Klicka
  - Föregående spår: Tryck och hålla ned i 2 sekunder
- **Spår**
  - Volym − : Klicka
  - Nästa spår: Tryck och hålla ned i 2 sekunder

Obs! I kabelläge är brusreduceringen inte tillgänglig och volymjustering och val av spår kan endast utföras via anslutna enheter.

NC

NL
- Aan/uit: Houd 2 seconden ingedrukt
- Uit: Houd 5 seconden ingedrukt
- **Afspelen**
  - Afspelen / Pauze: Klik
- **Telefoongesprek**
  - Opnemen / Ophangen: Klik
  - Overschakelen naar mobiele telefoon: Dubbelklik
  - Weigeren: Houd 2 seconden ingedrukt
  - Spraakassistent op mobiele telefoon: Dubbelklik als Bluetooth aan staat en er geen actieve gesprekken zijn
- **ANC**
  - ANC AAN / Transparant / ANC UIT (om beurten): Klik
- **Volume**
  - Volume + : Klik
  - Vorige track: Houd 2 seconden ingedrukt
- **Track**
  - Volume − : Klik
  - Volgende track: Houd 2 seconden ingedrukt

Opmerking: In bedraad modus is ruisonderdrukking niet beschikbaar, maar kunt u het volume en de tracks bedienen via het verbonden apparaat.

NC

SK
- Zapnutie/vypnutie: Stlačte a podržte na 2 sekundy
- Vypnutie: Stlačte a podržte na 5 sekundy
- **Prehrávanie**
  - Prehrávanie / pozastavenie: Kliknutím
- **Telefonický hovor**
  - Prijatie/ukončenie hovoru: Kliknutím
  - Prepnutie na mobilný telefón: Dvojkliknutím
  - Odmietnutie: Stlačte a podržte na 2 sekundy
  - Hlasový asistent na mobilnom telefóne: Dvojkliknutím, keď je zapnutý Bluetooth a nie sú aktívne hovory
- **ANC**
  - ANC ZAPNUTÉ / Priehľadný / ANC VYPNUTÉ (v poradí): Kliknutím
- **Hlasitosť**
  - Hlasitosť +: Kliknutím
  - Predchádzajúca skladba: Stlačte a podržte na 2 sekundy
- **Skladba**
  - Hlasitosť −: Kliknutím
  - Ďalšia skladba: Stlačte a podržte na 2 sekundy

Poznámka: V káblovom režime nie je k dispozícii redukcia hluku a ovládanie hlasitosti a výberu skladieb môžete vykonávať prostredníctvom pripojeného zariadenia.

NC

FI
- Kytkeminen päälle: Pidä painettuna 2 sekuntia
- Kytkeminen pois päältä: Pidä painettuna 5 sekuntia
- **Toisto**
  - Toisto/tauko: Napsauta
- **Puhelinsoittoja**
  - Vastaaminen/lopetus: Napsauta
- **Siirtyminen matkapuhelimeen**
  - Kaksoisnapsauta
- **Hylkäyksen**
  - Pidä painettuna 2 sekuntia
- **Äänen**
  - Äänen ohjaus: Napsauta kahdesti, kun Bluetooth on päällä ja ei ole puhelinsoittoja
- **ANC**
  - ANC PÄÄLLE / läpinäkyvä / ANC POIS PÄÄLTÄ (vuorotellen): Napsauta
- **Äänenvoimakkuus**
  - Äänenvoimakkuus +: napsauta
  - Edellinen kappale: Pidä painettuna 2 sekuntia
- **Kappale**
  - Äänenvoimakkuus −: napsauta
  - Seuraava kappale: Pidä painettuna 2 sekuntia

Huomautus: Kytkeminen johtoon ei ole käytettävissä, ja äänenvoimakkuuden säätäminen sekä kappaleiden valitseminen voidaan suorittaa yhdistetyllä laitteella.

NC

HU
- Bekapcsolás: Tartsa lenyomva 2 másodpercig
- Kikapcsolás: Tartsa lenyomva 5 másodpercig
- **Lejátszás**
  - Lejátszás / szünet: Kattintás
- **Telefonhívás**
  - Válaszolás / bontás: kattintás
  - Átkapcsolás mobiltelefonra: Kétszer kattintás
  - Elutasítás: Tartsa lenyomva 2 másodpercig
  - Hangvezérlés mobiltelefonon: Kétszer kattintás, ha a Bluetooth aktív és nincs folyamatban hívás
- **ANC**
  - ANC BE / Átlátszó / ANC KI (egymás után): Kattintás
- **Hangerő**
  - Hangerő +: kattintás
  - Előző dal: Tartsa lenyomva 2 másodpercig
- **Dal**
  - Hangerő −: kattintás
  - Következő dal: Tartsa lenyomva 2 másodpercig

Megjegyzés: Vezetékes módban a zajszűrés nem érhető el, a hangerő szabályozása és a dalválasztás az csatlakoztatott eszközön keresztül végezhető el.

NC

EL
- Ενεργοποίηση: Πατήστε και κρατήστε πατημένο για 2 δευτερόλεπτα
- Απενεργοποίηση: Πατήστε και κρατήστε πατημένο για 5 δευτερόλεπτα
- **Αναπαραγωγή**
  - Αναπαραγωγή / παύση: Κλικ
- **Τηλεφωνικές κλήσεις**
  - Απάντηση / τερματισμός κλήσης: Κλικ
  - Μεταφορά στο κινητό τηλέφωνο: Διπλό κλικ
  - Απόρριψη: Πατήστε και κρατήστε πατημένο για 2 δευτερόλεπτα
  - Φωνητικός βοηθός κινητού τηλεφώνου: Διπλό κλικ εάν η λειτουργία Bluetooth είναι ενεργοποιημένη και δεν υπάρχουν ενεργές κλήσεις
- **ANC**
  - ANC ΕΝΕΡΓΟ / Διαφανές / ANC ΑΝΕΝΕΡΓΟ (εναλλάξ): Κλικ
- **Ένταση ήχου**
  - Ένταση ήχου +: κλικ
  - Προηγούμενο κομμάτι: Πατήστε και κρατήστε πατημένο για 2 δευτερόλεπτα
- **Κομμάτι**
  - Ένταση ήχου −: κλικ
  - Επόμενο κομμάτι: Πατήστε και κρατήστε πατημένο για 2 δευτερόλεπτα

Σημείωση: Σε ενσύρματη λειτουργία, η μείωση θορύβου δεν είναι διαθέσιμη, ενώ η ρύθμιση της έντασης του ήχου και η επιλογή κομματιών μπορούν να πραγματοποιηθούν μέσω της συνδεδεμένης συσκευής.

NC

BG
- Включване: Натиснете и задържайте за 2 секунди
- Изключване: Натиснете и задържайте за 5 секунди
- **Възпроизвеждане**
  - Възпроизвеждане / Пауза: натиснете
- **Телефонен разговор**
  - Отговор / приключване на разговор: натиснете
  - Превключване на мобилен телефон: двукратно натискане
  - Отхвърляне: натиснете и задържайте за 2 секунди
  - Гласово управление на мобилния телефон: двукратно натискане, когато Bluetooth е включен и не е в режим на телефонен разговор
- **ANC**
  - Включване на ANC / Прозрачен / Изключване на ANC (последователно): Натискане
- **Звук**
  - Звук +: натискане
  - Предишна песен: Натиснете и задържайте за 2 секунди
- **Песен**
  - Звук −: натискане
  - Следваща песен: Натиснете и задържайте за 2 секунди

Забележка: При свързване с кабел не е налична функцията за шумоизолация, а управлението на звука и избора на песни е достъпно чрез свързаното устройство.

NC

CS
- Zapnutí / vypnutí: Stiskněte a podržte po dobu 2 sekund
- Vypnutí: Stiskněte a podržte po dobu 5 sekund
- **Přehrávání**
  - Přehrávání / pozastavení: Klikněte
- **Telefonní hovory**
  - Přijmout / ukončit hovor: Klikněte
  - Přepnout na mobilní telefon: Dvakrát klikněte
  - Odmítnout: Stiskněte a podržte po dobu 2 sekund
  - Hlasový asistent na mobilním telefonu: Dvakrát klikněte, pokud je zapnutý Bluetooth a nejsou aktivní hovory
- **ANC**
  - ANC ZAPNUTO / Transparentní / ANC VYPNUTO (v pořadí): Klikněte
- **Hlasitost**
  - Hlasitost +: Klikněte
  - Předchozí skladba: Stiskněte a podržte po dobu 2 sekund
- **Skladba**
  - Hlasitost −: Klikněte
  - Následující skladba: Stiskněte a podržte po dobu 2 sekund

Poznámka: V kabelovém režimu není k dispozici redukce hluku a ovládání hlasitosti a výběru skladeb je možné provádět prostřednictvím připojeného zařízení.

NC

SK
- Zapnutie / vypnutie: Stlačte a podržte na 2 sekundy
- Vypnutie: Stlačte a podržte na 5 sekundy
- **Prehrávanie**
  - Prehrávanie / pozastavenie: Kliknutím
- **Telefonický hovor**
  - Prijatie/ukončenie hovoru: Kliknutím
  - Prepnutie na mobilný telefón: Dvojkliknutím
  - Odmietnutie: Stlačte a podržte na 2 sekundy
  - Hlasový asistent na mobilnom telefóne: Dvojkliknutím, keď je zapnutý Bluetooth a nie sú aktívne hovory
- **ANC**
  - ANC ZAPNUTÉ / Priehľadný / ANC VYPNUTÉ (v poradí): Kliknutím
- **Hlasitosť**
  - Hlasitosť +: Kliknutím
  - Predchádzajúca skladba: Stlačte a podržte po dobu 2 sekund
- **Skladba**
  - Hlasitosť −: Kliknutím
  - Následná skladba: Stlačte a podržte po dobu 2 sekund

Poznámka: V kabelovom režime není k dispozici redukce hluku a ovládání hlasitosti a výběru skladeb je možné provádět prostřednictvím připojeného zařízení.

NC

RO
- Pornire / opărire: Menținând apăsat timp de 2 secunde
- Opărire: Menținând apăsat timp de 5 secunde
- **Redare**
  - Redare / Pauză: Clic
- **Apel telefonic**
  - Răspuns / Apel: Clic
  - Comutare la telefon mobil: Dublu clic
  - Respingere: Menținând apăsat timp de 2 secunde
  - Asistent vocal pe telefon mobil: Dublu clic dacă Bluetooth este activat și nu sunt în curs apelurile
- **ANC**
  - ANC PE / Transparent / ANC DEZACTIVAT (în ordine): Clic
- **Volum**
  - Volum + : Clic
  - Piesa anterioară: Menținând apăsat timp de 2 secunde
- **Piesă**
  - Volum − : Clic
  - Piesa următoare: Menținând apăsat timp de 2 secunde

Notă: În modul cablat, anularea zgomotului nu este disponibilă, iar reglarea volumului și selecția melodiei se pot efectua prin intermediul dispozitivului conectat.

NC

UA
- Увімкнення / вимкнення: Натисніть і утримуйте протягом 2 секунд
- Вимкнення: Натисніть і утримуйте протягом 5 секунд
- **Відтворення**
  - Відтворення / Пауза: натисніть
- **Телефонна розмова**
  - Відповісти / Завершити виклик: натисніть
  - Перехід на мобільний телефон: двічі натисніть
  - Відхилити виклик: натисніть та утримуйте протягом 2 секунд
  - Активація голосового управління: коли Bluetooth увімкнений, натисніть двічі, коли немає вхідних викликів
- **ANC**
  - Увімкнення прозорості / вимкнення ANC (по черзі): Натисніть
- **Гучність**
  - Гучність +: натисніть кнопку
  - Попередній трек: Натисніть та утримуйте протягом 2 секунд
- **Трек**
  - Гучність −: натисніть кнопку
  - Наступний трек: Натисніть та утримуйте протягом 2 секунд

Примітка: у дротовому режимі шумоподавання недоступне, а регулювання гучності та вибір пісні можна керувати через підключений пристрій.

NC

产品型号说明书

1MORE 产品型号说明书 (中文人民共和国消费者权益保护法)，（中华人民共和国产品质量法）关于产品型号说明书，国际通用法规：
生产或销售的正规产品型号说明书，您可以获得质量保证等信息，包括，维修时间长，维修，更换，通知您如何更换，如何维修，如何使用。

1. 1 年正常质保期内的（有效期内），由用户承担物流费用。
2. 免费维修，更换，通知您如何更换，如何维修，通知您如何进行客户服务咨询。
3. 产品说明，产品型号说明书，所有国际/国内商品，均以免费保修为主要产品。

型号类型	保修类型
通用	自取型/送修型（不含产品质量问题）
特定	自取型/送修型（不含产品质量问题）
特殊	自取型/送修型（含产品质量问题）

产品型号说明书

名称	型号说明
1MORE SonoFlow 降噪头戴蓝牙耳机	请按照说明书指导使用。 根据说明书。 请勿拆解。 因此产品对环境和人体造成的后果，请参阅说明书。

保修条款：

1. 未经授权的维修，保养，改装，改造，滥用，误用，疏忽，不正确的使用等生产缺陷，或者由，因此所造成的，产品损坏——保修期。
2. 因不可抗力造成的损坏。
3. 因自然磨损，正常使用造成的损坏导致的保修期。
4. 因人为原因导致生产品质发生变化产生的产品质量问题所对应的质保期。
5. 产品质量问题的保修期。

更多保修信息请参 1MORE 官方网站 www.1more.com 点击“服务”或者点击电话号码 400-067-9959

环保支持

产品可编辑型号的说明书如下：

组件名称	有害和毒性物质元素					
	铅 (Pb)	汞 (Hg)	镉 (Cd)	六价铬 (Cr+6)	多溴联苯 (PBB)	多溴二苯醚 (PBDE)
塑料外壳	○	○	○	○	○	○
电路板组件	×	○	○	○	○	○
电线	×	○	○	○	○	○
扬声器	○	○	○	○	○	○
电池单元	○	○	○	○	○	○
充电盒	○	○	○	○	○	○

本表格依据 SJ/T 11364 的规定编制。
○：表示该有害物质在该部件的均质材料中的含量在 SJ/T 11363-2006 规定的限量要求以下。
×：表示该有害物质至少在该部件的某一均质材料中的含量超出 SJ/T 11363-2006 规定的限量要求。

注意：
- 本标示的所有零件均为正常使用条件下正常使用的零件，环保使用期限为 5 年。

说明上这种环保使用年限的含义不产生任何法律义务的条件下，这种使用环境和使用期限是指在产品说明书中规定的使用条件下使用产品不发生有毒有害物质泄漏的安全年限。

提示

1. 使用产品前请仔细阅读使用说明书和温馨提醒；
2. 请正确地，使用及保护此产品用电；
3. 如果产品长时间（超过 1 个月）不使用，请拔掉电池；
4. 此用电设备属于“非生产的最小外观结构公司的内部使用和更换部件；
5. 在干燥环境使用，请勿不要接触易受气体腐蚀的部位，以免产品质量恶化；
6. 请勿将产品放置在高温环境中；
7. 如果出现异常现象时请不要自行拆卸，请立即送去公司维修测试。

警告

- 请勿以任何理由拆开，修理或改装耳机，否则可能会导致您人身受伤或财产损失。产品。
- 请勿将设备置于温度过低或过高（0℃以下或40℃以上）的环境下。
- 请勿将设备放置在潮湿、腐蚀性或灰尘环境中，以免设备内部受潮，导致短路和生锈。
- 请勿将产品与易燃物品、
- 请勿将产品与强磁场接触。
- 请勿对产品进行改装，
- 请勿过度挤压，切割或刺穿产品。
- 请勿将产品放置在儿童或宠物可能吞咽的地方。
- 请勿使用劣质充电器或数据线，否则可能导致电池爆炸、起火、电击或其他人身伤害。
- 请勿将产品放置在密闭空间，
- 请勿将产品放置在高温、
- 请勿将产品放置在微波炉、
- 请勿将产品放置在易受静电影响的环境中，
- 请勿将产品放置在易受电磁干扰的环境中，
- 请勿将产品放置在易受电磁辐射的环境中，
- 请勿将产品放置在易受紫外线照射的环境中，
- 请勿将产品放置在易受高温蒸汽影响的环境中，
- 请勿将产品放置在易受腐蚀性物质影响的环境中，
- 请勿将产品放置在易受爆炸性物质影响的环境中，
- 请勿将产品放置在易受可燃气体影响的环境中，
- 请勿将产品放置在易受粉尘影响的环境中，
- 请勿将产品放置在易受机械振动影响的环境中，
- 请勿将产品放置在易受冲击影响的环境中，
- 请勿将产品放置在易受高压影响的环境中，
- 请勿将产品放置在易受强电场影响的环境中，
- 请勿将产品放置在易受强磁场影响的环境中，
- 请勿将产品放置在易受放射性物质影响的环境中，
- 请勿将产品放置在易受宇宙射线影响的环境中，
- 请勿将产品放置在易受太空环境影响的环境中，
- 请勿将产品放置在易受真空环境影响的环境中，
- 请勿将产品放置在易受高真空环境影响的环境中，
- 请勿将产品放置在易受超真空环境影响的环境中，
- 请勿将产品放置在易受超高真空环境影响的环境中，
- 请勿将产品放置在易受超超高真空环境影响的环境中，
- 请勿将产品放置在易受超超超高真空环境影响的环境中，
- 请勿将产品放置在易受超超超超高真空环境影响的环境中，
- 请勿将产品放置在易受超超超超超高真空环境影响的环境中，
- 请勿将产品放置在易受超超超超超超高真空环境影响的环境中，
- 请勿将产品放置在易受超超超超超超超高真空环境影响的环境中，
- 请勿将产品放置在易受超超超超超超超超高真空环境影响的环境中，
- 请勿将产品放置在易受超超超超超超超超超高真空环境影响的环境中，
- 请勿将产品放置在易受超超超超超超超超超超高真空环境影响的环境中，
- 请勿将产品放置在易受超超超超超超超超超超超高真空环境影响的环境中，
- 请勿将产品放置在易受超超超超超超超超超超超超高真空环境影响的环境中，
- 请勿将产品放置在易受超超超超超超超超超超超超超高真空环境影响的环境中，
- 请勿将产品放置在易受超超超超超超超超超超超超超超高真空环境影响的环境中，
- 请勿将产品放置在易受超超超超超超超超超超超超超超超高真空环境影响的环境中，
- 请勿将产品放置在易受超超超超超超超超超超超超超超超超高真空环境影响的环境中，
- 请勿将产品放置在易受超超超超超超超超超超超超超超超超超高真空环境影响的环境中，
- 请勿将产品放置在易受超超超超超超超超超超超超超超超超超超高真空环境影响的环境中，
- 请勿将产品放置在易受超超超超超超超超超超超超超超超超超超超高真空环境影响的环境中，
- 请勿将产品放置在易受超超超超超超超超超超超超超超超超超超超超高真空环境影响的环境中，
- 请勿将产品放置在易受超超超超超超超超超超超超超超超超超超超超超高真空环境影响的环境中，
- 请勿将产品放置在易受超超超超超超超超超超超超超超超超超超超超超超高真空环境影响的环境中，
- 请勿将产品放置在易受超超超超超超超超超超超超超超超超超超超超超超超高真空环境影响的环境中，
- 请勿将产品放置在易受超超超超超超超超超超超超超超超超超超超超超超超超高真空环境影响的环境中，
- 请勿将产品放置在易受超超超超超超超超超超超超超超超超超超超超超超超超超高真空环境影响的环境中，
- 请勿将产品放置在易受超超超超超超超超超超超超超超超超超超超超超超超超超超高真空环境影响的环境中，
- 请勿将产品放置在易受超超超超超超超超超超超超超超超超超超超超超超超超超超超高真空环境影响的环境中，
- 请勿将产品放置在易受超超超超超超超超超超超超超超超超超超超超超超超超超超超超高真空环境影响的环境中，
- 请勿将产品放置在易受超超超超超超超超超超超超超超超超超超超超超超超超超超超超超高真空环境影响的环境中，
- 请勿将产品放置在易受超超超超超超超超超超超超超超超超超超超超超超超超超超超超超超高真空环境影响的环境中，
- 请勿将产品放置在易受超超超超超超超超超超超超超超超超超超超超超超超超超超超超超超超超高真空环境影响的环境中，
- 请勿将产品放置在易受超超超超超超超超超超超超超超超超超超超超超超超超超超超超超超超超超超高真空环境影响的环境中，
- 请勿将产品放置在易受超超超超超超超超超超超超超超超超超超超超超超超超超超超超超超超超超超超超高真空环境影响的环境中，
- 请勿将产品放置在易受超超超超超超超超超超超超超超超超超超超超超超超超超超超超超超超超超超超超超超高真空环境影响的环境中，
- 请勿将产品放置在易受超超高真空环境影响的环境中，
- 请勿将产品放置在易受超超高真空环境影响的环境中，
- 请勿将产品放置在易受超超高真空环境影响的环境中，
- 请勿将产品放置在易受超超高真空环境影响的环境中，
- 请勿将产品放置在易受超超高真空环境影响的环境中，
- 请勿将产品放置在易受超超超高真空环境影响的环境中，
- 请勿将产品放置在易受超超高真空环境影响的环境中，
- 请勿将产品放置在易受超超超高真空环境影响的环境中，
- 请勿将产品放置在易受超超高真空环境影响的环境中，
- 请勿将产品放置在易受超超超高真空环境影响的环境中，
- 请勿将产品放置在易受超超高真空环境影响的环境中，
- 请勿将产品放置在易受超超超高真空环境影响的环境中，
- 请勿将产品放置在易受超超高真空环境影响的环境中，
- 请勿将产品放置在易受超超超高真空环境影响的环境中，
- 请勿将产品放置在易受超超高真空环境影响的环境中，
- 请勿将产品放置在易受超超超高真空环境影响的环境中，
- 请勿将产品放置在易受超超高真空环境影响的环境中，
- 请勿将产品放置在易受超超超高真空环境影响的环境中，
- 请勿将产品放置在易受超超超高真空环境影响的环境中，
- 请勿将产品放置在易受超超超超超超超超超超超超超超超超超超超