TECKNET

Wireless Rechargeable Mouse

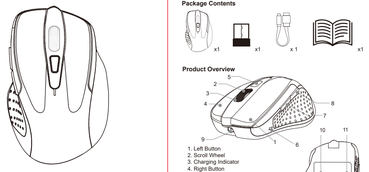

Model: TK-MS317

User Manual

EN DE FR ES IT

Thank you for purchasing TECKNET Wireless Rechargeable Mouse. Please read this User Manual thoroughly before use of the product and retain it for future reference. If you have any problem using this product, please contact us by email at support@yinkseworld.com.

Package Contents

Product Overview

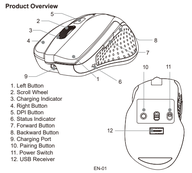

1. Left Button
2. Scroll Wheel
3. Charging Indicator
4. Right Button
5. DPI Button
6. Status Indicator
7. Forward Button
8. Backward Button
9. Charging Port
10. Pairing Button
11. Power Switch
12. USB Receiver

EN-01

System Requirement
1. USB-A Port
2. Operating System: Windows 98/Me/2000/XP/Vista/7/8/10/11

Specifications
1. DPI: 6 DPI levels
2. Connectivity Channels: USB receiver/BT
3. Operating Voltage: 5 V
4. Operating Current: <3 mA
5. Transmission Power: -10dBm

Using the USB Receiver
1. Take out the USB receiver and plug it into a USB-A port on the computer.
2. Toggle the power switch to the "2.4G" position and it is ready to go.

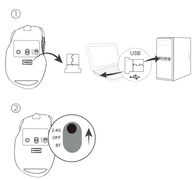

EN-02

Using BT
1. Toggle the power switch to the "BT" position.

2. Press and hold the Pairing Button for 2-3 seconds and the status indicator will flash blue quickly. Now the mouse is in the BT pairing state.

EN-03

3. Turn on the BT of your computer. Search and select "TK-MS317" to start pairing.

4. When the status indicator goes off, the BT connection is established.

How to Use the"Jiggler"

1. Connect the mouse to the computer first.
2. Press and hold the DPI button for 3-5 seconds, the indicator light will solid on and the mouse will enter jiggler mode. The cursor will automatically jiggle, and the computer will not go into sleep mode at this time.

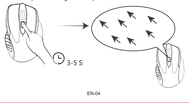

EN-04

Configuration nécessaire
1. Port USB-A
2. Système d'exploitation: Windows 98/Me/2000/XP/Vista/7/8/10/11

Spécifications
1. DPI: 6 niveaux DPI
2. Canaux de connectivité: récepteur USB / BT
3. Tension de fonctionnement: 5 V
4. Courant de fonctionnement: <3 mA
5. Puissance de transmission: -10dBm

Utilisation du récepteur USB
1. Retirez le récepteur USB et branchez-le sur un port USB-A de l'ordinateur.
2. Basculez l'interrupteur d'alimentation sur la position "2.4G" et il est prêt à être utilisé.

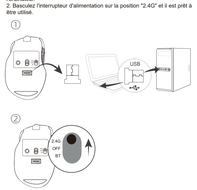

FR-02

Utilisation du BT
1. Basculez l'interrupteur d'alimentation sur la position "BT".

2. Appuyez et maintenez enfoncé le bouton d'appairage pendant 2-3 secondes et l'indicateur de statut clignotera rapidement en bleu. La souris est maintenant en mode appairage BT.

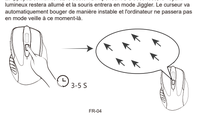

FR-03

3. Activez le BT de votre ordinateur. Recherchez et sélectionnez "TK-MS317" pour commencer l'appairage.

4. Lorsque l'indicateur de statut s'éteint, la connexion BT est établie.

Comment utiliser le "Jiggler"

1.Connectez d'abord la souris à l'ordinateur.
2.Appuyez et maintenez le bouton DPI pendant 3-5 secondes, le voyant lumineux restera allumé et la souris entrera en mode Jiggler. Le curseur va automatiquement bouger de manière instable et l'ordinateur ne passera pas en mode veille à ce moment-là.

FR-04

3.En mode Jiggler :
● Lorsque vous déplacez la souris, le mode Jiggler se met en pause et le curseur arrête de bouger. La souris peut être utilisée normalement et le voyant lumineux s'éteint. Cependant, la souris est toujours en mode Jiggler à ce moment-là et ne sort pas du mode.
● Après 8-10 secondes sans bouger la souris, la souris entrera automatiquement à nouveau en mode Jiggler, le curseur va automatiquement bouger et le voyant lumineux sera allumé.
4.Lorsque la souris est en mode jiggler, le curseur bouge automatiquement et le voyant lumineux est toujours allumé, appuyez longuement sur la touche DPI pendant "3-5" secondes, le voyant lumineux s'éteint et la souris sort du mode jiggler.

Note :
● Lors de la première entrée en mode jiggler, le curseur peut ne pas commencer à bouger tout de suite, alors soyez patient pendant 8-10 secondes.
● Cliquer sur le bouton et faire défiler la molette n'arrêtera pas le curseur de bouger.
● Pour éviter de réduire la durée de vie de la souris, vous veuillez désactiver le mode Jiggler lorsque vous n'en avez pas besoin.

Indicateur de batterie faible
Lorsque la batterie de la souris est presque vide, l'indicateur de statut clignote en rouge. Veuillez recharger la souris.

Pour changer le DPI
Appuyez sur le bouton DPI pour faire défiler les 6 niveaux DPI.
L'indicateur de statut clignote de une à six fois en conséquence.

FR-05

Méthode de chargement
Si l'indicateur de statut clignote en rouge, cela signifie que la batterie de la souris est faible. Pour charger la souris, connectez-la à une source d'alimentation à l'aide du câble de chargement fourni. Une fois connecté, l'indicateur de charge sous la molette de défilement s'allume en rouge. Statut de l'indicateur de charge :

● ROUGE : Chargement en cours

● VERT : Chargement terminé

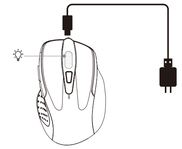

FR-06

3.In Jiggler mode:
● When you move the mouse, Jiggler mode will pause and the cursor will stop wiggling. The mouse can be used normally and the indicator light will go off. However, the mouse is still in Jiggler mode at this time and does not exit.
● After 8-10 seconds without moving the mouse, the mouse will automatically enter Jiggler mode again, the cursor will automatically wiggle and the indicator light will be on.
4.When the mouse is in jiggler mode, the cursor automatically shakes and the indicator light is always on, long press the DPI key for "3-5" seconds, the indicator light goes out and the mouse exits the jiggler mode.

Note:
● When entering Jiggler mode for the first time, the cursor may not automatically jiggle right away, so please be patient for 8-10 seconds.
● Clicking the button & scrolling the wheel will not stop the cursor from jiggling.
● To avoid reducing mouse life, please turn off Jiggler mode when you don't need it.

Low Battery Indicator
When the battery of the mouse gets low, the status indicator flashes red. Please recharge the mouse.

To change DPI
Press the DPI button to cycle through 6 DPI levels. The status indicator will flash according from one to six times.

EN-05

Charging Method
If the status indicator flashes red, it means that the battery of the mouse is low. To charge the mouse, connect it to a power supply using the provided charging cable. Once connected, the charging indicator underneath the scroll wheel will light up in red.
Charging Indicator Status:

● RED: Charging

● GREEN: Charging completed

EN-06

IMPORTANT SAFETY INSTRUCTIONS-CAREFULLY FOLLOW THESE INSTRUCTIONS.

1. RETAIN THESE INSTRUCTIONS - This sheet contains important safety and operating instructions.
2. Before using the product, read all instructions and caution markings on the product, accessories, and device.
3. This appliance is not intended for use by persons (including children) with reduced physical, sensory or mental capabilities, or lack of experience and knowledge, unless they have been given supervision or instruction concerning use of the appliance by a person responsible for their safety.
4. Children should be supervised to ensure that they do not play with the appliance.
5. Keep the product away from the fire to avoid an explosion.
6. Do not place the product in or near an inflammable, explosive, or hazardous object.
7. Do not operate the product with a damaged cord or plug.
8. Do not operate the product if it has been damaged in any way.
9. Do not disassemble the product. Disassembly may result in a risk of safety hazards.
10. Do not throw or shake the product.
11. Do not place the product in or near water, rain, excess moisture, or extreme heat.

EN-07

Limited 12-Month Warranty

12

What this warranty covers
Shenzhen Unichain Technology Co., LTD. (Manufacturer: "Unichain") warrants to the original purchaser of this TECKNET product that the product shall be free of defects in design, assembly, material, or workmanship.

What the period of coverage is.
Unichain warrants the TECKNET product for ***12 Months.***

What will we do to correct problems?
Unichain will repair or replace, at its option, any defective product free of charge (except for shipping charges for the product).

What is not covered by this warranty?
All above warranties are null and void if the TECKNET product is not provided to Unichain for inspection upon Unichain's request at the sole expense of the purchaser, or if Unichain determines that the TECKNET product has been improperly installed, altered in any way, or tampered with. The TECKNET Product Warranty does not protect against acts of God such as flood, earthquake, lightning, war, vandalism, theft, normal-use wear and tear, erosion, depletion, obsolescence, abuse, damage due to low voltage disturbances (e.g. brownouts or sags), non-authorized program, or system equipment modification or alteration.

How to claim the warranty
Please contact retailers or visit TECKNET website or email ***support@yinkseworld.com*** for more information. To extend the warranty period, please visit TECKNET website and register your TECKNET products within ***90 days*** of purchase.

EN-08

Disclaimer
Every effort has been made to ensure that the information and procedures in this guide are accurate and complete, no liability can be accepted for any errors or omissions and we reserve the right to make any changes without further notice to any products mentioned herein.

Correct Disposal of This Product

(Waste Electrical& Electronic Equipment)
This Marking shown on the product or its literature, indicate that it should not be disposed with other household wastes at the end of its working life.
To prevent possible harm to the environment or human health from uncontrolled waste disposal, please separate this from other types of wastes and recycle it responsibly to promote the sustainable reuse of material resources.Household user should contact either the retailer where they purchased this product, or their local government office, for details of where and how they can take this item for environmentally safe recycling.
Business users should contact their supplier and check the terms and conditions of the purchase contract. This product should not be mixed with other commercial wastes for disposal.

SIMPLIFIED EU DECLARATION OF CONFORMITY

Hereby, Shenzhen Unichain Technology Co., Ltd. declares that the product type TK-MS317 is in compliance with Directive 2014/53/EU.
The full text of the EU declaration of conformity is available at the following internet address: https://teckneteu.com/

EN-09

CONSIGNES DE SÉCURITÉ IMPORTANTES – RESPECTEZ SCRUPULEUSEMENT CES CONSIGNES.

1. CONSERVEZ CES CONSIGNES – Cette feuille contient des consignes de sécurité et d'utilisation importantes.
2. Avant d'utiliser ce produit, veuillez lire toutes les consignes et précautions sur le produit, les accessoires et l'appareil utilisant ce produit.
3. Cet appareil n'est pas destiné aux personnes (dont les enfants) ayant des capacités mentales, physiques ou sensorielles réduites, ou ayant un manque d'expérience ou de connaissances, à moins qu'elles aient reçu une supervision ou des consignes concernant l'utilisation de cet appareil d'une personne responsable de leur sécurité.
4. Les enfants devraient être surveillés pour s'assurer qu'ils ne jouent pas avec l'appareil.
5. Maintenir à l'abri du feu car il peut y avoir des risques d'explosion.
6. Ne pas placer le produit dans ou près de d'objets inflammable, explosif ou dangereux.
7. Ne pas utiliser le produit avec un câble ou une prise abîmés.
8. Ne pas utiliser le produit s'il a été abîmé.
9. Ne pas démonter le produit. Le démontage peut provoquer des risques dangereux de sécurité.
10. Ne pas jeter ou secouer le produit.
11. Ne placez pas le produit dans ou près de l'eau, de la pluie, d'une humidité excessive ou d'une chaleur extrême.

FR-07

Gracias por comprar el ratón inalámbrico recargable de TECKNET. Por favor, lea este manual de usuario antes de utilizar el producto y guárdelo para consultas futuras. Si tiene algún problema con este producto, contáctenos por correo electrónico a support@yinkseworld.com.

Contenido del paquete

Resumen del producto

1. Botón izquierdo
2. Rueda de desplazamiento
3. Indicador de carga
4. Botón derecho
5. Botón DPI
6. Indicador de estado
7. Botón hacia adelante
8. Botón hacia atrás
9. Puerto de carga
10. Botón de emparejamiento
11. Interruptor de energía
12. Receptor USB

ES-01

Requerimientos del sistema
1. Puerto USB-A
2. Sistema operativo: Windows 98/Me/2000/XP/Vista/7/8/10/11

Especificaciones
1. DPI: 6 niveles DPI
2. Canales de conectividad: Receptor USB / BT
3. Voltaje de funcionamiento: 5 V
4. Corriente de funcionamiento: <3 mA
5. Poder de transmisión: -10dBm

Usando el receptor USB
1. Sacar el receptor USB y conectarlo a un puerto USB-A en la computadora.
2. Cambiar el interruptor de encendido a la posición "2.4G" y ya está listo para usar.

ES-02

Utilizando BT
1. Cambiar el interruptor de encendido a la posición "BT".

2. Presionar y mantener presionado el botón de emparejamiento durante 2-3 segundos y el indicador de estado parpadeará rápidamente en azul. Ahora el ratón está en estado de emparejamiento BT.

ES-03

3. Encender el BT de su computadora. Buscar y seleccionar "TK-MS317" para comenzar el emparejamiento.

4. Cuando el indicador de estado se apaga, la conexión BT está establecida.

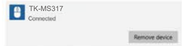

Cómo usar el "Jiggler"

1.Conecte primero el ratón al ordenador.
2.Mantenga presionado el botón DPI durante 3-5 segundos, la luz indicadora permanecerá encendida y el ratón entrará en modo Jiggler. El cursor se moverá automáticamente, y el ordenador no entrará en modo de reposo en este momento.

ES-04

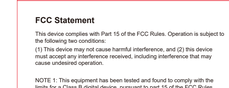

3.En modo Jiggler:
● Cuando mueva el ratón, el modo Jiggler se pausará y el cursor dejará de moverse. El ratón se puede utilizar normalmente y la luz indicadora se apagará. Sin embargo, el ratón todavía está en modo Jiggler en este momento y no sale.
● Después de 8-10 segundos sin mover el ratón, el ratón entrará automáticamente en modo Jiggler nuevamente, el cursor se moverá automáticamente y la luz indicadora estará encendida.
4.Cuando el ratón está en modo jiggler, el cursor se agita automáticamente y la luz indicadora siempre está encendida, mantenga presionada la tecla DPI durante "3-5" segundos, la luz indicadora se apaga y el ratón sale del modo jiggler.

Nota:
● Cuando ingresa al modo jiggler por primera vez, es posible que el cursor no comience a moverse automáticamente de inmediato, así que tenga paciencia durante 8-10 segundos.
● Hacer clic en el botón y desplazar la rueda no detendrá el movimiento del cursor.
● Para evitar reducir la vida útil del ratón, por favor apague el modo Jiggler cuando no lo necesite.

Indicador de batería baja
Cuando la batería del ratón está baja, el indicador de estado parpadea en rojo. Por favor, recargue el ratón.

Para cambiar DPI
Presione el botón DPI para recorrer los 6 niveles DPI. El indicador de estado parpadeará en consecuencia de una a seis veces.

ES-05

Método de carga
Si el indicador de estado parpadea en rojo, significa que la batería del ratón está baja. Para cargar el ratón, conéctelo a una fuente de alimentación utilizando el cable de carga proporcionado. Una vez conectado, el indicador de carga debajo de la rueda de desplazamiento se iluminará en rojo.
Estado del indicador de carga:

● ROJO: Cargando

● VERDE: Carga completada

ES-06

INSTRUCCIONES DE SEGURIDAD IMPORTANTES: SIGA CUIDADOSAMENTE ESTAS INSTRUCCIONES.

1. GUARDE ESTAS INSTRUCCIONES - Esta hoja contiene importantes instrucciones de seguridad y operación.
2. Antes de usar el producto, lea todas las instrucciones y marcas de precaución en el producto, los accesorios y el dispositivo que utiliza nuestro producto.
3. Este aparato no está diseñado para que lo utilicen personas (incluidos niños) con capacidades físicas, sensoriales o mentales reducidas, o con falta de experiencia y conocimiento, a menos que hayan recibido supervisión o instrucciones sobre el uso del electrodoméstico por una persona responsable de su uso. la seguridad.
4. Los niños deben ser supervisados para asegurarse de que no jueguen con el aparato.
5. Mantenga el producto alejado del fuego o puede ocurrir una explosión.
6. No coloque el producto en o cerca de un objeto inflamable, explosivo o peligroso.
7. No opere el producto con un cable o enchufe dañado.
8. No opere el producto si ha dañado de alguna manera.
9. No desmonte el producto. El desmontaje puede generar riesgos de seguridad.
10. No arroje ni sacuda el producto.
11. No coloque el producto dentro o cerca del agua, lluvia, exceso de humedad o calor extremo.

ES-07

Grazie per l'acquisto del Mouse Wireless Ricaricabile TECKNET. Si prega di leggere attentamente questo Manuale Utente prima dell'uso del prodotto e conservarlo per riferimenti futuri. Se si incontrano problemi nell'utilizzo di questo prodotto, si prega di contattarci via email all'indirizzo support@yinkseworld.com.

Contenuto della Confezione

Panoramica del Prodotto

1. Pulsante sinistro
2. Ruota di scorrimento
3. Indicatore di Ricarica
4. Pulsante destro
5. Pulsante DPI
6. Indicatore di stato
7. Pulsante avanti
8. Pulsante indietro
9. Porta di ricarica
10. Pulsante di abbinamento
11. Interruttore di alimentazione
12. Ricevitore USB

IT-01

Requisiti di Sistema
1. Porta USB-A
2. Sistema operativo: Windows 98/Me/2000/XP/Vista/7/8/10/11

Specifiche
1. DPI: 6 livelli DPI
2. Canali di connettività: ricevitore USB / BT
3. Tensione di funzionamento: 5 V
4. Corrente di funzionamento: <3 mA
5. Potenza di trasmissione: -10dBm

Utilizzo del Ricevitore USB
1. Estrarre il ricevitore USB e inserirlo in una porta USB-A del computer.
2. Sposta l'interruttore di alimentazione sulla posizione "2.4G" ed è pronto per l'uso.

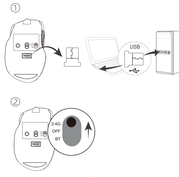

IT-02

3. Schalten Sie das BT Ihres Computers ein. Suchen Sie "TK-MS317" und starten Sie die Kopplung.

4. Wenn die Statusanzeige erlischt, ist die BT-Verbindung hergestellt.

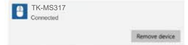

Verwendung des "Jigglers"

1.Verbinden Sie zuerst die Maus mit dem Computer.
2.Drücken und halten Sie die DPI-Taste für 3-5 Sekunden gedrückt, die Anzeigeleuchte wird dauerhaft leuchten und die Maus wird in den Jiggler-Modus wechseln. Der Cursor wird automatisch wackeln und der Computer wird in diesen Zustand nicht in den Schlafmodus wechseln.

DE-04

3.Im Jiggler-Modus:
● Wenn Sie die Maus bewegen, pausiert der Jiggler-Modus und der Cursor hört auf zu wackeln. Die Maus kann normal verwendet werden und die Anzeigeleuchte erlischt. Allerdings befindet sich die Maus zu diesem Zeitpunkt immer noch im Jiggler-Modus und beendet diesen nicht.
● Nach 8-10 Sekunden ohne Bewegung der Maus, wird die Maus automatisch wieder in den Jiggler-Modus wechseln, der Cursor wird automatisch wackeln und die Anzeigeleuchte wird leuchten.

4.Wenn die Maus im Jiggler-Modus ist, der Cursor automatisch zittert und die Anzeigeleuchte ständig leuchtet, halten Sie die DPI-Taste für "3-5" Sekunden lang gedrückt, die Anzeigeleuchte erlischt und die Maus verlässt den Jiggler-Modus.

Hinweis:
● Beim ersten Mal in den Jiggler-Modus wechseln, kann es sein, dass der Cursor nicht sofort automatisch wackelt, daher bitte 8-10 Sekunden geduldig sein.
● Das Klicken der Taste und das Scrollen des Rads stoppt nicht das Wackeln des Cursors.
● Um die Lebensdauer der Maus nicht zu reduzieren, bitte den Jiggler-Modus ausschalten, wenn Sie ihn nicht benötigen.

Anzeige für niedrigen Batteriestand
Wenn die Batterie der Maus fast leer ist, blinkt die Statusanzeige rot. Bitte laden Sie die Maus wieder auf.

DPI ändern
Drücken Sie die DPI-Taste, um durch die 6 DPI-Stufen zu wechseln. Die Statusanzeige blinkt entsprechend ein bis sechs Mal.

DE-05

Ladevorrichtung
Wenn die Statusanzeige rot blinkt, bedeutet das, dass der Akku der Maus fast leer ist. Um die Maus aufzuladen, verbinden Sie sie mit einem Netzteil mithilfe des mitgelieferten Ladekabels. Sobald verbunden, leuchtet die Ladeanzeige unterhalb des Scrollrads rot.
Status der Ladeanzeige:

● ROT: Wird geladen

● GRÜN: Ladevorgang abgeschlossen

DE-06

WICHTIGE SICHERHEITSHINWEISE - BEACHTEN SIE DIESE ANWEISUNGEN SORGFÄLTIG.

1. HEBEN DIESE ANWEISUNGEN AUF - Dieses Blatt enthält wichtige Sicherheits- und Betriebsanweisungen.
2. Lesen Sie vor der Verwendung des Produkts alle Anweisungen und Warnhinweise auf dem Produkt, Zubehör und den Geräten, die unser Produkt verwenden.
3. Dieses Gerät ist nicht für die Verwendung durch Personen (einschließlich Kinder) mit eingeschränkten körperlichen, sensorischen oder geistigen Fähigkeiten oder mangelnder Erfahrung und Kenntnissen vorgesehen, es sei denn, sie wurden von einer für sie verantwortlichen Person beaufsichtigt oder in die Verwendung des Geräts eingewiesen Sicherheit.
4. Kinder sollten beaufsichtigt werden, um sicherzustellen, dass sie nicht mit dem Gerät spielen.
5. Halten Sie Produkt von Feuer und Explosionen fern.
6. Stellen Sie das Produkt nicht in oder in der Nähe von brennbaren, explosiven oder gefährlichen Gegenständen auf.
7. Betreiben Sie das Produkt nicht mit einem beschädigten Kabel oder Stecker.
8. Betreiben Sie das Produkt nicht, wenn es in irgendeiner Weise beschädigt wurde.
9. Zerlegen Sie das Produkt nicht. Die Demontage kann zu Sicherheitsrisiken führen.
10. Werfen oder schütteln Sie das Produkt nicht.
11. Stellen Sie das Produkt nicht in oder in der Nähe von Wasser, Regen, übermäßiger Feuchtigkeit oder extremer Hitze auf.

DE-07

Merci d'avoir acheté la souris sans fil rechargeable TECKNET. Veuillez lire attentivement ce manuel d'utilisation avant d'utiliser le produit et conservez-le pour référence ultérieure. Si vous rencontrez un problème avec ce produit, veuillez nous contacter par e-mail à l'adresse support@yinkseworld.com.

Contenu de l'emballage

Présentation du produit

1. Bouton gauche
2. Molette de défilement
3. Indicateur de charge
4. Bouton droit
5. Bouton DPI
6. Indicateur de statut
7. Bouton avant
8. Bouton arrière
9. Port de charge
10. Bouton d'appairage
11. Interrupteur d'alimentation
12. Récepteur USB

FR-01

Uso del BT
1. Sposta l'interruttore di alimentazione sulla posizione "BT".

2. Premere e tenere premuto il pulsante di accoppiamento per 2-3 secondi e l'indicatore di stato lampeggerà rapidamente in blu. Ora il mouse è nello stato di accoppiamento BT.

IT-03

Accendere il BT del tuo computer. Cerca e seleziona "TK-MS317" per iniziare l'accoppiamento.

4. Quando l'indicatore di stato si spegne, la connessione BT è stabilita.

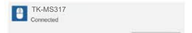

Come utilizzare il " Jiggler"

1. Collegare prima il mouse al computer.
2. Tenere premuto il pulsante DPI per 3-5 secondi; l'indicatore luminoso si accende fisso e il mouse entra in modalità Jiggler. Il cursore si muoverà automaticamente a scatti e il computer non entrerà in modalità sleep in questo momento.

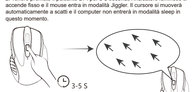

IT-04

3. In modalità Jiggler:
● Quando si sposta il mouse, la modalità Jiggler entra in pausa e il cursore smette di oscillare. Il mouse può essere utilizzato normalmente e la spia si spegne. Tuttavia, in questo momento il mouse è ancora in modalità Jiggler e non esce.
● After 8-10 secondi senza muovere il mouse, il mouse entrerà automaticamente in modalità Jiggler, il cursore si muoverà automaticamente e la spia si accenderà.
4.Quando il mouse è in modalità Jiggler, il cursore si agita automaticamente e la spia è sempre accesa; premendo a lungo il tasto DPI per "3-5" secondi, la spia si spegne e il mouse esce dalla modalità Jiggler.

Nota:
● When la prima volta che si accede alla modalità Jiggler, il cursore potrebbe non iniziare automaticamente subito, quindi è necessario pazientare per 8-10 secondi.
● Fare clic sul pulsante e lo scorrimento della rotella non impediscono al cursore di muoversi.
● To per evitare di ridurre la durata del mouse, disattivare la modalità Jiggler quando non è necessaria.

Indicatore di Batteria Scarica
Quando la batteria del mouse si scarica, l'indicatore di stato lampeggia in rosso. Si prega di ricaricare il mouse.

Per Cambiare DPI
Premi il pulsante DPI per passare attraverso i 6 livelli DPI. L'indicatore di stato lampeggerà di conseguenza da una a sei volte.

IT-05

Metodo di Ricarica
Se l'indicatore di stato lampeggia in rosso, significa che la batteria del mouse è scarica. Per ricaricare il mouse, collegarlo a una fonte di alimentazione utilizzando il cavo di ricarica fornito. Una volta collegato, l'indicatore di ricarica sotto la rotella di scorrimento si illuminerà in rosso. Stato dell'Indicatore di Ricarica:

● ROSSO: In Ricarica

● VERDE: Ricarica completata

IT-06

IMPORTANTI INDIZAZIONI SULLA SICUREZZA: SEGUIRE ATTENTAMENTE QUESTE ISTRUZIONI.

1. CONSERVARE QUESTE ISTRUZIONI - Questo foglio contiene delle importanti istruzioni sulla sicurezza e l'uso.
2. Prima di usare il prodotto, leggere tutte le istruzioni e le indicazioni sulla cautela sul prodotto, sugli accessori e sul dispositivo nell'usare il nostro prodotto.
3. Questo apparecchio non è destinato all'uso da parte di persone (compresi i bambini) con capacità fisiche, sensoriali o mentali ridotte, o con una mancanza di esperienza e conoscenza, a meno che non sia stata data loro una supervisione o istruzione all'uso dell'apparecchio da parte di una persona responsabile della loro sicurezza
4. I bambini dovrebbero essere sorvegliati per assicurarsi che non giochino con l'apparecchio.
5. Tenere il prodotto lontano da incendi o esplosioni.
6. Non porre il prodotto su un oggetto infiammabile, che potrebbe esplodere o pericoloso o vicino a esso.
7. Non usare il prodotto con un cavo o una spina danneggiati.
8. Non usare il prodotto se è stato danneggiato in alcun modo.
9. Non smontare il prodotto. Lo smontaggio potrebbe rappresentare un rischio per la sicurezza.
10. Non gettare né scuotere il prodotto.
11. Non posizionare il prodotto dentro o vicino ad acqua, pioggia, umidità eccessiva o calore estremo.

IT-07