折叠尺寸:98*64mm 展开尺寸587*192mm

骑马钉装钉成册

80g双胶纸

C:0/M:85/Y:95/K:0

PANTONE COOL GRAY 8C

1MORE

1MORE Open Earbuds S70 User Guide

www.1more.com

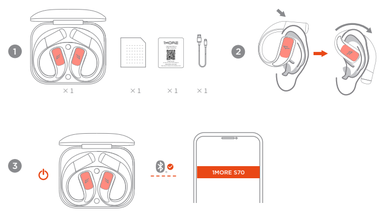

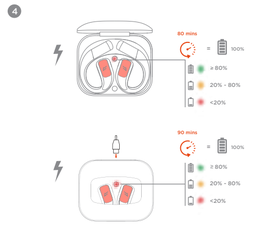

EN

Play/Pause: Double tap

* To change a song or control volume, please set up on 1MORE APP or operate on paired mobile phone or device.
* Above functions are available for either earbud in individual or stereo mode. Custom setup is available on the APP.

* Above functions may vary with different devices.

Power On

Press and hold for 5S

Low-Latency Gaming Mode

Turn on the gaming mode to sync up audio and video.
Available via APP.

Extra Functions

1. If only one earbud can be connected to the device, please put the two earbuds back into the case and triple tap the pairing button, then click "1MORE S70" in the device pairing list to connect to your device.

Answer/Hang up: Double tap
Decline: Press and hold
Voice Assistant: Press and hold for 3S
(Bluetooth on and not in a call)

2. Clear The Pairing Records: Put both Left and Right earbuds into the case, press and hold the pairing button for 8 seconds, the pairing records will be cleared.
3. OTA Firmware Update: It can be synchronously upgraded via the 1MORE APP while the Left and Right earbuds are connected to each other with at least 50% battery.
* Functions of the 1MORE APP may vary with different devices or operating systems. For more details, please contact our customer service.

1MORE (1) Year Limited Warranty

1MORE warrants to the original retail purchaser that this product is to be free from defective materials and workmanship for a period of one year from the date of purchase if it is properly used and maintained. If this product proves defective in either material or workmanship, 1MORE, at its option, will (a) repair the product with new or refurbished parts, or (b) replace the product with an equivalent new or refurbished product, subject to availability, at no charge for parts and labor. If a replacement product is provided, the replacement product may be a different color or model. 1MORE at its sole option may replace the unit with a current model of equal or greater value. In some cases, modification to the mounting surface may be required where a new model is substituted. 1MORE assumes no responsibility or liability for such modification.
TO OBTAIN A REPAIR OR REPLACEMENT UNDER THE TERMS OF THIS WARRANTY, PLEASE RETURN TO THE ORIGINAL DEALER FIRST AND THE ORIGINAL DEALER SHALL REPAIR THE PRODUCT WITH NEW OR REFURBISHED PARTS OR REPLACE THE PRODUCT WITH AN EQUIVALENT NEW OR REFURBISHED PRODUCT.
You will be required to submit a proof of purchasing details, including but not limited to a receipt or sales invoice.
Return shipping for exchanges/repairs is the sole responsibility of the original retail purchaser.

Limitations:

* This limited warranty does not cover the failure of the product resulting from improper installation, misuse, abuse, accident, neglect, mishandling, or wear from ordinary use or environmental deterioration.
* This limited warranty does not cover cosmetic damage, including paint damage, or consequential damage to other components or premises which may result for any reason from the failure of the product.
* This limited warranty is null and void for products not used in accordance with 1MORE's instructions.
* This limited warranty is null and void for products with altered or missing serial numbers and for products not purchased from an AUTHORIZED dealer.
* This limited warranty terminates if you sell or otherwise transfer this product to another party.

We Appreciate Your Business

We know you will enjoy new 1MORE headphones as much as we do. At 1MORE, we value your satisfaction. If you would like more details on this product or any of our other products, please visit us online by scanning the QR code. Go to www.1more.com and sign up for VIP, and 1MORE will treat you like one.

WEEE

All products bearing this symbol are waste electrical and electronic equipment (WEEE as in directive 2012/19/EU) which should not be mixed with unsorted household waste. Instead, you should protect human health and the environment by handing over your waste equipment to a designated collection point for the
recycling of waste electrical and electronic equipment, appointed by the government or local authorities. Correct disposal and recycling will help prevent potential negative consequences to the environment and human health. Please contact the installer or local
authorities for more information about the location as well as terms and conditions of such collection points.
Your 1MORE retailer will advise you of the correct way of disposal in your country.

Tips

1. Please read this instruction manual carefully and retain for future reference.
2. Please fully charge the battery before first use.
3. If the headphones have been unused for more than 3 months, we recommend that you charge them. This will improve battery capacity.
4. Only use chargers that are FCC (Federal Communications Commission) approved.
5. In dry environments, static electricity may numb your ear. This is not related to the quality of the product.

Safety Information

1. Never disassemble the headphones. There are no user-serviceable parts inside.
2. Do not expose the headphones to temperatures below 32 °F (0 °C) or to temperatures above 113 °F (45 °C).
3. Do not use the headphones in a thunderstorm. This could prevent the headphones from working properly, and also increase your chance of being electrically shocked.
4. Do not use oil or any volatile liquid to clean this product.
5. Do not listen at high volumes for extended periods of time.
6. Do not use the headphones in traffic. Do not use the headphones any time it would be dangerous to be unaware of noises around you.
7. Adult supervision is required for children of age 6 and under.

FCC

This device complies with Part 15 of the FCC Rules. Operation is subject to the following two conditions:
(1) this device may not cause harmful interference, and (2) this device must accept any interference received, including interference that may cause undesired operation of the device.

Caution!

Any changes or modifications not expressly approved by the party responsible for compliance could void the user's authority to operate the equipment.
The SAR limit of USA (FCC) is 1.6 W/kg averaged over one gram of tissue. Device types S70 (FCC ID: 2ASJ5-S70) has also been tested against this SAR limit. The testing distance of head is 0mm.
NOTE: This equipment has been tested and found to comply with the limits for a Class B digital device, pursuant to part 15 of the FCC Rules. These limits are designed to provide reasonable protection against harmful interference in a residential installation. This equipment generates uses and can radiate radio
frequency energy and, if not installed and used in accordance with the instructions, may cause harmful interference to radio communications. However, there is no guarantee that interference will not occur in a particular installation. If this equipment does cause harmful interference to radio or television reception,
which can be determined by turning the equipment off and on, the user is encouraged to try to correct the interference by one or more of the following measures:
- Reorient or relocate the receiving antenna.
- Increase the separation between the equipment and receiver.
- Connect the equipment into an outlet on a circuit different from that to which the receiver is connected.
- Consult the dealer or an experienced radio/TV technician for help.

IC

This device complies with Industry Canada license-exempt RSS standard(s).
Operation is subject to the following two conditions:(1) this device may not cause interference, and (2) this device must accept any interference, including interference that may cause undesired operation of the device.
Cet appareil est conforme avec Industrie Canada RSS exemptes de licence standard(s).
Le présent appareil est conforme aux CNR d'Industrie Canada applicables aux appareils radio exempts de licence. L'exploitation est autorisée aux deux conditions suivantes :
(1) l'appareil ne doit pas produire de brouillage, et
(2) l'utilisateur de l'appareil doit accepter tout brouillage radioélectrique subi, même si le brouillage est susceptible d'en compromettre le fonctionnement.
"This Class B digital apparatus complies with Canadian ICES-003.
Cet appareil numérique de la classe B est conforme à la norme NMB-003 du Canada.
This device has been tested for compliance with IC SAR values at a typical operating near the body. To ensure that RF exposure levels below the levels tested, use accessories with this equipment to maintain a minimum separation distance of 0 cm between the body of the user and the device. These accessories should not contain metallic components. It is possible that the accessories used close to the body that do not meet these requirements are not consistent with the SAR limits and it is advisable to avoid using them.
Ce dispositif a été testé pour la conformité avec les valeurs SAR à un fonctionnement typique près du corps. Pour assurer que les niveaux d'exposition RF inférieurs aux niveaux testés, utiliser des accessoires avec cet appareil pour maintenir une distance de séparation minimale de 0 cm entre le corps de l'utilisateur et l'appareil. Ces accessoires ne doivent pas contenir des composants métalliques. Il est possible que les accessoires utilisés près du corps qui ne répondent pas à ces exigences ne sont pas compatibles avec les limites SAR et il est conseillé d'éviter de les utiliser.

FAQ

1. Why the headphones cannot be turned on?
Check if your headphones have enough battery life. If not, please charge them for at least 30 minutes."
2. Why the headphones cannot play music after successfully connecting to my Android device?
After pairing successfully, on the Bluetooth menu of your device, tap the icon on the right of your device name and make sure the "Media Audio" option is on.
3. Why there is no sound from the headphones while making phone calls after successfully connecting to my Android device?
After pairing successfully, on the Bluetooth menu of your device, tap the icon on the right of your device name and make sure the "Phone Audio" option is on."
4. Why the Bluetooth connection is not stable and causes some interruptions?
1) Try shortening the distance between your headphones and device. Avoid solid barriers in between.
2) Please keep away from strong interference sources, such as Wi-Fi and GPRS.
3) Please make sure the Bluetooth antenna of your device is not blocked.
5. Why some control functions do not match those in the manual while using third party music/video player Apps?
Your operating system and the third party music/video player apps may have different settings for the control functions. We recommend that you use the music/video player apps that your device has originally provided.

* For more detailed product FAQs, please visit the product support section under www.1more.com

Safety Caution

Do not expose batteries or battery packs to excessive heat such as sunshine, fire or the like.

Tinlab Corporation hereby declares that this product is in compliance with the essential requirements and other relevant provisions of Directive 2014/53/EU and all other applicable EU directive requirements. The full test of the EU declaration of conformity is available at the following internet address:www.1more.com.

RF exposure information: The device has been evaluated to meet general RF exposure requirement.
The device can be used in portable exposure condition without restriction. Radiation Exposure Statement Power is so low that no RF exposure calculation is needed.
The Bluetooth® word mark and logos are registered trademarks owned by Bluetooth SIG, Inc.

Warning

Replacement of a battery with an incorrect type that can defeat a safeguard (such as catching fire, explosion, leakage of corrosive electrolyte etc);
Disposal of a battery into fire or a hot oven, or mechanically crushing or cutting of a battery, that can result in an explosion;
Leaving a battery in an extremely high temperature surrounding environment that can result in an explosion or the leakage of flammable liquid or gas; and A battery subjected to extremely low air pressure that may result in an explosion or the leakage of flammable liquid or gas.
The symbol indicates DC voltage.

Earbuds Charging Time: 80min*
Case Charging Time: 90min*
Earbud Playtime(Fully charged): 12 hours*
Case and Earbuds (Fully Charged): 40 hours*
Speaker Impedance: 16Ω
Bluetooth Range: 10m
Bluetooth Version: Bluetooth®5.3
Bluetooth Protocol: HFP / A2DP / AVRCP
Earbuds Input: 5V⎓0.15A
Charging case Output: 5V ⎓0.3A
Charging case Input: 5V⎓1A
Working Temperature: 0°C ~ 45°C
Operation Frequency/Max. EIRP: 2400-2483.5MHz, Max. EIRP is ≤ 10dBm.

The specifications are acquired from laboratory tested data.
* The playback time, tested under the laboratory condition of AAC format and 50% volume, may vary with different device setting, environments, usage and other factors.

The Bluetooth® word mark and logos are registered trademarks owned by Bluetooth SIG, Inc. and any use of such marks by Tinlab Corporation is under license. Other trademarks and trade names are the property of their respective owners.
- Keep small cells and batteries which are considered swallowable out of the reach of children
- Swallowing may lead to burns, perforation of soft tissue, and death. Severe burns can occur within 2 h of ingestion
- In case of ingestion of a cell or battery, seek medical assistance promptly

SC

播放 / 暂停:双击

* 选曲及音量调节,可通过 1MORE APP 进行设置或在手机或设备上进行操作。
1. 上述功能适用于单、双耳模式使用的任一耳机,自定义功能可在 APP 上设置。
* 以上功能定义因设备不同可能略有差异。

接听 / 挂断:双击
拒接:长按
手机语音助手:蓝牙连接,长按3S

开机

长按5S

娱乐模式(低延时)

为手游重度用户设计的声画同步性。
可在 APP 中启该功能。

其它功能

1. 如左、右耳机无法配对,仅有单个耳机可与设备连接,可将左、右耳机放入盒中,三连击配对按钮,再点击蓝牙设备配对列表中的"1MORE S70"进行连接。
2. 通话配对记录:将左、右耳机放入充电盒中,长按配对按钮 8 秒,可强制清除蓝牙设备的连接记录。
3. OTA 固件升级:左、右耳机蓝牙连接且电量不低于 50% 时,可直接在 1MORE APP 上同步升级。
* 1MORE APP 的所有功能,在不同手机及操作系统上使用或有不同,请联系客服了解更多详情。

产品售后保修说明

1MORE万魔声音按照中华人民共和国消费者权益保护法》、《中华人民共和国产品质量法》实行三包服务。在三包有效期内,您可按照规定享受退货、换货或者维修的权利。
退货、换货或者维修应当凭购机凭证或有效发票办理,请您妥善保管购机凭证。

七天免费退货

【在线上渠道】通过1MORE万魔官方授权渠道购买的产品,自物流签收次日起七天内,您可享受七天无理由退货服务。
【线上线下渠道】通过1MORE万魔官方授权渠道购买的产品,自物流签收次日起七天内,产品出现非人为损坏的性能故障,您可以享受免费换货或者免费退货。

十五天免费换货

【线上线下渠道】通过1MORE万魔官方授权渠道购买的产品,自物流签收次日起十五天内,产品出现非人为损坏的性能故障,您可以享受免费换货或者免费维修。

一年免费保修

【线上线下渠道】通过1MORE万魔官方授权渠道购买的产品,自物流签收次日起一年内,产品出现非人为损坏的性能故障,您可以享受免费维修服务。
不在"三包"服务承诺范围内的情形:(按不仅限于下列情形)
•超出三包有效期;
•无购机凭证或有效发票;
•非正常工作环境下使用,不正确的安装、维护、保管所引起的损坏等;
•未经授权的拆、维修、滥用、改动所引起的损坏;
•因不可抗力(如水灾、火灾、地震、雷击等)所引起的损坏;
•产品标配、产品序列号被撕毁、涂改;
•产品正常使用下因自然耗损及磨损(包括但不限于电池、包装等),退换收费
•联系售后客服,说明退换修原因达成退换修协议,客服提供售后地址;
•直换货请保证产品、赠品、原包装以及购买凭证完好齐全,打包寄送至指定地点;
•1MORE万魔售后解决原则及程序,具体以商品是否符合退换修服务政策。
400服务热线:400-992-0909 微信公众号:1MORE万魔耳机

环保支持

产品中有物质的名称及含量

部件名称	有害有毒物质或元素					
	铅 (Pb)	汞 (Hg)	镉 (Cd)	六价铬 (Cr(VI))	多溴联苯 (PBB)	多溴二苯醚 (PBDE)
耳机外壳	○	○	○	○	○	○
电路板及组件	×	○	○	○	○	○
电源	×	○	○	○	○	○
配件	○	○	○	○	○	○
充电线	×	○	○	○	○	○

本表格依据 SJ/T 11364 的规定编制。
○:表示该有害物质在该部件有机同质材料中的含量均在 0.6wt%以下。
×:表示该有害物质至少在该部件的某一均质材料中的含量超出0.6wt%以下。

10 本标识内的数字表示产品(除电池外)在正常使用状态下,环保使用期限为 10 年。

5 本标识内的数字表示电池在正常使用状态下,环保使用期限为 5 年。

部件上的环保使用年限标识仅先于产品上任何与之相冲突或不同的环保使用期限标识,本产品所有环保使用期限是指在产品说明书规定的使用条件下使用产品不发生有毒有害物质泄露的安全年限。

扫描、关注 1MORE 官方微信公众号

FAQ

1. 耳机无法开机,该如何解决?
请确认耳机有电,若耳机没有电,请充电 30 分钟以上再开机。
2. 安卓系统手机连接耳机成功后,无法听到音乐,该如何解决?
在耳机与手机连接成功后,点击所连接设备名称右边的图标,进入后确保"媒体音频"选项已被开启。
3. 在安卓系统手机连接耳机成功后,无法通话,该如何解决?
在耳机与手机连接成功后,点击所连接设备名称右边的图标,进入后确保"手机音频"选项已被开启。
4. 蓝牙连接不稳定,出现断续情况,该如何解决?
1) 请尽量缩短设备与耳机之间的距离,避开实体障碍物;
2) 请远离强干扰源(特别是 Wi-Fi / GPRS 等);
3) 请确保手机天线不被遮挡。
5. 使用第三方音乐播放软件时,为什么部分功能与说明书定义不一致?
1) 手机软件与第三方软件设定之不同因导致部分功能失效;
2) 请以使用品牌手机系统自带音乐播放器。
* 更多关键问题产品实际使用问题解析,请登录 1MORE 官方网站"技术支持"项进行查询。

IP

再生/一時停止: ダブルクリック

*連曲や音量調節は、1MORE APPから設定するか、携帯電話などのデバイス側から操作できます。
* 上記の機能は、シングルまたはデュアルモードで使用する場合、どちらのヘッドホンにも適用されます。カスタマイズ機能はAPPから設定できます。
* 上記の機能の定義は、デバイスによって異なる場合があります。

応答/切断: ダブルクリック
拒否: 長押し
スマホ音声アシスタント:
Bluetooth接続、3S長押し

電源投入

5S長押し

低遅延ゲーミングモード

携帯ゲームのパーコーサーのために設計された映像音声同期モード。
この機能はAPPで有効にできます。

その他の機能

1.左右のヘッドホンがペアリングできない場合、1つのヘッドホンしかデバイスに接続できない場合は、左右のヘッドホンを充電ケースに入れ、ペアリングボタンを トリプルクリックし、Bluetoothデバイスペアリングリストの「1MORE S70」をクリックして接続します。

2.ペアリング記録を削除する場合:
左右のヘッドホンを充電ケースに入れ、ペアリングボタンを8秒間長押しすると、Bluetoothデバイスの接続履歴を強制的に消去できます。"
3. OTAファームウェアアップグレード: 左右のヘッドホンがBluetooth で接続され、バッテリー残量が50%以下の場合、1MORE APPと直接同期することでアップグレードできます。
*1MORE APPのすべての機能は携帯電話やOSによって使用方法が異なる場合がありますので、詳しくはカスタマーサービスにお問い合わせください。

お買い上げありがとうございます

1MORE製品をお買い上げ頂き有難う御座います。高品ついての最新情報は最後のページのQ R コードをスキャン、または1MORE公式サイト、
www.1more.comにてご確認ください。
ご登録頂くと限定の特典、コンテンツを提供させて頂いております。

R-R-tCt-S70

210-232655

FR

Lecture / Pause: Double-cliquez

* Pour changer de chanson ou contrôler le volume, veuillez régler via l'application 1MORE ou l'utiliser sur un portable ou un autre appareil.
* Les fonctions ci-dessus sont disponibles pour chaque écouteur en mode individuel ou en mode. Une configuration personnalisée est disponible sur l'APP.
* Les fonctions ci-dessus peuvent être différentes sur différents appareils.

Répondre / quitter: Double-cliquer
Rejeter l'appel: Appuyer longuement
Assistant vocal de portable: Connexion Bluetooth, appuyer 3S longuement

Mise sous tension

Appuyer longuement pour le 5S

Mode jeu à faible latence

Synchronisation audiovisuelle conçue pour les gros utilisateurs de jeux mobiles
Disponible via App

Fonctions supplémentaires

1. Si les écouteurs gauche et droit ne peuvent pas être couplés et qu'un seul écouteur peut être connecté à l'appareil, vous pouvez mettre les écouteurs gauche et droit dans le boîtier, cliquer trois fois sur le bouton d'appairage, puis cliquer sur « 1MORE S70 » dans la liste d'appairage des appareils Bluetooth pour la connexion.

2. Effacement des enregistrements d'appairage :
Placez les écouteurs gauche et droit dans le boîtier de charge, appuyez sur le bouton de couplage longuement pendant 8 secondes, les enregistrements de couplage d'appareils Bluetooth seront alors effacés."
*3. Mise à jour du micrologiciel OTA :
Vous pouvez effectuer une mise à jour synchrone via l'application 1MORE lorsque les écouteurs gauche et droit sont connectés à Bluetooth avec une batterie à 50% de charge au minimum."
* Les fonctions de l'application 1MORE peuvent varier selon les portables ou les systèmes d'exploitation. Pour plus de détails, veuillez contacter notre service clientèle.

Nous Apprécions Votre Business

Nous savons que vous profiterez du nouvel Écouteur Piston 1MORE comme nous le faisons. A 1MORE, nous apprécions votre satisfaction.
Si vous voulez plus de détails sur ce produit ou n'importe que lautre produit, veuillez nous visiter en scannant le code

QR ci-dessous.
Allez sur le site www. 1more.com et inscrivez-vous comme VIP et 1MORE vous considérera en tant que tel.

DE

Wiedergabe/Pause: Doppelklick

* Um ein Lied oder die Lautstärke einzustellen, führen Sie die Einstellung auf einem Handy oder Gerät über 1MORE APP aus.
* Die oben genannten Funktionen sind für jeden Ohrhörer im Einzel- oder Dualmodus verfügbar. Die benutzerdefinierte Konfiguration ist über die APP verfügbar.
*Die oben genannten Funktionen können bei verschiedenen Geräten abweichen.

Anruf annehmen/beenden: Doppelklick
Anruf ablehnen: Drücken und halten
Sprachassistent: per Bluetooth verbinden, 3S lang gedrückt halten

Einschalten

Drücken und halten Sie 5S

Spielemodus mit niedriger Latenzzeit

Synchronisierung von Audio und Video für Vielnutzer von Handy-Spielen.
Verfügbar über die APP.

Extrafunktionen

1. Wenn der linke und der rechte Ohrhörer nicht gekoppelt werden können und nur 1 Ohrhörer mit dem Gerät gekoppelt werden kann, öffnen Sie die Box, klicken Sie dreimal schnell auf die Kopplungstaste, und klicken Sie dann auf „1MORE S70 " in der Bluetooth-Gerätekopplungsliste, um eine Verbindung herzustellen.

*2. Kopplungsdatensätze löschen:
Legen Sie sowohl den linken als auch den rechten Ohrhörer in die Ladebox und halten Sie die Kopplungstaste 8 Sekunden lang gedrückt. Die Verbindungsdatensätze von Bluetooth-Geräten werden zwangsweise gelöscht."
3. OTA-Update der Firmware: Das Update kann über die 1MORE APP synchron ausgeführt werden, wenn der linke und der rechte Ohrhörer miteinander verbunden sind und der Batteriestand mindestens 50 % beträgt.
*Alle Funktionen der 1MORE APP können bei verschiedenen Handys oder Betriebssystemen variieren. Für weitere Einzelheiten wenden Sie sich bitte an unseren Kundendienst.

Vielen Dank für Ihren Einkauf

Wir sind davon überzeugt, dass Sie an Ihren neuen 1MORE-Kolben-Ohrhörern viel Freude haben werden. 1MORE legt Wert auf Ihre Zufriedenheit. Wenn Sie mehr Informationen über dieses oderenes unserer anderen Produkte hätte, können Sie unsere Webseite besuchen oder den unterstehenden QR-Code sannen.
Sie zu www.1more.com und, melden Sie sich als VIP an und genießen Sie 1MORE.

ES

Reproducir/Pausar: Doble clic

* Para seleccionar la canción o ajustar el volumen, puede establecer a través de la aplicación 1MORE u operar en los dispositivos como celular.
* Las funciones anteriormente mencionadas están disponibles para cualquiera de los auriculares ya sea en modo individual o dual. Las funciones personalizadas se pueden establecer en la aplicación.
*Las funciones anteriores podrían ser diferentes en diferentes dispositivos.

Contestar/Colgar: Doble clic
Rechazar: Mantenga tocado
Asistente de voz del celular: para la conexión por Bluetooth, mantenga pulsado durante 3 S

Encendido

Drücken und halten Sie 5S

Modo de juego de baja latencia

Synchronisierung von Audio und Video für Vielnutzer von Handy-Spielen.
Aktivieren Sie diese Funktion in der APP。

Otras funciones

1. Wenn der linke und der rechte Ohrhörer nicht gekoppelt werden können und nur 1 Ohrhörer mit dem Gerät gekoppelt werden kann, öffnen Sie die Box, klicken Sie dreimal schnell auf die Kopplungstaste, und klicken Sie dann auf „1MORE S70 " in der Bluetooth-Gerätekopplungsliste, um eine Verbindung herzustellen.

*2. Kopplungsdatensätze löschen:
Legen Sie sowohl den linken als auch den rechten Ohrhörer in die Ladebox und halten Sie die Kopplungstaste 8 Sekunden lang gedrückt. Die Verbindungsdatensätze von Bluetooth-Geräten werden zwangsweise gelöscht."
3. OTA-Update der Firmware: Das Update kann über die 1MORE APP synchron ausgeführt werden, wenn der linke und der rechte Ohrhörer miteinander verbunden sind und der Batteriestand mindestens 50 % beträgt.
*Alle Funktionen der 1MORE APP können bei verschiedenen Handys oder Betriebssystemen variieren. Für weitere Einzelheiten wenden Sie sich bitte an unseren Kundendienst.

Apreciamos Su Negocio

Sabemos que usted disfrutará de los nuevos Auriculares de 1MORE tanto como nosotros. En 1MORE, valoramos su satisfacción.
Si desea más detalles sobre este producto o cualquiera de nuestros otros productos, por favor visítenos en línea mediante el escaneo de los códigos QR a continuación.
Vaya a www.1more.com y regístrese para VIP, y 1MORE le servirá.

TR

Oynat / duraklat: Çift tıkla

* Şarkı seçimi ve ses ayarı 1MORE uygulaması aracılığıyla ayarlanabilir veya cep telefonlarında ve diğer cihazlarda çalıştırılabilir.
* Yukarıdaki işlevler, tek ve çift modlarda kullanıldığında herhangi bir kulaklığa uygulanabilir.Uygulamada özelleştirme işlevleri ayarlanabilir.
* Yukarıdaki fonksiyonlar farklı cihazlara göre değişiklik gösterebilir.

Cevapla / kapat: çift tıkla
Reddet: Uzun dokun
Cep telefonu ses asistanı: Bluetooth bağlantısı, 3 S uzun basın

Güç Açık

5S basılı tutun

Düşük Gecikmeli Oyun Modu

Ağır mobil oyun kullanıcıları için tasarlanmış ses ve görüntü senkronizasyonu.
Bu işlev uygulamada aşılabilir.

Ekstra Fonksiyonlar

1. Sol ve SAĞ kulaklıklar eşleştirilemiyorsa, cihaza yalnızca tek bir kulaklık bağlanabiliyorsa, Sol ve sağ kulaklıkları kutuya koyabilir, eşleştirme düğmesine üç kez tıklayabilir ve ardından bağlanmak için Bluetooth cihaz eşleştirme listesinde "1MORE S70" e tıklayabilirsiniz.

*2. Eşleştirme Kayıtlarını Temizle:
Hem Sol hem de Sağ kulaklığı kulaklıkları kutusuna koyun, eşleştirme düğmesini 8 saniye basılı tutun, eşleştirme kayıtları silinecektir."
3. OTA donanımı yükseltmesi: SOL ve SAG kulaklıklar Bluetooth ile bağlandığında ve pil % 50'den az olmadığında, doğrudan 1MORE uygulamasında senkronize olarak yükseltilebilirler.
* 1MORE uygulamasının tüm işlevleri farklı cep telefonlarında ve işletim sistemlerinde farklı şekilde kullanım vardır. Daha fazla ayrıntı için lütfen müşteri hizmetlerine başvurun.

Sınırlamalar

- Bu sınırlı garanti, ürünün yanlış kurulum, yanlış kullanım, kötüye kullanım, kaza, ihmal veya normal kullanımdan veya çevresel bozulmadan kaynaklanan aşınmadan kaynaklanan arızaların kapsamaz.
- Bu sınırlı garanti, herhangi bir nedenle ürünün ihmalinden kaynaklanabilecek boya hasarı veya diğer bileşenlerdeki dolaylı hasar dahil olmak üzere kozmetik hasarları kapsamaz.
- Bu sınırlı garanti, 1MORE'un talimatlarına uygun olarak kullanılmayan ürünler için geçersizdir.
- Bu sınırlı garanti, değiştirilmiş veya eksik seri numaraları olan ürünler ve YETKİLİ bir bayiden satın alınmayan ürünler için geçersizdir.
- Bu sınırlı garanti, bu ürünü başka bir tarafa satarsanız veya başka bir şekilde devrederseniz sona erer.

RU

Воспроизведение / пауза: двойной щелчок

* Для выбора песни и регулирования громкости можно осуществлять настройку посредством приложения 1MORE или можно выполнять рабочие операции через мобильный телефон и другие соответствующие порты оборудования.
* Вышеупомянутые функции подходят для любых наушников при их эксплуатации в одинарном и двойном режиме. Функции, самостоятельно задаваемые пользователем, можно настраивать через приложение.
* Определения вышеупомянутых функций могут слегка отличаться из-за различий в оборудовании.

Прием звонков / завершение звонка: двойной щелчок
Отказ в приеме звонка: длительное касание
Мобильный голосовой помощник: подключение «блютуз», длительное нажатие в течение 3 с

Включение устройства

Длительное нажатие в течение 5 с

Развлекательный режим (низкая задержка по времени)

Синхронизация звука и изображения в дизайне для пользователей, уделяющих значительное внимание мобильным играм.
Активировать эту функцию можно в приложении.

Дополнительные функции

1. Если невозможно сопряжение с левым или правым наушником и к оборудованию может подключиться лишь отдельный наушник, тогда можно вложить в коробку левый и правый наушник, и выполнить тройной
епрерывный щелчок по кнопке сопряжения, затем щёлкнуть кнопке «1MORE S70», имеющейся в перечне сопряжения оборудования с «блютузом», чтобы осуществить подключение.
*2. Очистить записи о сопряжении:
Вложите левый и правый наушник в зарядную коробку, выполните длительное нажатие на кнопку сопряжения в течение 8 секунд, чтобы можно было принудительно очистить записи о подключении к оборудованию с «блютузом». "
3. Обновление версии аппаратного обеспечения («прошивки») OTA: при подключении левого и правого наушника через «блютуз» и при электрическом заряде ниже 50%, можно непосредственно выполнить синхронизационное обновление версии через приложение 1MORE.
* Все функции приложения 1MORE возможно будут отличаться при эксплуатации на разных мобильных телефонах и на разных операционных системах. Просим связаться со службой клиентского обслуживания, чтобы узнать больше детальных сведений об этом.

Ограничения

* Эта ограниченная гарантия не распространяется на поломку продукта в результате неправильной установки, неправильного использования, злоупотребления, аварии, пренебрежения, неправильного обращения или износа от обычного использования или ухудшения состояния окружающей среды.
* Эта ограниченная гарантия не распространяется на косметический ущерб, включая повреждение краски, или последующий ущерб другим компонентам или помещениям, который может возникнуть по любой причине в результате поломки продукта.
* Эта ограниченная гарантия является недействительной для продуктов, используемых не в соответствии с инструкциями 1MORE.
* Эта ограниченная гарантия не действует в отношении продуктов с измененными или отсутствующими серийными номерами и продуктов, приобретенных не у официального дилера.
* Эта ограниченная гарантия прекращает свое действие, если Вы продаете или иным образом передаете этот продукт другой стороне.

EAC

VIE

הקלה/השהה: לחיצה כפולה
* ניתן לשנות שירים ולכוון עוצמת קול מהאפליקציה של 1MORE או מהאייר הנמצא.
* פונקציות לעיל חלות על אוזניות בודדות ובמצב סטריאו. אפשר גם לבצע הגדרה אישית באפליקציה.
* פונקציות לעיל עלולות להשתנות בהתאם לסוג המכשיר.

מענה/ניתוק שיחה: לחיצה כפולה
דחיה: לחיצה ארוכה
עוזר קולי לנייד: לחיצה ארוכה לשלוש שניות
אם הוגדרה רק אוזנית אחת בשימוש, ניתן לחבר את שתי האוזניות בתוך הארגז ולבצע לחיצה משולשת על כפתור הצימוד, ולאחר מכן לבחור ב"1MORE S70" מרשימת מכשירי Bluetooth לצורך חיבור.

הדלקה

לחיצה ארוכה למשך שניה

מצב משחק (זמן השהיה קצר)

מצב משחק מיועד לסנכרון אוטומטי של אודיו ווידאו עבור שחקני מובייל.
ניתן להגדיר באמצעות האפליקציה.

פונקציות נוספות

1. אם רק אוזן אחת מחוברת למכשיר, נסה לשים את שתי האוזניות בתוך הארגז ולחץ שלוש פעמים על הכפתור הזיווג, ולאחר מכן בחר באפשרות "1MORE S70" מרשימת מכשירי Bluetooth לצורך חיבור.
2. נקה רשומות זיווג: שים את שתי האוזניות בתוך הארגז ולחץ על כפתור הזיווג למשך 8 שניות, רשומות הזיווג ימחקו.
3. עדכון מקושר של הקושחה דרך אפליקציה 1MORE כאשר שתי האוזניות מחוברות זו לזו ויש לפחות 50% מהחיים.
* הפונקציות של אפליקציה 1MORE עלולות להשתנות בין מכשירים שונים ומערכות הפעלה שונות. לרישום נוסף, אנא צור קשר עם שירות הלקוחות שלנו.

אנו מעריכים את העסק שלך

אנחנו יודעים שגם אתם תהנו מאוזניות 1MORE חדשות אצלכם. אנו מעריכים את שביעות רצונכם. מידע נוסף בנושא מוצר זה, או מוצרים נוספים מן מוצר זה, אנא בקר אונלין באמצעות הסריקה שלהלן. אנא בקר באתר www.1more.com ולחץ על כפתור "הרשם" כדי לקבל מעמד VIP, ו- 1MORE יתייחס אליך כמו אחד.

הוראות שימוש כלליות לאוזניות 1MORE

- אין לזרוק את הסוללות
- אין לחשוף אש ומים
- אין לחשוף מכשיר חלבלה לאש ולמים
- אין לחשוף מכשיר לחום גבוה מדי
- אין לחשוף מכשיר לרעידות
- אין לחשוף את הסוללות לטמפרטורה נמוכה
- שמור אלרגיה בטוחה מחוץ לטווח הילדים
- שמירה שלא בטוחה עלולה לגרום לחשמול
- אם מכשיר מתחמם, אל תנסה לפרק אותו בעצמך. פירוק נוסף עלול לגרום לנזק לא ניתן לתיקון.

שימו לב ♥ לי בכל דגם
חברת סמטיקיות משלו
הרמאן הרשמי דגניה
בן יעדה 5מ, תל אביב
0545460034

לכל חובבות ההפעלה סרקו את הברקוד

MEGHA