①

420mm

封面(84mm)

②

297mm

封面(148.5mm)

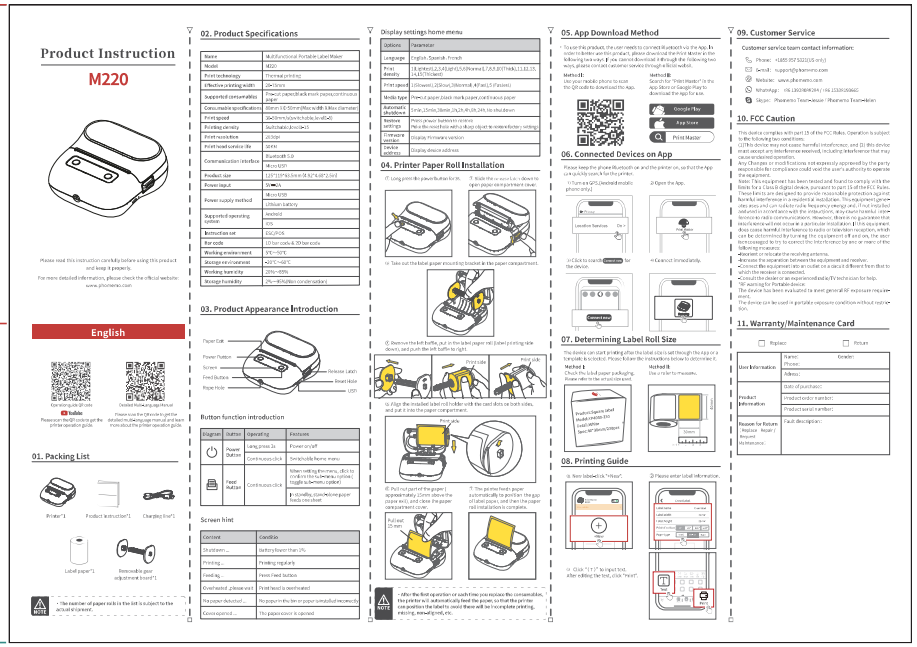

Product Instruction

M220

English

01. Packing List

02. Product Specifications

03. Product Appearance Introduction

Button function introduction

Screen hint

Display settings home menu

04. Printer Paper Roll Installation

05. App Download Method

06. Connected Devices on App

07. Determining Label Roll Size

08. Printing Guide

09. Customer Service

10. FCC Caution

11. Warranty/Maintenance Card

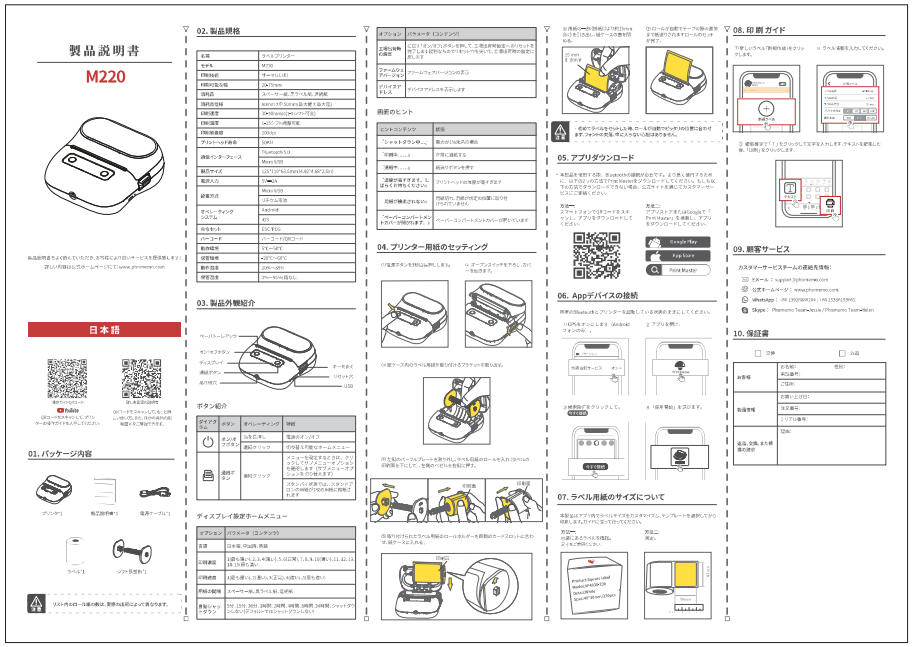

製品説明書

M220

日本語

01. パッケージ内容

02. 製品規格

03. 製品外観紹介

ボタン紹介

ディスプレイ設定ホームメニュー

04. プリンター用紙のセッティング

05. アプリダウンロード

06. Appデバイスの接続

07. ラベル用紙のサイズについて

08. 印刷ガイド

09. 顧客サービス

10. 保証書

Product Instruction

M220

Please read this instruction carefully before using this product and keep it properly.

For more detailed information, please check the official website: www.phomemo.com

展开尺寸:A3

材质:80g书写纸/双面印刷/折叠

折叠要求:保证“英文”封面在最前面

包装工艺:折叠