SONY

Wireless Stereo Headset
Casque stéréo sans fil

Operating Instructions
Mode d'emploi
Manual de instrucciones
使用說明書
사용 설명서
Инструкция по эксплуатации
تعليمات التشغيل
Bedienungsanleitung
Istruzioni per l'uso
Gebruiksaanwijzing
Instruções de operação
Betjeningsvejledning
Käyttöohjeet
Bruksanvisning
Bruksanvisning
Instrukcja obsługi
Kezelési útmutató
Návod k použití
Návod na obsluhu
Инструкции за експлоатация
Instrucţiuni de utilizare
Navodila za uporabo
Upute za uporabu
Uputstva za korišćenje
Οδηγίες λειτουργίας
Інструкції з експлуатації

WF-C500
Model, Modèle, Modelo, 型號: YY2952

©2021 Sony Corporation
Printed in Vietnam / Imprimé en Vietnam
5-030-787-11(1)

* 5 0 3 0 7 8 7 1 1 * (1)

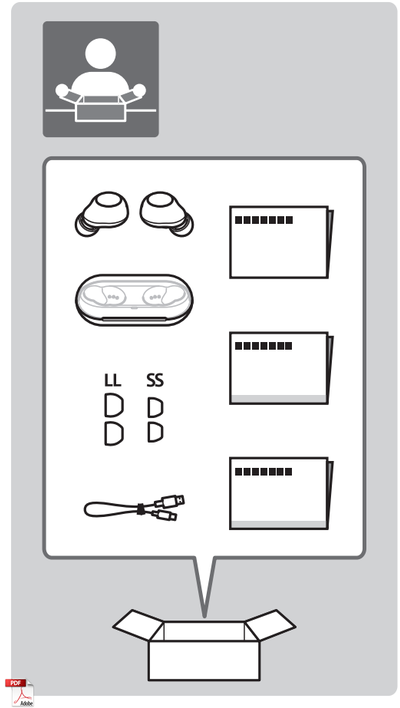

1

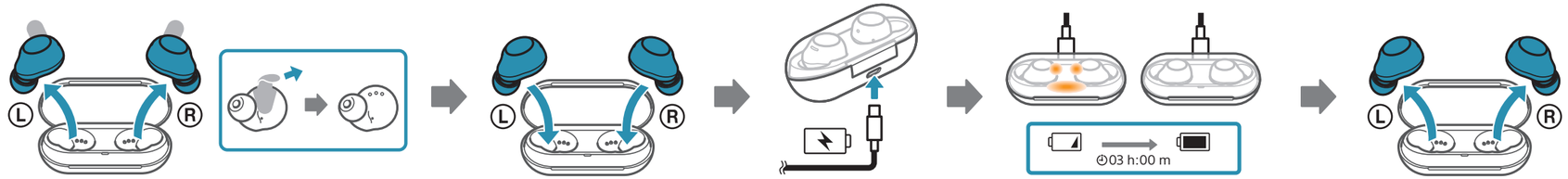

2

3

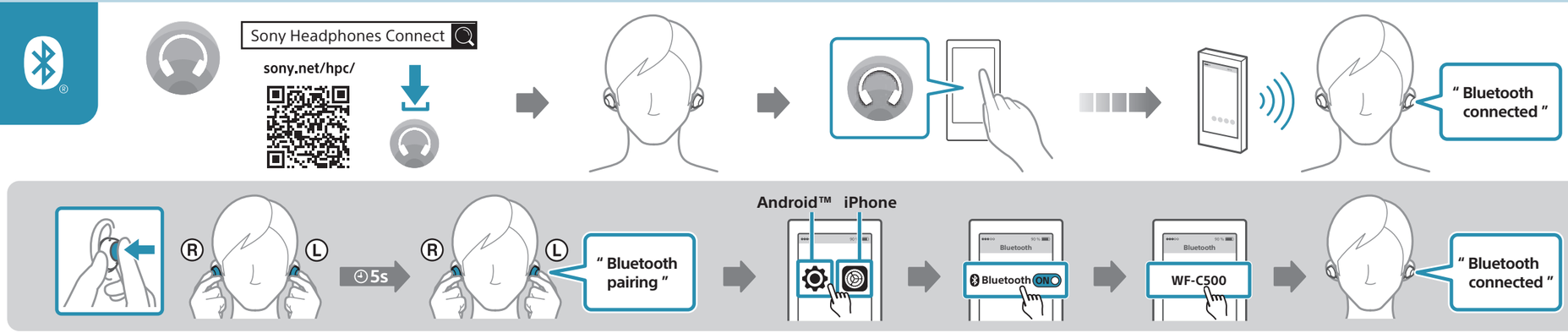

4

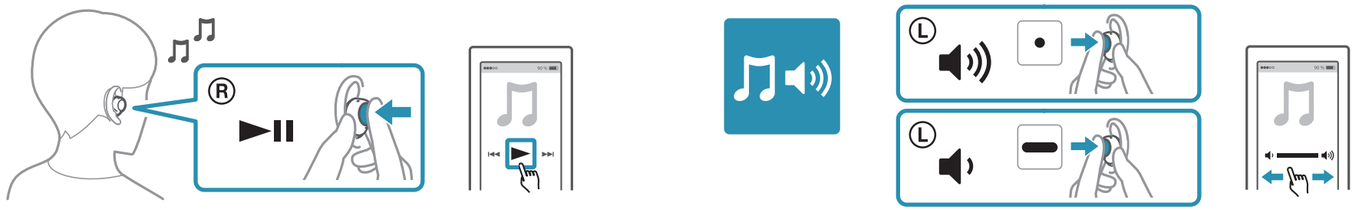

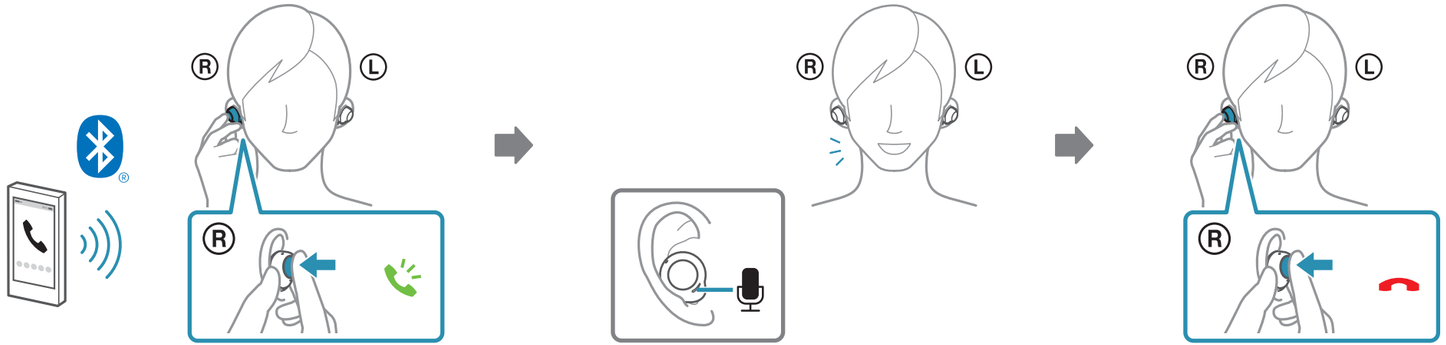

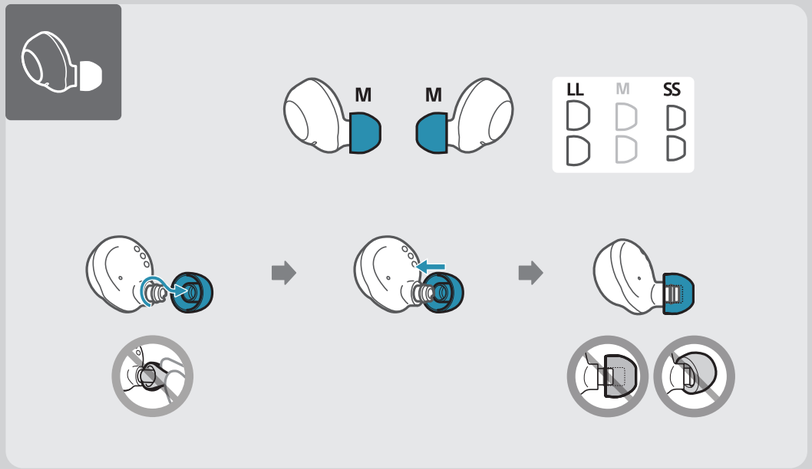

https://rd1.sony.net/help/mdr/wfc500/h_zz/

Online manual (Help Guide)
Manuel en ligne (Guide d'aide)
Manual online (Guía de ayuda)
線上手冊（說明指南）
온라인 설명서(도움말 안내)
Интерактивное руководство (справочное руководство)
دليل المستخدم عبر الإنترنت (دليل المساعدة)
Online-Anleitung (Hilfe)
Manuale online (Guida)
Onlinehandleiding (Helpgids)
Manual online (Guia de ajuda)
Onlinevejledning (Hjælpevejledning)
Online-opas (Käyttöopas)
Elektronisk brukerveiledning (Hjelpeveiledning)
Handbok på Internet (Hjälpguide)
Podręcznik online (Przewodnik pomocniczy)
Online kézikönyv (Súgóútmutató)
Online příručka (Uživatelská příručka)
Príručka online (Príručka)
Онлайн ръководство (Помощно ръководство)
Manual online (Ghid de asistență)
Spletni priročnik (Vodnik za pomoč)
Online priručnik (Vodič za pomoć)
Uputstvo na mreži (Vodič za pomoć)
Ηλεκτρονικό εγχειρίδιο (Οδηγός βοήθειας)
Онлайновий посібник (Довідка)

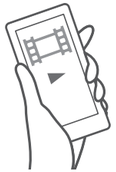

A
B
C
D

Instructional video
A : Pairing
B : Resetting the headset
C : Initializing the headset
D : Wearing the headset

Vidéo de démonstration
A : Pairage
B : Réinitialisation du casque
C : Initialisation du casque
D : Port du casque

Videotutorial
A : Emparejamiento
B : Reinicio de los auriculares
C : Inicialización de los auriculares
D : Ponerse los auriculares

視訊教程
A : 配對
B : 重設耳機
C : 初始化耳機
D : 戴上耳機

교육용 비디오
A : 페어링
B : 헤드셋 재설정
C : 헤드셋 초기화 중
D : 헤드셋 착용하기

Видеоруководство
A : Согласованием
B : Возврат гарнитуры в исходное состояние
C : Инициализация гарнитуры
D : Ношение гарнитуры

الفيديو التدريبي
A : المزاوجة
B : إعادة ضبط سماعة الرأس
C : التهيئة المبدئية لسماعة الرأس
D : ارتداء سماعة الرأس

Anleitungsvideo
A : Kopplung
B : Zurücksetzen des Headsets
C : Initialisieren des Headsets
D : Tragen des Headsets

Video didattico
A : Associazione
B : Ripristino delle cuffie
C : Inizializzazione delle cuffie
D : Utilizzo delle cuffie

Instructievideo
A : Koppelen
B : De headset resetten
C : De headset initialiseren
D : De headset opzetten

Vídeo de instrução
A : Emparelhamento
B : Restaurar o sistema de auscultadores
C : A inicializar o sistema de auscultadores
D : Utilizar o sistema de auscultadores

Instruktionsvideo
A : Parring
B : Nulstilling af headsettet
C : Initialisering af headsettet
D : Tage headsettet på

Opasvideo
A : Pariliittäminen
B : Kuulokkeiden nollaaminen
C : Kuulokkeiden alustaminen
D : Kuulokkeiden käyttäminen

Instruksjonsvideo
A : Paring
B : Nullstille headsettet
C : Initialisere headsettet
D : Ha på headsettet

Instruktionsvideo
A : Ihopparning
B : Återställa headsetet
C : Initierar headsetet
D : Bära headsetet

Wideo instruktazowe
A : Parowaniem
B : Resetowanie zestawu nagłownego
C : Inicjowanie zestawu nagłownego
D : Noszenie zestawu nagłownego

Útmutató videó
A : Párosításnak
B : A headset alaphelyzetbe állítása
C : A headset gyári értékekre állítása
D : A headset viselése

Instruktážní video
A : Párování
B : Resetování sluchátek
C : Inicializace sluchátek
D : Nošení sluchátek

Inštruktážne video
A : Párovanie
B : Resetovanie slúchadiel
C : Inicializácia slúchadiel
D : Nosenie slúchadiel

Видеоклип с инструкции
A : Сдвояване
B : Нулиране на слушалките
C : Инициализиране на слушалките
D : Носене на слушалките

Instrucțiuni video
A : Asocierea
B : Reinițializarea setului de căști
C : Inițializarea setului de căști
D : Purtarea setului de căști

Videoposnetek z navodili
A : Seznanjanje
B : Ponastavitev slušalk
C : Inicializacija slušalk
D : Nošenje slušalk

Videoupute
A : Uparivanje
B : Resetiranje slušalica s mikrofonom
C : Inicijalizacija slušalica s mikrofonom
D : Nošenje slušalica s mikrofonom

Video sa instrukcijama
A : Uparivanje
B : Resetovanje slušalice sa mikrofonom
C : Inicijalizacija slušalica sa mikrofonom
D : Nošenje slušalica sa mikrofonom

Βίντεο οδηγιών
A : Ζεύξη
B : Επαναφορά των ακουστικών
C : Προχικοποίηση των ακουστικών
D : Πώς να φορέσετε τα ακουστικά

Відео з інструкціями
A : Сполучення
B : Перезавантаження гарнітури
C : Ініціалізація гарнітури
D : Носіння гарнітури

Model, Modèle, Modelo, 型號, 모델명, Модель, الموديل, Modell, Modello, Model, Modelo, Model, Malli, Modell, Modell, Model, Modell, Model, Model, Модел, Model, Model, Model, Model, Μοντέλο, Модель: YY2952