US/UK

ProtoArc

XK04

User Manual

Portable Folding Keyboard

www.protoarc.com
US: support@protoarc.com
UK: support-uk@protoarc.com
United States: (+1) 866-287-6188
Monday-Friday: 10am-7pm , 2pm -7pm (Eastern Time)*Closed during Holidays

Product Features

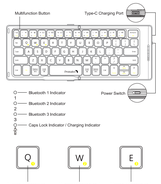

Bluetooth Connection

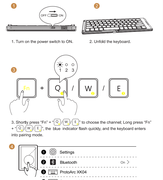

1. Turn on the power switch to ON.
2. Unfold the keyboard.
3. Shortly press "Fn" + "Q / W / E" to choose the channel. Long press "Fn" + "Q / W / E" the blue indicator flash quickly, and the keyboard enters into pairing mode.
4. Turn on the Bluetooth settings on your device, search or select "ProtoArc XK04" and start Bluetooth pairing until the connection is completed.

How to Switch Between Three Devices

After getting connected to three device, you can easily switch the connection by pressing "Fn" + "Q / W / E".

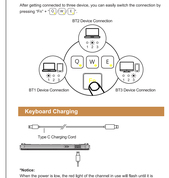

Keyboard Charging

*Notice:
When the power is low, the red light of the charmel in use will flash until it is turned off.
When the power of the keyboard is low, there will be a delay or lag when typing, which will affect normal use. Please connect the power supply to charge in time to ensure that the keyboard has sufficient power for normal work.

Multimedia Function Keys

Fn + Keys	Windows	Android	iOS	Mac OS
	Lumière -	Lumière -	Lumière -	Lumière -
	Lumière +	Lumière +	Lumière +	Lumière +
	Verrouillage des touches	Verrouillage des touches	Verrouillage des touches	Verrouillage des touches
	Fenêtre multâche aperçu	/	Fenêtre multâche aperçu	Fenêtre multâche aperçu
	Afficher Bureau	Page D'accueil	Page D'accueil	Page D'accueil
	Recherche	Recherche	Recherche	Recherche
	Précédent	Précédent	Précédent	Précédent
	Lecture/Pause	Lecture/Pause	Lecture/Pause	Lecture/Pause
	Piste Suivante	Piste Suivante	Piste Suivante	Piste Suivante
	Sourdine	Sourdine	Sourdine	Sourdine
	Volume -	Volume -	Volume -	Volume -
	Volume +	Volume +	Volume +	Volume +
Del	Effacer	Effacer	Effacer	Effacer

Shift + Keys	Windows/Android/ IOS/Mac OS	FN + Shift + Keys	Windows/Mac OS
			F1
	@		F2
	#		F3
	$		F4
	%		F5
	^		F6
	&		F7
	*		F8
	(		F9
	)		F10
	_		F11
	+		F12

How to Use Special Characters in US

Press and hold the key " Shift ", then press the corresponding key, you can type the symbol shows in the right square frame.

How to Use Special Characters in British English

On MacOS/iPadOS/iOS system:

Press the key and you can type the symbol shows in the right square frame.

Press and hold the key " Shift ", then press the corresponding key, you can type the symbol shows in the right square frame.

Press and hold the key " Shift ", then press the corresponding key, you can type the symbol shows in the right square frame.

Press and hold the key " Shift ", then press the corresponding key, you can type the symbol shows in the right square frame.

On Android/Windows:

Press and hold the key " Alt/Sym " (the key on the right side of the keyboard), then press the corresponding key, you can type the symbol " [" and " € ".

Press and hold the key " Shift ", then press the corresponding key, you can type the symbol shows in the right square frame.

Press and hold the key " Shift ", then press the corresponding key, you can type the symbol shows in the right square frame.

Product Parameters

Battery capacity: 90mAh
Working voltage: 3.7V
Working current: 44mA
Standby current: 60.5mA
Sleeping current: 120uA
Standby time: 4120 Days
Working time: 48 Hours
Charging time: 41 Hours
Wake up way: Press any key
Size: 273.5*103.5*18.6mm(Unfolded)
145.8*103.5*17.9mm(Folded)

Warm Reminder

1. If the keyboard fails to connect normally, it is recommended to turn off the keyboard, restart the Bluetooth of the device, and connect again; or delete the Bluetooth connection option name in the Bluetooth connection list of the device and connect again.
2. Press "Fn" + "B"/"F"/"B"/"F" to switch to corresponding Bluetooth channels, it can use normally in 3 seconds.
3. The keyboard has a memory function. When a normally connected device is turned off and powered on again, the keyboard will default to connect this device through original channel, and the channel indicator will be on.

Sleep Mode

1. When the keyboard is not used for more than 60 minutes, it will automatically enter into sleep mode.
2. When using the keyboard again, just hit any key, the keyboard will wake up within 3 seconds, and the lights come back on and keyboard starts working.

Packing List

- ▶ 1* Foldable Bluetooth Keyboard
- ▶ 1* Type-C Charging Cable
- ▶ 1* Collapsible Phone Holder
- ▶ 1* User Manual

Safety Warning

IMPORTANT: To reduce risk of fire, electric shock, or injury, follow these safety instructions.

⚠ Charging Safety: Use only the provided cable. Charge in a well-ventilated, dry area away from inflammable materials.

⚠ Battery Handling: Do not attempt to replace the item's lithium battery. Battery replacement should be conducted by qualified personnel to prevent hazards.

⚠ Heat Exposure: Avoid leaving the item in high-temperature environments or in direct sunlight, which could result in a fire hazard.

⚠ Liquid Exposure: Keep the item away from water and liquids. Do not use if wet until thoroughly dried.

⚠ Damage and Leakage: Cease usage and consult customer service if the item is damaged or the battery leaks.

⚠ Correct Disposal: Follow local regulations for disposing of electronic devices and batteries. Do not dispose of with household waste.

⚠ Radio Frequency Interference: This device may cause interference with other electronics. Keep a safe distance from sensitive devices.

⚠ Child Safety: Keep the item and its components out of reach of children to avoid choking or battery ingestion hazards. Never allow children to handle the item unsupervised.

CAUTION: Non-compliance with the above warnings can lead to serious injury or property damage.

For further assistance or information, please contact our customer service.

Emergency Contact: +1 886-287-6188 (United States)

EU Declaration of Conformity

Declared Object:	Portable Folding Keyboard
Model:	XK04
Power:	5.7V ⎓ 150mA
Input:	5V ⎓ 500mA
Place of Production:	Made in China
Manufacturer:	Shenzhen CDY-Electronics Co., LTD
Address:	5th Floor, 101Lu Bibo Industrial Building, Bu Yuan Industrial Zone, Shajing, Bao'an District, China
European Representative:	EC REP Eurofins Consumer Product Services GmbH, Pascalstr. 65, D-52076 Aachen, Germany; Email: gs.ce@eurofins.com Tel: +49 241 5453 0
	UK REP Eurofins Consumer Product Services GmbH, Unit 2 Rotunda Business Park, Dunmow Road, Bishop's Stortford, Hertfordshire, CM23 5GZ, United Kingdom; E-mail: Bishopsstortford@eurofins.co.uk Tel: +44 1803 326 1900

It is our sole responsibility to declare that the above products are in full compliance with Directive 2014/53/EU, 2011/65/EU (as amended).

Position:	Managing Director
Signature:	
Date of Sign:	2022.1.5
EU agent name:	
Date of Sign:	2022.1.5

DE

ProtoArc

XK04

Benutzerhandbuch

Tragbare Klapptastatur

www.protoarc.com
DE: support@protoarc.com
United States: (+1) 866-287-6188
Monday-Friday: 10am-7pm , 2pm -7pm (Eastern Time)*Closed during Holidays

Produktmerkmale

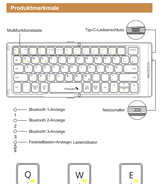

Bluetooth Verbindung

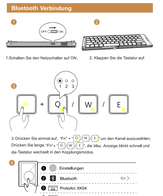

1.Schalten Sie den Netzschalter auf ON.
2. Klappen Sie die Tastatur auf.
3.Drücken Sie einmal auf "Fn" + "Q / W / E" um den Kanal auszuwählen; Drücken Sie lange "Fn" + "Q / W / E" die blaue Anzeige blinkt schnell und die Tastatur wechselt in den Kopplungsmodus.
4. Schalten Sie den Bluetooth-Einstellungen auf Ihrem Gerät ein, suchen oder wählen Sie „ProtoArc XK04" und starten Sie die Bluetooth-Kopplung, bis die Verbindung hergestellt ist.

Wie Man Zwischen Drei Geräten Umschaltet

Nachdem Sie eine Verbindung zu drei Geräten hergestellt haben, können Sie die Verbindung einfach durch Drücken von "Fn" + "Q / W / E" umschalten.

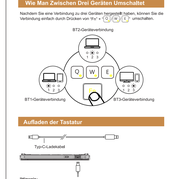

Aufladen der Tastatur

*Hinweis:
Wenn die Ladung niedrig ist, blinkt das rote LED des verwendeten Kanals, bis es ausgeschaltet wird.
Wenn die Ladung in der Tastatur niedrig ist, kommt es beim Tippen zu einer Verzögerung, die den normalen Gebrauch beeinträchtigt. Bitte schließen Sie das Netzteil rechtzeitig zum Aufladen an, um sicherzustellen, dass die Tastatur ausreichend Strom für die normale Arbeit hat.

Multimedia Funktionstasten

Fn + Tasten	Windows	Android	iOS	Mac OS
	Licht -	Licht -	Licht -	Licht -
	Licht +	Licht +	Licht +	Licht +
	Anwendungsfenster Schalten	Anwendungsfenster Schalten	Multi-Fenster Vorschau	Multi-Fenster Vorschau
	Multi-Fenster Vorschau	/	Anwendung Wechseln	Anwendung Wechseln
	Desktop Anzeigen	Home	Home	Home
	Suchen	Suchen	Suchen	Suchen
	Vorherige	Vorherige	Vorherige	Vorherige
	Abspielen/Pause	Abspielen/Pause	Abspielen/Pause	Abspielen/Pause
	Nächster Titel	Nächster Titel	Nächster Titel	Nächster Titel
	Stummschalten	Stummschalten	Stummschalten	Stummschalten
	Lautstärke -	Lautstärke -	Lautstärke -	Lautstärke -
	Lautstärke +	Lautstärke +	Lautstärke +	Lautstärke +
Del	Löschen	Löschen	Löschen	Löschen

Hinweis: Drücken Sie gleichzeitig "Fn" + die entsprechenden Tasten, um die Multimedia Funktionen zu ermöchen.

Shift + Tasten	Windows/Android/ IOS/Mac OS	FN + Shift + Tasten	Windows/Mac OS
			F1
	@		F2
	#		F3
	$		F4
	%		F5
	^		F6
	&		F7
	*		F8
	(		F9
	)		F10
	_		F11
	+		F12

Verwendung von Sonderzeichen in Deutsch

Unter MacOS/iPadOS/iOS system:

Halten Sie die Taste " Fn " gedrückt und drücken Sie dann die entsprechende Taste, um das Symbol in rechten quadratischen Rahmen zu tippen.

Halten Sie die Taste " Shift " gedrückt und drücken Sie dann die entsprechende Taste, um das Symbol in den rechten quadratischen Rahmen zu tippen.

Unter Android/Windows:

Halten Sie die Taste " Alt ", (die Taste auf der rechten Seite der Tastatur) gedrückt und drücken Sie dann die entsprechende Taste.

Produkt-Parameter

Batterienkapazität: 90mAh
Betriebsspannung: 3.7V
Arbeitsstrom: 4 mA
Standby-Strom: 6.5mA
Ruhestrom: 120uA
Standby-Zeit: 4120 Tage
Betriebszeit: 48 Stunden
Aufladezeit: ≤ 1 Stunde
Aufwecken: Drücken Sie eine beliebige Taste
Größe: 273.5*103.5*18.6mm (Zugeklappt)
145.8*103.5*17.9mm(Fadeed)

Warme Warnung

1. wenn die Tastatur nicht normal verbunden werden kann, wird empfohlen, die Tastatur auszuschalten, die Bluetooth-Funktion des Geräts neu zu starten und erneut zu verbinden; oder den Bluetooth-Verbindungsoptionsnamen in der Bluetooth-Verbindungsliste des Geräts zu löschen und erneut zu verbinden.
2. drücken Sie "Fn" + "B"/"F"/"B"/"F", um zu den entsprechenden Bluetooth-Kanälen zu wechseln, es kann in 3 Sekunden normal verwendet werden.
3. Die Tastatur verfügt über eine Speicherfunktion. Wenn ein normal angeschlossenes Gerät ausgeschaltet und wieder eingeschaltet wird, verbindet sich die Tastatur standardmäßig mit diesem Gerät über den ursprünglichen Kanal, und die Kanalanzeige leuchtet.

Schlafmodus

1. Wenn die Tastatur länger als 60 Minuten nicht benutzt wird, geht sie automatisch in den Ruhemodus über.2. Wenn Sie die Tastatur wieder benutzen, drücken Sie einfach eine beliebige Taste, die Tastatur wacht innerhalb von 3 Sekunden auf, die Beleuchtung geht wieder an und die Tastatur beginnt zu arbeiten.

Packliste

- ▶ 1* faltbare Bluetooth-Tastatur
- ▶ 1*Typ-C-Ladekabel
- ▶ 1*Zusammenklappbare Telefonhalterung
- ▶ 1*Benutzerhandbuch

Sicherheitswarnung

WICHTIG: Um das Risiko von Feuer, elektrischen Schlag oder Verletzungen zu verringern, befolgen Sie diese Sicherheitsanweisungen.

⚠ Sicheres Laden: Verwenden Sie ausschließlich das mitgelieferte Ladekabel. Laden Sie das Gerät in einem gut belüfteten, trockenen Bereich fern von brennbaren Materialien auf.

⚠ Akku-Handhabung: Versuchen Sie nicht, den Lithium-Akku des Geräts zu ersetzen. Der Akkuwechsel sollte von qualifiziertem Personal durchgeführt werden, um Gefahren zu vermeiden.

⚠ Hitzeeinwirkung: Vermeiden Sie es, das Gerät in Umgebungen mit hohen Temperaturen oder direkter Sonnenlicht zu lassen, da dies ein Brandrisiko darstellen könnte.

⚠ Flüssigkeitseinwirkung: Halten Sie das Gerät von Wasser und Flüssigkeiten fern. Verwenden Sie es nicht, wenn es nass ist, bis es gründlich getrocknet ist.

⚠ Beschädigung und Leckage: Stoppen Sie die Nutzung und kontaktieren Sie den Kundenservice, wenn das Gerät beschädigt ist oder der Akku undicht ist.

⚠ Korrekte Entsorgung: Befolgen Sie örtliche Vorschriften zur Entsorgung von elektronischen Geräten und Batterien. Entsorgen Sie diese nicht mit dem Hausmüll.

⚠ Funkstörungen: Dieses Gerät kann Interferenzen mit anderen elektronischen Geräten verursachen. Halten Sie einen sicheren Abstand zu empfindlichen Geräten.

⚠ Kindersicherheit: Halten Sie das Gerät und seine Komponenten außer Reichweite von Kindern, um Erstickungs- oder Verschluckungsgefahren durch Batterien zu vermeiden. Lassen Sie Kinder niemals unbeaufsichtigt mit dem Gerät umgehen.

VORSICHT: Die Nichtbeachtung der obigen Warnhinweise kann zu schweren Verletzungen oder Sachschäden führen.

Für weitere Unterstützung oder Informationen wenden Sie sich bitte an unseren Kundendienst.
Notfallkontakt: +1 886-287-6188 (USA)

EU KONFORMITÄTSERKLÄRUNG

Produktname:	Tragbare Klapptastatur
Modell:	XK04
Nennwert:	5.7V ⎓ 150mA
Eingang:	5V ⎓ 500mA
Produktionsort:	Made in China
Hersteller:	Shenzhen CDY-Electronics Co., LTD
Adresse:	5th Floor, 101Lu Bibo Industrial Building, Bu Yuan Industrial Zone, Shajing, Bao'an District, China
Europäischer Vertreter:	EC REP Eurofins Consumer Product Services GmbH, Pascalstr. 65, D-52076 Aachen, Germany; Email: gs.ce@eurofins.com Tel: +49 241 5453 0
	UK REP Eurofins Consumer Product Services GmbH, Unit 2 Rotunda Business Park, Dunmow Road, Bishop's Stortford, Hertfordshire, CM23 5GZ, United Kingdom; E-mail: Bishopsstortford@eurofins.co.uk Tel: +44 1803 326 1900

Es liegt in unserer alleinigen Verantwortung zu erklären, dass die oben genannten Produkte der Richtlinie 2014/53/EU, 2011/65/EU (in der jeweils geltenden Fassung) vollständig entsprechen.

Position:	Geschäftsführer
Unterschrift:	
Datum der Unterzeichnung:	2022.1.5
Name des EU-Vertreters:	
Datum der Unterzeichnung:	2022.1.5

FR

ProtoArc

XK04

Manuel de l'utilisateur

Clavier Pliant Portable

www.protoarc.com
FR: support@protoarc.com
United States: (+1) 866-287-6188
Monday-Friday: 10am-7pm , 2pm -7pm (Eastern Time)*Closed during Holidays

Caracteristiques de produit

Connexion Bluetooth

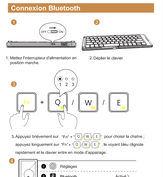

1. Mettez l'interrupteur d'alimentation en position marche.
2. Dépliez le clavier
3.Appuyez brièvement sur "Fn" + "Q / W / E" pour choisir la chaîne ; appuyez longuement sur "Fn" + "Q / W / E" le voyant bleu clignote rapidement et le clavier entre en mode d'appairage.
4. Activez les paramètres Bluetooth sur votre appareil, recherchez ou sélectionnez "ProtoArc XK04" et démarrez l'appairage Bluetooth jusqu'à ce que la connexion soit terminée.

Comment Passer d'un Appareil à l'autre

Une fois que vous êtes connecté à trois appareils, vous pouvez facilement changer de connexion en appuyant sur "Fn" + "Q / W / E".

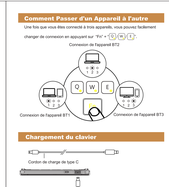

Chargement du clavier

*Remarque :
Lorsque la puissance est faible, le voyant rouge du canal utilisé clignote jusqu'à ce qu'il soit éteint.
Lorsque la puissance du clavier est faible, il y aura un délai ou un décalage lors de la frappe, ce qui affectera l'utilisation normale. Veuillez brancher le câble d'alimentation pour le charger à temps afin de garantir que le clavier dispose d'une puissance suffisante pour un travail normal.

Touches de Fonction Multimédia

Fn + Touches	Windows	Android	iOS	Mac OS
	Luminère -	Luminère -	Luminère -	Luminère -
	Luminère +	Luminère +	Luminère +	Luminère +
	Changement Fenêtre d'application	Changement Fenêtre d'application	Fenêtres multâches aperçu	Fenêtres multâches aperçu
	Fenêtres multâche aperçu	/	Changement Fenêtre d'application	Changement Fenêtre d'application
	Afficher Bureau	Page D'accueil	Page D'accueil	Page D'accueil
	Recherche	Recherche	Recherche	Recherche
	Précédent	Précédent	Précédent	Précédent
	Lecture/Pause	Lecture/Pause	Lecture/Pause	Lecture/Pause
	Piste Suivante	Piste Suivante	Piste Suivante	Piste Suivante
	Sourdine	Sourdine	Sourdine	Sourdine
	Volume -	Volume -	Volume -	Volume -
	Volume +	Volume +	Volume +	Volume +
Del	Effacer	Effacer	Effacer	Effacer

Remarque : Appuyez simultanément sur "Fn" + les touches correspondantes pour obtenir des fonctions multimédias.

Shift + Touches	Windows/Android/ IOS/Mac OS	FN + Shift + Touches	Windows/Mac OS
	1		F1
	2		F2
	3		F3
	4		F4
	5		F5
	6		F6
	7		F7
	8		F8
	9		F9
	0		F10
	=		F11
			F12

Comment Utiliser les Caractères Spéciaux en Français

Sur MacOS/iPadOS/iOS system:

Appuyez sur la touche " Fn " et maintenez-la enfoncée, puis appuyez sur la touche correspondante, vous pouvez taper le symbole affiché dans le cadre carré de droite.

Appuyez sur la touche " Shift " et maintenez-la enfoncée, puis appuyez sur la touche correspondante, vous pouvez taper le symbole qu'apparaît dans le cadre carré de droite.

Appuyez sur la touche et vous pouvez taper le symbole indiqué dans le cadre carré de droite à droite.

Appuyez sur la touche " Shift " et maintenez-la enfoncée, puis appuyez sur la touche correspondante, vous pouvez taper le symbole qu'apparaît dans le cadre carré de droite.

Sur Android/Windows:

Appuyez et maintenez la touche " Alt/Sym " de la touche sur le côté droit du clavier, puis appuyez sur la touche correspondante.

Appuyez sur la touche et vous pouvez taper le symbole qu'affiche dans le cadre carré de droite.

Paramètres du Produit

Capacité de Batterie : 90mAh
Tension de Fonctionnement : 3.7V
Courant de Travail : 4 mA
Courant de Veille : 6.5mA
Courant de Veille : 0.12uA
Durée de Veille : 4120 jours
Durée de Fonctionnement : 48 Heures
Temps de Charge : < 1 heure
Mode de Réveil : Appuyer sur n'importe quelle touche
Taille : 273.5*103.5*18.6mm (non plié)
145.8*103.5*17.9mm(Fermé)

Rappel chaleureux

1. Si le clavier ne parvient pas à se connecter normalement, il est recommandé de fermer le clavier, de redémarrer le Bluetooth de l'appareil et de se connecter à nouveau ; ou de supprimer le nom de l'option Bluetooth nécessaire dans la liste de connexion Bluetooth de l'appareil et de se connecter à nouveau.
2. Appuyez sur "Fn" + "B"/"F"/"B"/"F" pour basculer vers les canaux Bluetooth correspondants, il peut être utilisé normalement en 3 secondes.
3. Le clavier dispose d'une fonction de mémoire. Lorsqu'un appareil normalement connecté est éteint et rallumé, le clavier se connecte par défaut à cet appareil via le canal d'origine, et l'indicateur de canal s'allume.

Mode Veille

1. Lorsque le clavier n'est pas utilisé pendant plus de 60 minutes, il passe automatiquement en mode veille.
2. Lorsque vous utilisez à nouveau le clavier, il suffit d'appuyer sur n'importe quelle touche, le clavier se réveille dans les 3 secondes, les lumières s'allument à nouveau et le clavier commence à fonctionner.

Liste d'emballage

- ▶ 1*Clavier Bluetooth pliable
- ▶ 1*Câble de chargement Type-C
- ▶ 1* Support de téléphone pliable
- ▶ 1* Manuel de l'utilisateur

Avertissement de Sécurité

IMPORTANT : Pour réduire les risques d'incendie, d'électrocution ou de blessure, suivez ces instructions de sécurité.

⚠ Charge en Toute Sécurité : Utilisez uniquement le câble fourni. Chargez l'appareil dans un endroit sec et bien ventilé, à l'écart de tout matériau inflammable.

⚠ Manipulation de la Batterie : N'essayez pas de remplacer la pile au lithium de l'appareil. Le remplacement de la batterie doit être effectué par du personnel qualifié afin d'éviter tout risque.

⚠ Exposition à la Chaleur : Évitez de laisser l'appareil dans un environnement à haute température ou sous la lumière directe du soleil, ce qui pourrait entraîner un risque d'incendie.

⚠ Exposition aux Liquides : gardez l'appareil à l'écart de l'eau et des liquides. Ne l'utilisez pas s'il est mouillé avant de l'avoir complètement séché.

⚠ Dommages et Fuites : Cessez d'utiliser l'appareil et consultez le service clientèle s'il est endommagé ou si la batterie fuit.

⚠ Élimination Correcte : Respectez les réglementations locales en matière de déchets électriques et électroniques et des piles. Ne pas jeter avec les ordures ménagères.

⚠ Interférence des Fréquences radio : Cet appareil peut provoquer des interférences avec d'autres appareils électroniques. Gardez une distance de sécurité avec les appareils sensibles.

⚠ Sécurité des Enfants : Gardez l'appareil et ses composants hors de portée des enfants afin d'éviter tout risque d'étouffement ou d'ingestion de piles. Ne laissez jamais les enfants manipuler l'appareil sans surveillance.

ATTENTION : Le non-respect des avertissements ci-dessus peut entraîner des blessures graves ou des dommages matériels.

Pour toute assistance ou information complémentaire, veuillez contacter notre service clientèle.
Contact en cas D'urgence : +1 886-287-6188 (USA)

Déclaration de Conformité UE

Objet Déclaré :	Clavier Pliant Portable
Modèle :	XK04
Puissance Nominale :	5.7V ⎓ 150mA
Entrée :	5V ⎓ 500mA
Lieu de Production :	Made in China
Fabricant :	Shenzhen CDY-Electronics Co., LTD
Adresse :	5th Floor, 101Lu Bibo Industrial Building, Bu Yuan Industrial Zone, Shajing, Bao'an District, China
Représentant Européen :	EC REP Eurofins Consumer Product Services GmbH, Pascalstr. 65, D-52076 Aachen, Germany; Email: gs.ce@eurofins.com Tel: +49 241 5453 0
	UK REP Eurofins Consumer Product Services GmbH, Unit 2 Rotunda Business Park, Dunmow Road, Bishop's Stortford, Hertfordshire, CM23 5GZ, United Kingdom; E-mail: Bishopsstortford@eurofins.co.uk Tel: +44 1803 326 1900

Nous garantissons en déclarons, sous notre seule responsabilité, que le dispositif ci-dessus est conforme aux exigences applicables de la directive 2014/53/UE et 2011/65/UE (telles que modifiées).

Signature :	Directeur Général
Poste :	
Date de la Signature :	2022.1.5
Nom du l'Agent de l'UE :	
Date de la Signature :	2022.1.5