USER MANUAL

Nightour

Thank you for purchasing this Olight product. Please read this manual carefully before use and keep it for future reference!

IN THE BOX

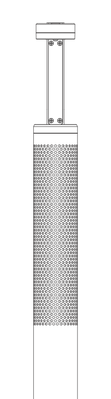

SPECIFICATIONS

Nightour (Light Stem)

	☼	◷
WHITE LIGHT	8–60 lumens	31h (Max)
RGB COLOR MODES	2–10 lumens	15h (Max)
Parameter	**Specification**	
Length	396.4mm/15.61in	
Base Diam.	85mm/3.35in	
Weight	420g/14.82oz (Excluding the Lamphead)	
Charge Type	USB-C	
Input Voltage	5V/2A	
Time to Fully Charge	4.5h (For reference only. When the USB power source is insufficient to provide 5V 2A power capacity, the charging time will be longer.)	
Battery	Built-in 3.7V 4000mAh Lithium-ion Battery	
Drop Test	1 Meter (After being dropped on each of the 6 sides, the product can withstand a 1-meter drop on 5 of the sides but suffers damage when dropped on the top side.)	

The tests are performed using the fully charged lithium-ion battery built in the Nightour (light stem).

Lamphead

	☼	◷
WHITE LIGHT	1–90 lumens	10.5h (Max)
Parameter	**Specification**	
Dimensions	(Φ)33.2*(L)37.4mm/(Φ)1.31*(L)1.47in	
Weight	45g/1.59oz (Battery Built-in)	
Charge Type	Magnetic Charging (MCC1A/0min)	
Charge Current	400mA	
Time to Fully Charge	30mins	
Battery	Built-in 3.7V 100mAh Lithium Polymer Battery	
Drop Test	1 Meter	

PRODUCT OVERVIEW

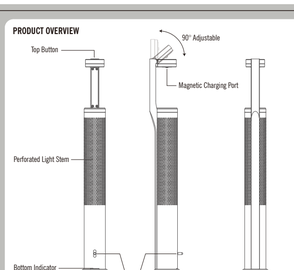

LAMPHEAD INSTALLATION

Please attach the lamphead to the magnetic charging port at the top of the Nightour.

Notice:

1. Please keep the magnetic charging port and the bottom of the lamphead clean before attaching.
2. When the lamphead is attached, the top button of the Nightour can control the lamphead.
   Note: This is only possible while the Nightour is charging.

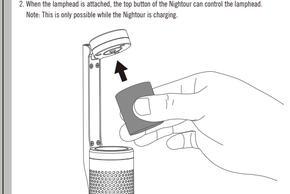

CHARGING AND UNLOCK

Before first use, please unlock the product by connecting it to a USB power adapter or power source via the included USB-C cable.

Before first use, please fully charge the product (best charging efficiency with a 5V 2A or higher-capacity power source, and the charging time will be longer when the USB power source is insufficient to provide 5V 2A power capacity).

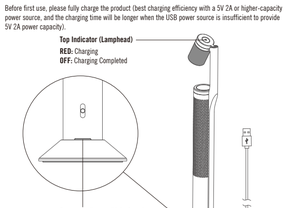

Bottom Indicator (Light Stem)

Low Battery Alert: When the battery level of the turned-on light stem is lower than 10%, the indicator will flash red; and when the battery level is higher than 10% or the light stem is off, the indicator will go off.

Lockout Indication: In the lockout mode, flipping the toggle switch will trigger the indicator to light up red for 2 seconds to indicate that the product is locked out.

Unlock Indication: In indicator will flash green 3 times the moment the light stem is unlocked.

Charge Indication: While charging, the red indicator means charging, while the green indicator means charging completed.

NOTES：

- When lamphead is locked out at a low battery voltage, you may unlock it by charging via an MCC3 cable or MCA adapter. It may take about 1 minute to unlock.
- When the lamphead is locked out and attached to the Nightour, you may unlock it by removing the lamphead from the Nightour for no less than 1 second and then attaching it back to the Nightour again.
- The Nightour cannot be used in the lockout state, please unlock it before use.

EXCLUSION CLAUSE

Olight is not liable for damages or injuries sustained resulting from the usage of the product inconsistent with the warnings in the manual, including but not limited to using the product inconsistent with the recommended lockout mode.

DANGER

- DO NOT put the product near or into fire. This may cause the built-in battery to burn or explode, leading to unexpected hazards.
- The product has a built-in battery. DO NOT drop it from high places or smash it.
- Keep out of reach of children.

WARNING

- DO NOT soak the product in the water to avoid damage.
- DO NOT short-circuit the magnetic charging port of the Nightour. It may lead to battery drain.

NOTICE

- Please keep the top magnetic charging port clean, otherwise, it may fail to charge the compatible products (lamphead, Baton 3, Olulb MC/MCs and more to come) or lose the ability to control those products.
- The top button can be used to control the Baton 3, Olulb MC/MCs and lamphead only while the Nightour is charging.
- When charging the lamphead with an MCC3 cable or MCA adapter, the indicator integrated on the cable or adapter may not indicate the charge status correctly.
- When a compatible product is attached to the top magnetic charging port, such product will consume some power whether it is turned on or not. Please connect the Nightour to a power source so that the compatible product can be charged.

CONTENTS

(EN) English 01
(CN) 简体中文 02
(FI) Finnish 03
(NO) Norwegian 05
(SV) Swedish 07
(NL) Nederlands 08
(PL) Polska 10
(DE) Deutsch 12
(HU) Magyarország 14
(RU) Русский 15
(ES) Español 17
(RO) Romanesc 19
(UA) Ukrainian 21
(JP) 日本語 23
(KR) 한국어 24
(TH) ไทย 26
(FR) Français 28
(IT) Italia 30
(SK) Slovenskýjazyk 31
(PT) Português 33

(EN) English

HOW TO OPERATE NIGHTOUR (TOGGLE SWITCH)

ON (THE LIGHT IS UNLOCKED):

- Flip up and hold the toggle switch to turn on the high white light setting; flip down and hold the toggle switch to turn on the low white light setting.
- Quickly flip down the toggle switch to turn on the memorized white light setting.
- Quickly flip up the toggle switch twice to turn on the memorized white light setting.

OFF (WHILE THE LIGHT IS ON): Flip down the toggle switch once to turn it off.

RGB COLOR MODES:

- When the light is on/off, flip up the toggle switch once to enter the RGB color mode 1.
- When the light is off, quickly flip up the toggle switch 3 times to enter the RGB color mode 1 directly.
- When the RGB colors are turned on, single flip up the toggle switch to shift between the RGB color mode 1 and RGB color mode 2, and quickly flip up twice to pause/restart the RGB colors.

INCREASE BRIGHTNESS: Flip up and hold the toggle switch to make the white light and colored lights brighter.

DECREASE BRIGHTNESS: Flip down and hold the toggle switch to dim the white and colored lights.

MODE CHANGE: When the light is on, quickly flip down the toggle switch twice to shift between white light and RGB.

LOCKOUT/UNLOCK

LOCKOUT: When the low white light is on, quickly flip down the toggle switch at least 15 times to enter the lockout mode and the light will turn off.

UNLOCK: To unlock, connect the product via the USB cable for charging. While the LED indicator will flash green 3 times to remind.

WHEN ATTACH THE LAMPHEAD TO NIGHTOUR

NOTE: THESE OPERATIONS ARE ONLY POSSIBLE WHILE THE NIGHTOUR IS CHARGING VIA USB-C.

ON/OFF: When attach the lamphead to Nightour's magnetic port, single click the Nightour's top button to turn the lamphead on/off.

CHANGE BRIGHTNESS LEVEL: When the lamphead is on, press and hold the Nightour's top button to carry out stepless dimming. The stepless dimming range is 1%–100% when the battery power is sufficient. When removing the lamphead from the Nightour, the brightness level will be kept at the memorized state at present.

LOCKOUT/UNLOCK

LOCKOUT: When the lamphead is off, press and hold the Nightour's top button for about 2 seconds till the low white light is off to access the lockout mode.

UNLOCK: To unlock, press and hold the Nightour's top button for one second, or reconnect the lamphead to the Nightour's magnetic port; or to charge the lamphead with the MCC magnetic charging port. The low white light will be on when unlock.

HOW TO OPERATE THE DETACHED LAMPHEAD

- When the lamphead is off, quickly shake it twice to turn on at the previous brightness level.
- When the lamphead is on, quickly shake it twice to turn off.

(CN) 简体中文

操作说明 Nightour 主机（按杆开关）

开机（非锁键状态下）：

- 长上按输出白光高亮；长下按输出白光低亮；
- 下单击，下双击，下三击低下多击操作，输出记忆亮度白光；
- 上双击，输出记忆亮度白光。

关机： 开机状态下，下单击关机。

幻彩模式：

- 关机或开机状态下，上单击切换到幻彩模式。（每次进入固定在幻彩模式1）；
- 关机状态下，上多击（≥3次）进入幻彩模式；
- 幻彩模式下，上单击两个幻彩模式相互切换，上双击暂停/启动幻彩。

增加亮度： 长上按，增加白光与幻彩模式亮度。

减低亮度： 长下按，减少白光与幻彩模式亮度。

模式切换： 开机状态下，下双击白光模式与幻彩模式相互切换。

锁键与解锁

锁键： 在关机状态下，下击15次或以上，进入锁键状态，灯关闭；

解锁： 连接USB充电自动解锁（绿色LED闪烁3次提醒）。

灯头接入Nightour

注意：以下所有操作只在Nightour处于USB充电状态时有效。

开/关机：

- 灯头接入Nightour主机磁吸接口，可以通过Nightour顶部按键控制，单按可开、关机。

改变亮度： 在开机状态下，长按Nightour顶部按键进行无极调光。

在电量充足下，无级调光范围1%–100%，当灯头从Nightour取下时，亮度保持在当前记忆状态。

锁键与解锁

锁键： 在关机状态下，长按Nightour顶部按键（约2s）至白光低亮熄灭，进入锁键状态。

解锁： 长按Nightour顶部按键(约1s)解锁；或将灯头重新接入Nightour主机磁吸接口可解锁；或连入MCC磁吸接口充电解锁（解锁后亮白光低亮）。

独立灯头操作说明

- 在关机状态，快速甩动2次产品可开机（灯头点亮在记忆存储的亮度）；
- 在开机状态，快速甩动2次产品可关机。

(FI) Finnish

KÄYTTÖOHJE NIGHTOUR (VIPUKATKAISIN)

(NO) Norwegian

HVORDAN BRUKE NIGHTOUR (TOGGLE SWITCH)

PÅ (LYSET ER ULÅST):

- Vipp opp og hold vippebryteren inne for å slå på høyt hvitt lys. vipp ned og hold bryteren for å slå på innstillingen for lavt hvitt lys.
- Vipp vippebryteren raskt ned for å slå på innstillingen for hvitt lys i minnet.
- Vipp vippebryteren raskt to ganger for å slå på den lagrede hvite lysinnstillingen.

AV (MENS LYSET LYSER): vipp bryteren en gang ned for å slå den av.

RGB -FARGEINNSTILLINGER:

- Når lyset er på/av, slår du vippebryteren opp én gang for å angi RGB -fargeinnstillingene (den går inn i RGB -fargeinnstilling 1 hver gang).
- Når lyset er slått av, slår du vippebryteren raskt opp tre ganger for å gå direkte til RGB -modus.
- Når RGB -fargene er slått på, bar du enkelt på vippebryteren for å skifte mellom de to fargeinnstillingene, og raskt bla opp to ganger for å sette RGB -fargene på pause/starte på nytt.

ØK LYSSTYRKE: vipp opp og hold bryteren for å gjøre det hvite lyset og de fargede lysene lysere.

DEMP LYSSTYRKEN: vipp ned og hold bryteren for å dempe det hvite og fargede lyset.

ENDRE MODUS: Når lyset er på, bar du raskt på bryteren to ganger for å skifte mellom hvitt lys og RGB.

LÅS/ LÅS OPP

LOCKOUT: Når det lave hvite lyset lyser, blar du raskt ned minst 15 ganger for å låse bryteren, lyset slukker når det har blitt.

LÅS OPP: Før første gangs bruk må du låse opp produktet ved å koble det til en strømkilde via den medfølgende USB -kabelen. Når den er låst opp, vil LED -indikatoren blinke grønt 3 ganger.

NÅR DU KOBLER LAMPEHODET TIL NIGHTOUR

NOTERE: DISSE FUNKSJONENE ER KUN TILGJENGELIGE NÅR NIGHTOUR LADES VIA USB-C.

PÅ/AV: Når du kobler lampehodet til Nightours magnetport, klikker du på den øverste knappen på Nightour for å slå lampehodet av/på.

ENDRE LYSSTYRKEN: Når lampehodet er tent, trykker du på og holder inne Nightours øverste knapp for å utføre trinnløs dimming. Det trinnløse dimmingsområdet er 1% -100% når batteristrømmen er tilstrekkelig. Ved å skille lampehodet fra Nightour, vil lysstyrken holdes i lagret tilstand for øyeblikket.

LÅS/ LÅS OPP

LOCKOUT: Når lampehodet er slukket, trykker du på og holder inne Nightours øverste knapp i omtrent 2 sekunder til det lave hvite lyset er slukket for å få tilgang til lockout -modus.

LÅS OPP: For å låse opp, kan du trykke og holde inne Nightours øverste knapp i ett sekund; eller koble lampehodet til Nightours magnetport igen, eller for å lade lampehodet med den magnetiske ladeporten MCC. (Det lave hvite lyset lyser når det låses opp.)

SLIK BRUKER DU LAMPEHODET SOM FØLGER MED:

- Når lampehodet er slukket, rist det raskt to ganger for å slå på det forrige lysstyrkenivået.
- Når lampehodet er på, rist det raskt to ganger for å slå av.

(SV) Swedish

HUR DEN FUNGERAR NIGHTOUR (BRYTARE)

PÅ (NÄR LAMPAN ÄR UPPLÅST)

- Skjut knappen uppåt och håll den uppe för att tända lampan med starkt vitt sken, skjut knappen nedåt och håll den nere för att vända till lågt vitt sken.
- Skjut snabbt ner knappen för tända lampan med tidigare sparat vitt ljuslåge.
- Skjut snabbt upp knappen två gånger för att tända lampan med tidigare sparat vitt ljuslåge.

AV (MEDANS LAMPAN ÄR IGÅNG): Skjut knappen nedåt en gång för att stänga av lampan.

INSTÄLLNINGAR FÖR RGB FÄRGVAL:

- När lampan är PÅ/AV, skjut knappen en gång för att aktivera RGB färgval (lampan går till RGB ljusinställning vaje gång)
- När lampan är AV, tryck snabbt upp knappen 3 gånger för att gå till RGB läge direkt.
- När RGB färgerna är igång, ett enkelt tryck på brytaren växlar mellan de två valda färgerna. Skjut snabbt upp brytaren 2 gånger för att pausa/starta om RGB färgerna.

ÖKA LJUSSTYRKAN: Skjut knappen uppåt och håll den uppe för att öka det vita ljuset eller för att öka det färgade ljuset.

SÄNKA LJUSSTYRKAN: Sjukt knappen nedåt och håll den nere för att sänka det vita ljuset eller för att sänka det färgade ljuset.

BYTA LÄGE: När lampan är på, tryck snabbt ner brytaren 2 gånger för att växla mellan vitt ljus och RGB ljus.

KNAPPLÅS PÅ / AV.

KNAPPLÅS: När lampan är tänd med svagt vitt sken, skjut snabbt ner knappen minst 15 gånger för att låsa onkopplaren och därefter kommer lampan att släckas.

LÅS UPP: För att låsa upp, anslut USB kabeln för att ladda lampan. Samtidigt tänds LED -indikatorn och blinkar grönt 3 gånger för att påminna.

(DE) Deutsch

BEDIENUNGSANLEITUNG NIGHTOUR (SCHALTER)

AN (DIE LAMPE IST ENTSPERRT):

- Schalter nach oben drücken und gedrückt halten, um die Lampe im hohen weißen Licht-Modus zu aktivieren. Nach unten drücken und gedrückt halten, um sie im niedrigen weißen Licht-Modus zu aktivieren.
- Den Schalter schnell nach unten drücken, um den zuletzt genutzten weißen Licht-Modus zu aktivieren.
- Den Schalter in schneller Folge 2x nach oben drücken, um den zuletzt genutzten weißen Licht-Modus zu aktivieren.

AUSSCHALTEN: Den Schalter nach unten drücken, um das Licht auszuschalten.

RGB FARBEINSTELLUNGEN:

- Im ein- oder ausgeschalteten Zustand den Schalter nach oben drücken, um RGB Modus 1 zu aktivieren.
- Im ausgeschalteten Zustand den Schalter 3x in schneller Folge nach oben drücken, um direkt den RGB Modus 1 zu aktivieren.
- Ist der RGB Modus aktiv, kann durch ein einfaches Drücken des Schalter nach oben zwischen RGB Modus 1 und 2 gewechselt werden. Durch schnelles doppeltes nach oben drücken wird der Farbwechsel pausiert/ neugestartet.

HELLIGKEIT ERHÖHEN: Den Schalter nach oben drücken und gedrückt halten, um die Helligkeit zu erhöhen.

KIRKKAUDEN SÄÄTÖ: Lampunpään ollessa päällä, paina ja pidä lampun nappia portaattoman himmenyksen käyttämiseksi. Himmennysvälin on 1–100 % riippuen akun varauksesta. Kirkkaustaso tallentuu muistiin, vaikka lampunpää irrotetaan lampusta.

NÄPPÄÄNLUKKO

NÄPPÄÄNLUKON AKTIIVOINTI: Lampunpään ollessa suljettu, paina ja pidä yläpuolen nappia kahden sekunnin ajan, kunnes matala valkoinen valo sammuu.

NÄPPÄÄNLUKON AVAAMINEN: Paina ja pidä yläpuolen kytkintä sekunnin ajan; tai yhdistä lampunpää lampun magneettiportiin avataksesi lukitukseen sekä ladataksesi lampunpäätä magneettisen latausportin avulla. (Valkoinen himmeä valo syttyy avaamisen merkkinä.)

LAMPUNPÄÄN KÄYTTÄMINEN LAMPUSTA IRROTETUNA

Ravista lampunpäätä kaksi kertaa käynnistääksesi se viimeksi käytetyssä kirkkaustasossa tai sammuttaaksesi Lampunpään.

(NO) Norwegian

HVORDAN BRUKE NIGHTOUR (TOGGLE SWITCH)

PÅ (LYSET ER ULÅST):

- Vipp opp og hold vippebryteren inne for å slå på høyt hvitt lys. vipp ned og hold bryteren for å slå på innstillingen for lavt hvitt lys.
- Vipp vippebryteren raskt ned for å slå på innstillingen for hvitt lys i minnet.
- Vipp vippebryteren raskt to ganger for å slå på den lagrede hvite lysinnstillingen.

AV (MENS LYSET LYSER): vipp bryteren en gang ned for å slå den av.

RGB -FARGEINNSTILLINGER:

- Når lyset er på/av, slår du vippebryteren opp én gang for å angi RGB -fargeinnstillingene (den går inn i RGB -fargeinnstilling 1 hver gang).
- Når lyset er slått av, slår du vippebryteren raskt opp tre ganger for å gå direkte til RGB -modus.

(HU) Magyarország

A HASZNÁLAT MÓDJA NIGHTOUR (BILLENŐKAPCSOLÓ)

BEKAPCSOLÁS (NEM LEZÁRT LÁMPA ESETÉN):

- A lámpa a billenőkapcsoló felső állásban tartásakor fehérfényű erős fényerőfokozattal, alsó állásban tartásakor fehérfényű alacsony fényerőfokozattal bekapcsol.
- A billenőkapcsoló gyors lekattintásakor működésre lép a mentett fehérfényű beállítás.
- A billenőkapcsoló gyors kétszeri felbillentésekor működésre lép a mentett fehérfényű beállítás.

KIKAPCSOLÁS (BEKAPCSOLT LÁMPA ESETÉN): A billenőkapcsoló egyszeri lekattintásakor a lámpa kikapcsol.

RGB-BEÁLLÍTÁSOK:

- A be/ki kapcsolt lámpán a billenőkapcsoló egyszeri felbillentésével lehet belépni az RGB-színbeállításokba (minden alkalommal az 1-es RGB-színbeállítása lehet bejutni).
- A kikapcsolt állapotban lévő lámpán a billenőkapcsoló háromszori gyors felbillentésével közvetlenül be lehet lépni az RGB-színbeállítások módba.
- Ha az RGB-színek folyktól be vannak kapcsolva, a kapcsoló egyszeri felbillentésével lehet szünetbillítás közöttt lehet átkapcsolni, kétszeri gyors felbillentésével szüneteltetni / újraindítani lehet az RGB-színeket.

A FÉNYERŐ NÖVELÉSE: A kapcsoló felbillentett pozícióban tartásával lehet növelni a fehér és a színes fények erősségét.

A FÉNYERŐ CSÖKKENTÉSE: A kapcsoló lebillentett pozícióban tartásával lehet csökkenteni a fehér és a színes fények erősségét.

AZ ÜZEMMÓD MEGVÁLTOZTATÁSA: A kapcsoló állapotban lévő lámpán a kapcsoló gyors kétszeri lebillentésével lehet átkapcsolni a fehérfény és az RGB üzemmód között.

LEZÁRÁS / FELOLDÁS

LEZÁRÁS: Ha a lámpa alacsony erősségű fehérfényű üzemmódban van, a kapcsoló gyors legalább tizenötszöri lebillentésével lezárható , a lámpa kikapcsol.

(HU) Magyarország

FELOLDÁS: Első használatbavétel előtt, kérjük, oldja fel a lámpát. Ehhez a mellékelt USB-kábellel csatlakoztassa a megfelelő tápforráshoz. Feloldáskor az állapotjelző LED háromszor zölden villan.

CSATLAKOZTATOTT LÁMPAFEJ ESETÉN

MEGJEGYZÉS: EZEK A MŰVELETEK CSAK AKKOR ELÉRHETŐEK, HA USB-C TÖLTŐVEL TÖLTIK A KÉSZÜLÉKET.

BE / KI: Ha az lámpafej az Nightour mágneses portjához van csatlakoztatva, az Nightour felső kapcsológombjának megnyomásával kapcsolhatod be/ki az lámpafejt.

A FÉNYERŐFOKOZAT MEGVÁLTOZTATÁSA: Az lámpafej bekapcsolt állapotában az Nightour felső kapcsológombjának nyomva tartásával fokozatmentes fényerőszabályozás végezhető. A fényerőszabályozás tartománya 1% – 100%, amennyiben az akkumulátor megfelelő-fel van a töltve. Az lámpafej Nightourról történő levételekor az aktuális fényerőfokozat mentésre kerül.

LEZÁRÁS / FELOLDÁS

LEZÁRÁS: Az lámpafej kikapcsolt állapotában tartsa nyomva az Nightour felső gombját, kb. 2 másodpercig, amíg az alacsony fényerejű fehér fény ki nem kapcsol és a lezárás évtinyben nem lép.

FELOLDÁS: A feloldás végezhető az Nightour felső kapcsológombjának egy másodperces nyomva tartásával, az lámpafej mágneses portra történő visszahelyezésével vagy az lámpafej MCC mágneses töltőportfival kivitelezett töltésével. (Feloldáskor bekapcsol az alacsony erősségű fehérfényű üzemmód.)

A LEVÁLASZTOTT LÁMPAFEJ HASZNÁLATA

- A kikapcsolt állapotban lévő lámpafej gyors kétszeri rázás hatására a korábbi fényerőfokozattal bekapcsol.
- A bekapcsolt állapotban lévő lámpafej gyors kétszeri rázás hatására kikapcsol.

(RU) Русский

ИНСТРУКЦИЯ NIGHTOUR (НИЖНИЙ ПЕРЕКЛЮЧАТЕЛЬ)

ВКЛ/ВЫКЛ: Когда голова лампы подключена к магнитному порту, нажмите на кнопку, чтобы включить или выключить голову лампы.

ИЗМЕНЕНИЕ УРОВНЯ ЯРКОСТИ: когда голова лампы включена, нажмите и удерживайте верхнюю кнопку, чтобы плавно снизить яркость от 100 до 1 % при достаточном заряде аккумулятора. Если отсоединить головку лампы, то она сохранит яркость.

БЛОКИРОВКА/РАЗБЛОКИРОВКА

БЛОКИРОВКА: Когда головка лампы выключена, нажмите и удерживайте кнопку около 2 секунд, пока не погаснет минимальный режим, чтобы заблокировать головка лампы.

РАЗБЛОКИРОВКА: Для разблокировки головки лампы нажмите и удерживайте кнопку в течении 1 секунды или подключите ее к магнитной зарядке, или к магнитной зарядке olight MCC. (при разблокировке будет гореть минимальный режим)

КАК ИСПОЛЬЗОВАТЬ ГОЛОВКА ЛАМПЫ ОТДЕЛЬНО: Когда головка лампы выключена, быстро встряхните ее, чтобы включить последний режим работы. Когда головка лампы включена, дважды встряхните ее, чтобы выключить.

(ES) Español

CÓMO OPERAR NIGHTOUR (INTERRUPTOR DE PALANCA)

ENCENDIDO (LA LUZ ESTÁ DESBLOQUEADA):

- Levante y mantenga presionado el interruptor de palanca para encender la luz blanca en modo alto. mueva hacia abajo y mantenga presionado el interruptor de palanca para encender la luz blanca en modo bajo.
- Gire el interruptor de palanca rápidamente hacia abajo para encender la luz blanca en modo memorizado.
- Gire el interruptor de palanca rápidamente hacia arriba dos veces para encender la configuración de luz blanca memorizada.

(RO) Romanesc

MOD OPERARE NIGHTOUR (CORP PRINCIPAL)

PORNIT (LANTERNA ESTE DEBLOCATA):

- Împingeți(glisați) în sus și mențineți empins butonul pentru a porni pe modul mare; trageți(glisați) în jos și mențineți tras pentru a porni pe modul mic de iluminare.
- Glisați în jos butonul (scurt) pentru a porni pe modul anterior memorat (folosit ultima data).
- Glisați în sus rapid de doua ori (rapid) pentru a porni pe modul alb memorat.

OPRIT: Pentru a stinge lanterna glisati in jos scurt.

MODURI DE ILUMINARE COLORATE:

- Când lanterna este oprita sau pornita glisati rapid in sus pentru a accesa modurile colorate. (modul colorat 1 va fi accesat de fiecare dat)
- Când lanterna este oprita glisati rapid in sus de trei ori pentru a accesa modurile colorate.

(UA) Ukrainian

ВИКОРИСТАННЯ NIGHTOUR (ПЕРЕМИКАЧ)

УВІМКНЕННЯ (ВІДКРИТИЙ РОЗБЛОКОВАНИЙ)

- Підніміть і утримуйте перемикач, щоб перейти в налаштування яскравого білого світла; опустіть вниз і утримуйте перемикач, щоб перейти в налаштування слабкого білого світла.
- Швидко опустіть перемикач вниз, щоб увімкнути ближче слабке світло в останньому збереженому режимі.
- Швидко дві рази підніміть перемикач, щоб увімкнути ближче яскраве світло в останньому збереженому режимі.

ВИМКНЕННЯ (КОЛИ ЛІХТАРИК УВІМКНЕНИЙ): один раз опустіть перемикач вниз, щоб вимкнути його.

НАЛАШТУВАННЯ КОЛЬОРУ RGB:

- Коли ліхтарик увімкнений/вимкнений, один раз підніміть перемикач, щоб увійти до налаштувань кольору RGB (він кожен раз буде входити в 1 параметр кольору RGB).
- Коли ліхтарик вимкнений, швидко тричі підніміть перемикач, щоб увійти безпосередньо в режим RGB.

- Після входу в режим RGB, один раз підніміть перемикач вгору, щоб переключитися між двома параметрами кольору, і швидко підніміть перемикач двічі, щоб поставити на паузу/перезапустити кольори RGB.

ЗБІЛЬШЕННЯ ЯСКРАВОСТІ: Підніміть і утримуйте перемикач для того, щоб збільшити яскравість білого та кольорового світла.

ЗМЕНШЕННЯ ЯСКРАВОСТІ: Опустіть і утримуйте перемикач для того, щоб зменшити яскравість білого та кольорового світла.

ЗМІНА КОЛЬОРУ: Коли ліхтарик увімкнений, швидко двічі опустіть перемикач, щоб переключитися між білим світлом та RGB.

БЛОКУВАННЯ/РОЗБЛОКУВАННЯ

БЛОКУВАННЯ: Коли голова лампи вимкнена, натисніть і утримуйте верхню кнопку Nightour приблизно 2 секунди, поки слабке біле світло не вимкнеться, щоб заблокувати її.

РОЗБЛОКУВАННЯ: Для розблокування натисніть та утримуйте верхню кнопку Nightour протягом однієї секунди; або повторно підключіть головку лампи до магнітного порту Nightour; або під'єднайте головку лампи до зарядки за допомогою магнітного зарядного порту MCC (після розблокування засвітиться слабке біле світло).

ЯК ВИКОРИСТОВУВАТИ ГОЛОВКУ ЛАМПИ ОКРЕМНО

- Коли головка лампи вимкнена, швидко потрусіть її двічі, щоб увімкнути на попередньому рівні яскравості.
- Коли головка лампи увімкнена, швидко потрусіть її двічі, щоб вимкнути.

(JP) 日本語

操作方法 Nightour(トグルスイッチ)

オン(ライトのロック状態を解除)

- トグルスイッチを長押し上げると高輝度白色光に、下に倒すと低輝度白色光になります。
- トグルスイッチを素早く下に倒すと、記憶された白色光の設定がオンになります。
- トグルスイッチを素早く2回跳ね上げると、記憶された白色光の設定がオンになります。

OFF（ライト点灯中）： トグルスイッチを1回倒すとOFFになります。

RGB カラー設定:

- ライトのON/OFF時にトグルスイッチを1回切り替えると、RGBカラー設定になります（毎回RGBカラー設定に切り替えます）。
- ライトがオフの時に、素早くトグルスイッチを3回跳ね上げると、直接RGBモードに入ります。
- RGBカラーがONの状態で、トグルスイッチを1回跳ね上げると2つのカラー設定に切り替え、2回跳ね上げるとRGBカラーの一時停止/再開ができます。

明るさを上げる： トグルスイッチを上に跳ね上げて長押しすると、白色光とカラーライトが明るくなります。

明るさを下げる： トグルスイッチを下にして押し続けると、白色光とカラーライトが暗くなります。

モード変更: ライトがONの状態で、トグルスイッチを素早く2回下にすると、白色光とRGBを切り替えることができます。

ロック/アンロック

ロックアウト： ロー白色光が点灯していると き、トグルスイッチを素早く15回以上フリップダウンすると、スイッチがロックアウトされ、ライトが消えます。

アンロック: 付属のUSBケーブルで製品を電源に接続し、ロックを解除してください。ロックが解除されると、LEDインジケーターが緑色に3回点滅します。

(KR) 한국어

작동 방법 NIGHTOUR(토글 스위치)

전원 ON (잠금 해제 상태 중)

- 토글 스위칭을 위로 올린 상태로 유지하면 하이 모드의 화이트 라이트가 설정되며,스위치를 아래로 누른채로 유지하면 로우 모드의 화이트 라이트가 설정됩니다.
- 토글 스위칭을 아래로 빠르게 내려주면 마지막으로 켰던 출력 모드로 라이트가 켜집니다.
- 토글 스위칭을 위로 빠르게 2회 올려주면 마지막으로 켰던 출력 모드로 라이트가 켜집니다.

전원 OFF (라이트가 켜져있는 상태 중): 스위치를 1회 아래로 내리면 라이트가 꺼집니다.

RGB 컬러 설정

- 라이트의 ON/OFF와 관계없이 토글 스위치를 1회 위로 올려주면 RGB 컬러 설정으로 들어가게 됩니다(매번 RGB컬러 설정1로 들어가게 됩니다)
- 라이트의 전원이 꺼져 있을 때, 토글 스위치를 빠르게 3회 위로 올려주면 RGB컬러 모드로 바로 들어가게 됩니다.
- RGB컬러가 켜져 있는 상태에서, 스위치를 올려주면 다른 색상으로 변경하실 수 있으며 빠르게 위로 2회 올려주면 잠시 및 RGB컬러 모드를 재시작할 수 있습니다.

라이트 밝기 올리기: 스위치를 위로 올린 상태로 유지하면 화이트 및 RGB 라이트가 밝아집니다.

라이트 밝기 내리기: 스위치를 아래로 내린 상태로 유지하면 화이트 및 RGB 라이트가 약해집니다.

모드 변경: 라이트가 켜져 있는 상태에서, 스위치를 빠르게 아래로 2회 내려주면 화이트와 RGB모드간 변경이 가능합니다.

잠금 및 잠금해제

잠금: 로우 화이트 라이트가 켜져 있는 상태에서, 스위치를 빠르게 아래로 15회 이상 내려주면 잠금 모드가 됩니다, 라이트는 꺼지게 됩니다.

잠금 해제: 1초 사용하기 전, 동봉된 USB 케이블을 통해 전원 공급 장치에 연결하여 개폐의 잠금을 해제하십시오. 잠금을 해제하면 LED 표시등이 녹색으로 3번 깜박입니다.

리딩 라이트(독서등)을 NIGHTOUR 본연을 때 작동 방법

참고: 이 기능들은 C타입 USB 케이블을 통해 제품을 충전 중일 때만 사용 가능합니다.

온/OFF: 리딩 라이트를 제품의 마그네틱 포트에 부착해 있는 상태에서, 제품의 상단

(TH) ไทย

วิธีการใช้งาน Nightour (สวิตช์ชนิดสัน)

เปิด (ไฟถูกปลดล็อก):

- พลิกขึ้นและกดสวิตช์เปิดไฟค้างไว้เพื่อเปิดการตั้งค่าแสงสีขาวสูง พลิกสวิตช์ลงค้างไว้เพื่อเปิดการตั้งค่าแสงสีขาวต่ำ
- พลิกสวิตช์ลงอย่างรวดเร็วเพื่อเปิดการตั้งค่าแสงสีขาวที่บันทึกไว้

ปิด (ขณะที่ไฟสว่าง):

- พลิกขึ้นและกดสวิตช์เปิดไฟค้างไว้เพื่อเปิดการตั้งค่าแสงสีขาวสูง พลิกสวิตช์ลงค้างไว้เพื่อเปิดการตั้งค่าแสงสีขาวต่ำ
- พลิกสวิตช์ลงอย่างรวดเร็วสองครั้งเพื่อเปิดการตั้งค่าแสงสีขาวที่บันทึกไว้

ปรับความสว่าง: พลิกขึ้นและค้างไว้เพื่อทำให้แสงสีขาวและไฟสีสว่างมากขึ้น

ปรับความสว่าง: พลิกลงและค้างไว้เพื่อทำให้แสงสีขาวและไฟสีมืดลง

โหมดเปลี่ยนสี: เมื่อไฟสว่างพลิกสวิตช์ลงอย่างรวดเร็วสองครั้งเพื่อเปลี่ยนระหว่างแสงสีขาวและ RGB

ล็อค/ปลดล็อค

ล็อค: เมื่อไฟสีขาวต่ำสว่าง ให้พลิกสวิตช์ลงอย่างรวดเร็วอย่างน้อย 15 ครั้งเพื่อเข้าสู่โหมดล็อคและไฟจะดับลง

ปลดล็อค: หากต้องการปลดล็อค ให้เชื่อมต่อผ่าน USB เพื่อชาร์จ ในขณะที่ไฟ LED จะกะพริบเป็นสีเขียว 3 ครั้งเพื่อเตือน

เมื่อติดไฟหัวอ่านหน้าชี้ลงกับ Nightour

สังเกต: การชาร์จเป็นการเหล่านี้ทำได้ในขณะที่ Nightour กำลังชาร์จผ่าน USB-C เท่านั้น

เปิด/ปิด: เมื่อติดไฟหัวอ่านนิดชี้ลงกับพอร์ตแม่เหล็กของ Nightour ให้คลิกปุ่มด้านบนของ Nightour เพื่อเปิดหรือปิดไฟหัวอ่านนี้ได้

เปลี่ยนระดับความสว่าง: เมื่อไฟหัวอ่านนี้ติดแล้ว ให้กดปุ่มบนสุดของ Nightour ค้างไว้เพื่อทำการหรี่แสงแบบไม่มีขั้นไม่ได้ ช่วงการหรี่แสงแบบไม่มีขั้นนั้นจะได้ที่ 1% -100% เมื่อพลังงานแบตเตอรี่เพียงพอ การแยกไฟหัวอ่านนี้ออกจากจาก Nightour จะทำความสว่างของดูกเป็นไว้ที่ความเข้มที่จำไว้ในปัจจุบัน

ล็อค/ปลดล็อค

ล็อคอาคาร์: เมื่อไฟหัวอ่านนี้ติดอยู่ ให้กดปุ่มบนสุดของ Nightour ค้างไว้ประมาณ 2 วินาที จนกว่าไฟที่ชวาจะดับ