V-TAC®
INNOVATIVE LED LIGHTING

WEEE Number: 80133970

INSTALLATION INSTRUCTION

LED STREET LIGHT WITH LIGHT SENSOR

TECHNICAL SPECIFICATIONS

POWER	WATTS	LUMENS	LxWxH(mm)	CRI	INPUT VOLTAGE	BEAM ANGLE	DF	LIFE TIME	SURGE PROTECTION GRADE	MOUNTING DIAMETER
VT-39ST-S	30W	3000 LM	416x99x138mm	>70	AC:120-240V, 50/60Hz	100°	0.9	25,000 Hours	1KV/2KV	φ60MM
VT-59ST-S	50W	5000 LM	470x99x149mm	>70	AC:120-240V, 50/60Hz	100°	0.9	25,000 Hours	1KV/2KV	φ60MM
VT-79ST-S	70W	7500 LM	470x99x149mm	>70	AC:120-240V, 50/60Hz	100°	0.9	25,000 Hours	2KV/4KV	φ60MM
VT-139ST-S	100W	11000 LM	567x99x179mm	>70	AC:120-240V, 50/60Hz	100°	0.9	25,000 Hours	2KV/4KV	φ60MM
VT-169ST-S	150W	16500 LM	628x99x203mm	>70	AC:120-240V, 50/60Hz	100°	0.9	25,000 Hours	2KV/4KV	φ60MM

INTRODUCTION & WARRANTY

Thank you for selecting and buying V-TAC product. V-TAC will serve you the best. Please read these instructions carefully before starting the installation and keep this manual handy for future reference. If you have any another query, please contact our dealer or local vendor from whom you have purchased the product. They are trained and ready to serve you at the best. The warranty is valid for 5 years from the date of purchase. The warranty does not apply to damage caused by incorrect installation or abnormal wear and tear. The company gives no warranty against damage to any surface due to incorrect removal of the product. The products are suitable for 10-12 Hours Daily operation. Usage of product for 24 Hours a day would void the warranty. This product is warranted for manufacturing defects only.

IP65 RATING

5 YEARS WARRANTY*

SAMSUNG LED Illuminated

V-TAC® PRO

WARNING!

- Please make sure to turn off the power before starting the installation.
- The light source of this luminaire is not replaceable; when the light source reaches its end of life the whole luminaire shall be replaced.
- If the external flexible cable or cord of this luminaire is damaged, it shall be exclusively replaced by the manufacturer or his service agent or a similar qualified person in order to avoid a hazard.
- Replace any cracked protective shield.
- Minimum distance from lighted objects 1m.
- Proper grounding should be ensured throughout the installation.
- Please read through all following instructions before installing the unit.
- User should prepare all the necessary accessories and spare parts (Spare parts not provided) including junction box.
- If the external flexible cable or cord be connected to the earth ground.
- Installation must be performed by a qualified electrician.

Strictly follow these instructions for installing, avoid the intensity of power cable during installing.

This marking indicates that this product should not be disposed of with other household wastes.

Caution, risk of electric shock.

Non-replaceable light source — Non-replaceable control gear

FEATURES

- LED streetlight with the light sensor is convenient and easy to connect.
- Connect to the power directly as a normal streetlight
- Light sensor will function automatically in accordance with available daylight.
- When natural light is above 75LUX, the streetlight will be auto-off and the streetlight will be Auto On if Natural light is below 75lux. Buffer mode point is 75LUX ±25%.
- Turning the light on/off is not required.
- If the sensor is obstructed it may not operate as expected.

INSTALLATION & WIRING DIAGRAM

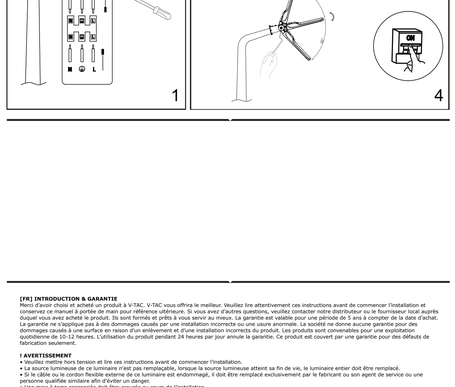

INSTALLATION INSTRUCTION

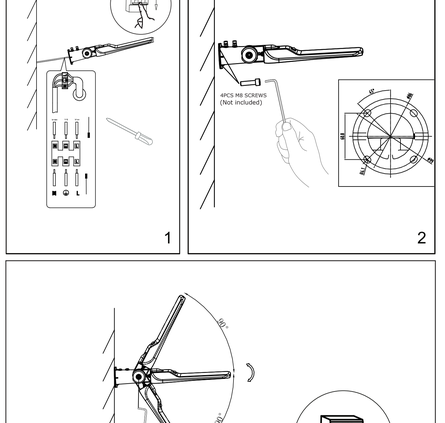

INSTALLATION INSTRUCTION

1. Switch OFF the power before starting the installation.
2. Connect supply wires to the luminaire as displayed in the wiring diagram.
3. (a) For Pole: Pass the cable through the mounting adaptor, tighten the screws on the pole with an M8 Allen wrench. Use the wrench to loosen the screw on the luminaire and adjust the angle and tighten them
(b) For wall: Pass the cable through the mounting adaptor, Fasten screws against the wall by 4PCs of M8 screws
(NOT INCLUDED). Use the wrench to loosen the screw on the luminaire and adjust the angle and tighten them.
4. Turn ON the power to Test

Class I Standard

Neutral	Blue	LIGHT
Live	Brown	
Ground	Yellow&Green	

[DE] EINFÜHRUNG UND GEBRAUCHSANWEISUNG

Sehr geehrter Kunde, dass Sie ein V-TAC Produkt gekauft und ausgewählt haben. V-TAC wird Ihnen die besten Dienste erweisen. Lesen Sie, bitte, diese Gebrauchsanweisung vor der Montage aufmerksam durch und bewahren Sie sie für Auskünfte in der Zukunft parat. Sollten Sie weitere Fragen haben, kontaktieren Sie, bitte, unseren lokalen Händler oder/vorkäufer, von dem Sie das Produkt gekauft haben. Sie sind ausgebildet und bereit Sie auf die bestmögliche Art und Weise zu unterstützen. Die Gewährleistungsfrist beträgt 5 Jahre ab dem Kaufdatum. Die Gewährleistung bezieht sich nicht auf Schäden, die durch unsachgemäße Montage oder ungewöhnliche Abnutzung und Verschleiß verursacht worden sind. Das Unternehmen gewährt keine Garantie für durch unsachgemäßen Produktabbau oder unsachgemäße Montage entstandene Schäden an jeglichen Oberflächen. Die Produkte sind für eine Nutzung von bis zu 10-12 Stunden täglich geeignet. Eine tägliche, 24-stündige Nutzung schließt die Gewährleistung aus. Diese Gewährleistung gilt nur für Herstellungsmängel.

! WARNUNG

- Bitte schalten Sie die Stromversorgung aus und lesen Sie diese Anleitung, bevor Sie mit der Installation beginnen.
- Die Lichtquelle dieser Leuchte ist nicht austauschbar. Wenn die Lebensdauer der Lichtquelle abgelaufen ist, muss die gesamte Leuchte ausgetauscht werden.
- Wenn das externe flexible Kabel oder Kabel dieser Leuchte beschädigt ist, darf es ausschließlich vom Hersteller oder seinem Servicemitarbeiter oder einer ähnlich qualifizierten Person ersetzt werden, um eine Gefahr zu vermeiden.
- Während der gesamten Installation muß eine ordnungsgemäße Erdung gewährleistet sein.
- Ersetzen Sie alle riissigen Schutzabdeckungen. Mindestabstand zu beleuchteten Objekten 1 m.
- Lesen Sie, bitte, all die folgenden Anweisungen, bevor Sie das Gerät installieren.
- Der Benutzer sollte alle erforderlichen Zubehör- und Ersatzteile (nicht mitgelieferte Ersatzteile) einschließlich Anschlusskasten vorbereiten.
- Die erhöhte Beleuchtung muss an die geerdete Fäche angeschlossen werden.
- Nur von einem zertifizierten Elektriker installieren lassen
Befolgen Sie diese Installationsanweisungen immer sorgfältig und vermeiden Sie während der Installation die Intensität des Netzkabels.

MERKMALE

- Der Bewegmelder mit Lichtsensor ist bequem und einfach anzuschließen.
- Schalten Sie es wie eine normale Straßenlaterne direkt an die Stromversorgung an
- Der Lichtsensor funktioniert automatisch entsprechend dem verfügbaren Tageslicht.
- Wenn das natürliche Licht über 100 Lux liegt, wird die Straßenbeleuchtung automatisch ausgeschaltet und die Straßenbeleuchtung wird automatisch eingeschaltet, wenn das natürliche Licht unter 75 Lux liegt. Puffermodupunkt ist 75LUX ±25%
- Ein Ein-/Ausschalten des Lichts ist nicht erforderlich.
- Wenn der Sensor blockiert ist, funktioniert er möglicherweise nicht wie erwartet.

INSTALLATIONS- UND SCHALTDIAGRAMM

1. Schalten Sie vor der Installation beginnen, schalten Sie die Stromzufuhr ab.
2. Schließen Sie die Stromkabel an die Leuchte an, wie auf dem Schaltplan dargestellt.
3. (a) Bei Mastmontage: Führen Sie das Kabel durch den Montageadapter, Verwenden Sie den Schraubenschlüssel, um die Schraube an der Lampe festzuziehen, um den Winkel gemäß der gewünschten Position einzustellen.
(b) Für Wandmontage: Führen Sie das Kabel durch den Montageadapter, befestigen Sie die Schrauben an der Wand mit 4 Stück M8-Schrauben (NICHT ENTHALTEN). Verwenden Sie den Schraubenschlüssel, um die Schrauben zu lösen, stellen Sie den Winkel gemäß der gewünschten Position ein und ziehen Sie die Schraube fest, um den Gegenstand zu fixieren.
4. Schalten Sie die Stromversorgung ein und testen Sie.

WICHTIGE HINWEISE:

- Elektro- und Elektronikgeräte, die zu Abfall geworden sind, werden als Altgeräte bezeichnet. Altgeräte dürfen nicht mit anderen Hausmüll entsorgt werden. Der Benutzer von Altgeräten am Ende der Nutzungsdauer müssen das Gerät bei den von den öffentlichen Entsorgungsträgern oder Händlern eingerichteten Sammelstellen zurückgeben. Diese Rücksendung ist für Sie mit keinen Kosten verbunden.
- Besitzer von Altgeräten sind verpflichtet, Lampen vor der Rückgabe zerstörungsfrei aus dem Altgerät zu entfernen.

- Das Symbol „Gekreuzte Mülltonnen" weist darauf hin, dass dieses Produkt nicht mit dem anderen Hausmüll entsorgt werden darf und am Ende seiner Lebensdauer vom unsortierten Hausmüll getrennt gesammelt werden muss.
- Bei der Entsorgung von Elektrogeräten auf Deponien oder Halden können Schadstoffe ins Grundwasser gelangen und in die Nahrungskette gelangen und Ihre Gesundheit und Ihr Wohlbefinden schädigen.
- Unter folgendem Link gelangen Sie zum Online-Verzeichnis der Sammel- und Rückgabestellen: https://www.ear-system.de/ear-verzeichnis/sammel-und-ruecknahmestellen

IN CASE OF ANY QUERY/ISSUE WITH THE PRODUCT, PLEASE REACH OUT TO US AT: SUPPORT@V-TAC.EU
FOR MORE PRODUCTS RANGE, INQUIRY PLEASE CONTACT OUR DISTRIBUTOR OR NEAREST DEALERS. V-TAC EUROPE LTD. BULGARIA, PLOVDIV 4000, BUL.L.KARAVELOW 9B

[BG] ВЪВЕДЕНИЕ И ГАРАНЦИЯ

Благодарим ви, че избрахте и закупихте продукт на Ви-Тек (V-TAC). Ви-Тек (V-TAC) ще ви поскрие по най-добрия възможен начин. Моля прочетете тези инструкции внимателно преди инсталация и съхранявайте ръководството за бъдещи справки. Ако имате друга въпроси, моля свържете се с нашия дилър или с местния търговец, от който сте закупили продукта. Те са обучени и са готови да ви послужат по най-добрия начин. Гаранцията е валидна за период от 5 години след датата на закупуване. Гаранцията не се прилага по отношение на щети, причинени поради неправилен монтаж или необичайно използване. Дружеството не предоставя гаранция срещу щети по какъвто и да е повърхност поради неправилно отстраняване и монтаж на продукта. Продуктите са подходящи за 10-12 часа експлоа. Ъщата на ден. Експлоатацията на продукт в продължение на 24 часа водя до обезсилване на гаранцията. Гаранцията за този продукт се дава само за производствени дефекти.

! ПРЕДУПРЕЖДЕНИЕ

- Моля прочетете настоящите инструкции и изключете захранването, преди да започнете монтажа.
- Светлинният източник на това осветително тяло не е сменяем; когато той достигне края на експлоатационния си срок, трябва да се смени цялото осветително тяло.
- Ако външният гъвкав кабел или кабел на това осветител е повреден, той трябва да бъде заменен изключително от производителя или неговия сервизен агент или подобно квалифициран лице, за да се избегне опасност.
- По време на инсталацията трябва да бъде гарантирано надеждно заземяване.
- Сменете напукания предпазител, ако има такъв. Минимално разстояние от осветявани предмети 1m.
- Моля прочетете всички инструкции преди да инсталирате устройството.
- Потребителят трябва да подготви всички необходими аксесоари и резервни части (резервните части не са предоставени), включително разклонителната кутия.
- Поддържането осветление трябва да бъде свързано със заземената повърхност.
- Да се инсталира само от сертифицирани електротехник.
Спазвайте стриктно тези инструкции за инсталиране, избягвайте интензитета на захранващия кабел по време на инсталация.

ХАРАКТЕРИСТИКА

- LED умното осветление със сензора за светлина е удобно и лесно за свързване.
- Свържете директно как захранването като обикновена улична лампа
- Светлинният сензор ще функционира автоматично в съответствие с наличната дневна светлина.
- Когато естествената светлина е над 100 LUX, уличната светлина ще се изключи автоматично, а уличната светлина ще бъде автоматично включена, ако естествената светлина е под 75 lux. Точката на буферен режим е 75LUX ±25%
- Не се изисква включване/изключване на осветителното.
- Ако сензорът е запушен, той може да не работи както се очаква.

МОНТАЖНА И ЕЛЕКТРИЧЕСКА СХЕМА

1. Преди инсталацията моля, изключете електроразпределението.
2. Свържете захранващите проводници към осветителя, както е показано на електрическата схема.
3. (а) За монтаж на стълб: Прокарайте кабела през монтажния адаптер, Разхлабете винта на адаптера, след които го затегнете завидно на стълба посредством шестограм M8. Използвайте гаечния ключ, за да разхлабите винта на осветителното тяло, регулирайте ъгъла и го затегнете.
(b) За монтаж на стена: Прокарайте кабела през монтажния адаптер, захванете застегната с помощта на 4 брои винтове M8.
(НЕ Е ВКЛЮЧЕН). Използвайте гаечния ключ, за да разхлабите винта на осветителното тяло, регулирайте ъгъла и го затегнете.
4. Включете електрозахранването и тествайте.

[IT] INTRODUZIONE E GARANZIA

Grazie per aver scelto e acquistato il prodotto della V-TAC. La V-TAC le servirà nel miglior modo possibile. Si prega di leggere attentamente queste istruzioni prima di iniziare l'installazione e di conservare questo manuale a portata di mano per riferimenti futuri. In caso di qualunque altra domanda si prega di contattare il rivenditore o il fornitore locale da cui è stato acquistato il prodotto. Sono stati addestrati e sono pronti a servirvi al meglio. La garanzia è valida per 5 anni dalla data d'acquisto. La garanzia non si applica ai danni provocati dall'installazione errata o dall'usura anormale. L'azienda non fornisce alcuna garanzia per danni a qualsiasi superficie a causa della rimozione e dell'installazione errata del prodotto. I prodotti sono adatti per 10-12 ore di funzionamento quotidiano. L'utilizzo del prodotto per 24 ore al giorno annulla la garanzia. La garanzia di questo prodotto è valida soltanto per difetti di fabbricazione.

! ATTENZIONE

- Spegnere l'elettricità prima di iniziare!
- La sorgente luminosa di questo apparecchio di illuminazione non è sostituibile, quando la sorgente luminosa raggiunge la fine della sua vita utile l'intero apparecchio di illuminazione deve essere sostituito.
- Se il cavo flessibile esterno o il cavo di questo apparecchio di illuminazione è danneggiato, deve essere sostituito esclusivamente dal produttore o dal suo agente di assistenza o da una persona ugualmente qualificata per evitare pericoli.
- Durante l'installazione, deve essere garantita una messa a terra adeguata.
- Sostituire l'eventuale schermo protettivo rotto. Distanza minima dagli oggetti illuminati 1 m.
- Si prega di leggere tutte le istruzioni prima di installare l'unità.
- L'utente deve preparare tutti gli accessori e le parti di ricambio necessari (parti di ricambio non vengono fornite) inclusa la scatola di giunzione.
- L'illuminazione rialzata deve essere collegata alla superficie collegata a terra.
- Installare soltanto da un elettricista certificato.
Seguire scrupolosamente queste istruzioni per l'installazione, evitare il cavo di alimentazione durante l'installazione.

CARATTERISTICHE

- Il lampione a LED con sensore di luce è comodo e facile da collegare.
- Collegare all'alimentazione direttamente come un normale lampione.
- Il sensore di luce funzionerà automaticamente in base alla luce diurna disponibile.
- Quando la luce naturale è superiore a 100 lux, il lampione si spegne automaticamente e si accende automaticamente se la luce naturale è inferiore a 75 lux. Il punto della modalità buffer è 75LUX ±25%
- Non è necessario accendere/spegnere la luce.
- Se il sensore è ostruito, potrebbe non funzionare come previsto.

INSTALLAZIONE E SCHEMA ELETTRICO

1. Assicurarsi l'alimentazione generale prima di iniziare l'installazione.
2. Collegare i fili di alimentazione all'apparecchio come indicato nello schema elettrico.
3. (a) Per il palo: Far passare il cavo attraverso l'adattatore di montaggio,
Allentare la vite dell'adattatore e poi serrarla sul palo con una chiave a brugola M8. Utilizzare la chiave per allentare la vite sull'apparecchio e regolare l'angolo e serrarli.
(b) Per il montaggio a parete: Far passare il cavo attraverso l'adattatore di montaggio, fissare alla parete con n. 4 viti M8
(NON INCLUSE). Utilizzare la chiave per allentare la vite sull'apparecchio e regolare l'angolo e serrarli.
4. Attivare l'alimentazione per testare.

[HU] BEVEZETÉS ÉS GARANCIA

Köszönjük, hogy választotta és megvásárolta a V-TAC terméket. V-TAC nyújtja Önnek a legjobb szolgáltatást. Kérjük, a szerelés előtt figyelmesen olvassa el ezeket az utasításokat és őrizze ezt a kézikönyvet későbbi használatra. Ha további kérdései vannak, kérjük, forduljon forgalmazójához vagy helyi eladójához, akitől megvásárolta a terméket. Ők képzettek és készek a legjobb szolgálatra. A jótállás a vásárlás napjától számítva 5 évig érvényes. A garancia nem vonatkozik a helytelen szerelés vagy az abnormális kopás okozta károkra. A cég nem vállal semmilyen garanciát a felület károsodásáért, a termék helytelen eltávolításáért és szereléséért. A termékek 10-12 órás napi üzemeltetésre alkalmasak. A termék napi 24 órás felhasználása érvényteleníti a garanciát. Ez a termék garanciája csak a gyártási hibákra vonatkozik.

FIGYELMEZTETÉS:

- Kérjük, a szerelés megkezdése előtt kapcsolja ki az áramellátást és olvassa el ezt az útmutatót.
- Ennek a lámpatestnek a fényforrása nem cserélhető ki, amikor a fényforrás elér az élettartamát, az egész lámpatestet ki kell cserélni.
- Ha ennek a lámpatestnek a külső hajlékony kábele vagy zsinórja megsérül, a veszély elkerülése érdekében kizárólag a gyártó, szervizképviselője vagy hasonló képesítésű rendelkező személy cserélhető ki.
- A szerelési során biztosítani kell a megfelelő földelést.
- Cserélje ki a repedt védőpajzsot. Minimális távolság a megvilágított tárgyaktól 1m.
- Olvassa el az összes utasítást a készülék szerelése előtt.
- A felhasználónak el kell készítenie az szükséges tartozékokat és pótalkatrészeket (nem szállított),beleértve a csatlakozódobozt is.
- Az emelt világítást a földelésnek kell csatlakoztatni.
- Csak szakképzett villanyszerelő szerelje fel.
Szorosan kövesse a szerelési utasításokat, kerülje a tápkábel intenzitását a szerelés alatt.

JELLEMZŐK

- A fényérzékelővel ellátott LED utcai lámpa kényelmes és könnyen csatlakoztatható.
- Csatlakoztassa közvetlenül az áramforráshoz, mint egy normál közvilágítás
- A fényérzékelő automatikusan működik a rendelkezésre álló nappali fény figyelőrendszerben.
- Ha a természetes fény 100 lux felett van, az utcai világítás automatikusan kikapcsol, és az utcai világítás automatikusan bekapcsol, ha a természetes fény 75 lux alatt van. A puffer mód pontja 75LUX ±25%
- Nincs szükség a lámpa be/kikapcsolására.
- Ha az érzékelővel eltakarják, előfordulhat, hogy nem működik a várt módon.

TELEPÍTÉSI ÉS BEKÖTÉSI RAJZ

1. A telepítés megkezdése előtt kapcsolja ki az áramot.
2. Csatlakoztassa a tápvezetékeket a lámpatesthez a kapcsolási rajz szerint.
3. a) Oszlop esetén: Vezesse át a kábelt a rögzítő adapteren,
Lazítsa meg az adapter csavarját, majd húzza meg azokat az oszlopon egy M8 imbuszkulccsal. A csavarkulccsal lazítsa meg a lámpatesten lévő csavart, állítsa be a szöget és húzza meg.
b) Fal esetén: Vezesse át a kábelt a rögzítő adapteren, rögzítse a csavarokat a falhoz 4 db M8 csavarral
(NEM TARTOZÉK) A csavarkulccsal lazítsa meg a lámpatesten lévő csavart, állítsa be a szöget és húzza meg.
4. Kapcsolja be és tesztelje

[ES] INTRODUCCIÓN Y GARANTÍA

La agradecemos que ha elegido y adquirido la V-TAC. V-TAC le servirá del mejor modo posible. Pedimos que antes de comenzar la instalación lea atentamente las presentes instrucciones y las guarde en un lugar adecuado para consultas próximas. En caso de dudas o preguntas, póngase, por favor, en contacto con el representante o suministrador más cercano de quien ha comprado el producto. Él será debidamente instruido y dispuesto para atenderle de la mejor manera posible. La garantía tendrá una duración de 5 años, contados a partir de la fecha de la compra. La garantía no será aplicable a daños ocasionados por instalación incorrecta o gasto inhabitual. La empresa no otorga garantía para daños de superficies de cualquier tipo generados por su eliminación e instalación incorrectas. Los productos tendrán explotación adecuada durante unas 10-12 horas diarias. La explotación de 24 horas diarias llevará a la anulación de la garantía. La garantía cubrirá solo defectos de producción de fábrica.

! IMPORTANTE!

- Apague la alimentación y lea estas instrucciones antes de empezar la instalación.
- La fuente de luz de esta iluminación no es intercambiable; Cuando llega al final de su vida útil, se debe reemplazar toda la luminaria.
- Si el cable flexible externo o el cordón de esta luminaria está dañado, deberá ser reemplazado exclusivamente por el fabricante o su agente de servicio o una persona calificada similar para evitar un peligro.
- Se debe garantizar una conexión a tierra adecuada durante la instalación.
- Reemplace los protectores protectores rotos, si los hay. Distancia mínima de objetos iluminados 1 m.
- Lea todas las instrucciones antes de instalar la unidad.
- El usuario debe preparar todos los accesorios y piezas de repuesto necesarias (las piezas de repuesto no están provistas), incluye la caja de conexiones.
- La iluminación posicionada en lo alto debe estar conectada a la superficie puesta a tierra.
- Instalar solo por un electricista certificado
Siga estrictamente estas instrucciones de instalación y evite la intensidad de la alimentación eléctrica durante la instalación.

CARACTERÍSTICAS

- La farola LED con sensor de luz es conveniente y fácil de conectar.
- Conectarse a la corriente directamente como una farola normal
- El sensor de luz funcionará automáticamente de acuerdo con la luz del día disponible.
- Cuando la luz natural está por encima de 100 LUX, la luz de la calle se apagará automáticamente y la luz de la calle se encenderá automáticamente si la luz natural está por debajo de los 75 lux. El punto de modo de buffer es 75LUX ±25%
- No es necesario encender/apagar la luz.
- Si el sensor está obstruido, es posible que no funcione como se espera.

INSTALACIÓN Y DIAGRAMA DE CABLEADO

1. Antes de empezar la instalación, desconecte la fuente de alimentación.
2. Conecte los cables de alimentación a la luminaria como se muestra en el diagrama de cableado.
3. (a) Para instalación en poste: Pase el cable a través del adaptador de instalación,
Afloje los tornillos del adaptador y luego apriételos en el poste con una llave allen M8. Use la llave para aflojar el tornillo de la luminaria y ajuste el ángulo y apriételos.
(b) Para instalación en pared: Pase el cable a través del adaptador de instalación, fije a la pared con 4 tornillos M8. (NO INCLUIDO). Use la llave para aflojar el tornillo de la luminaria y ajuste el ángulo y apriételos.
4. Conecte la alimentación y pruebe.

[PT] INTRODUÇÃO E GARANTIA

Agradecemos que escolheu e adquiriu o produto da V-TAC. A V-TAC irá servir-lhe da melhor maneira possível. Por favor, leia atentamente estas instruções antes da instalação e mantenha este manual para referência no futuro. Se tiver outras dúvidas, entre em contacto com o nosso revendedor ou comerciante local de quem adquiriu o produto. Eles são formados e estão prontos para lhe servem ótes da melhor maneira possível. A garantia é válida por um período de 5 anos a partir da data de compra. A garantia não se aplica a danos causados devido a uma instalação incorrecta ou desgaste invulgar. A empresa não dá nenhuma garantia por danos de qualquer superfície devido à inadequada remoção e instalação do produto. Os produtos são apropriados para exploração durante 10-12 horas por dia. A exploração do produto durante 24 horas leva à invalidação da garantia. Este produto tem uma garantia apenas para defeitos de fabricação.

! ADVERTÊNCIA

- DESLIGAR a alimentação antes de iniciar!
- A fonte de luz desta luminária não é intercambiável; quando atingir o fim de sua vida útil, toda a luminária deve ser substituída.
- Se o cabo flexível externo ou cabo desta luminária estiver danificado, deve ser substituído exclusivamente pelo fabricante ou seu agente de serviço ou pessoa similarmente qualificada, a fim de evitar perigos.
- O aterramento adequado deve ser assegurado durante toda a instalação.
- Substitua os protetores rachados, se houver. Distância mínima de objetos iluminados 1m.
- Por favor, leia todas as instruções antes de instalar o dispositivo.
- O usuário deverá preparar todos os acessórios e as peças de reposição necessários (as peças de reposição não são fornecidas), inclusive com a caixa de distribuição.
- A luminária elevada deve ser conectada à superfície ligada à terra.
- Instalar apenas por um electricista autorizado.
Siga estritamente estas instruções de instalação, evite a intensidade do cabo de alimentação durante a instalação.

RECURSOS

- A luminária pública LED com sensor de luz é conveniente e fácil de conectar.
- Conecte-se à energia diretamente como uma luz de rua normal
- O sensor de luz funcionará automaticamente de acordo com a luz do dia disponível.
- Quando a luz natural estiver acima de 100 LUX, a iluminação pública será desligada automaticamente e a iluminação pública será ligada automaticamente se a luz natural estiver abaixo de 75 lux. O ponto do modo de buffer é 75LUX ±25%
- Não é necessário ligar/desligar a luz.
- Se o sensor estiver obstruído, pode não funcionar como esperado.

INSTALAÇÃO E DIAGRAMA DE FIAÇÃO

1. Antes de começar a instalação, desligue a fonte de alimentação.
2. Conecte os cabos de alimentação à luminária, conforme mostrado no diagrama de fiação.
3. (a) Para instalação em poste: Passe o cabo pelo adaptador de instalação,
Afrouxe os parafusos do adaptador e, depois, aperte-os juntos no poste com uma chave allen M8. Use a chave para soltar o parafuso da luminária e ajuste o ângulo e aperte-os.
(b) Para instalação em parede: Passe o cabo pelo adaptador de instalação, fixe à parede com 4 parafusos M8. (NÃO INCLUÍDO). Use a chave para soltar o parafuso da luminária e ajuste o ângulo e aperte-os.
4. Ligue a alimentação e prove

[EL] ΕΙΣΑΓΩΓΗ - ΕΓΓΥΗΣΗ

Σας ευχαριστούμε για τη επιλέξτε και αγοράσατε το προϊόν της Βι-ΤΑΚ(V-TAC). Η Βι-ΤΑΚ (V-TAC) θα σας εξυπηρετήσει με τον καλύτερο δυνατό τρόπο. Παρακαλούμε να διαβάσετε προσεκτικά τις οδηγίες μας πριτού τοποθετήσετε και διατηρήστε τις οδηγίες για τη μετέπειτα ενημέρωσή σας. Αν έχετε άλλα ερωτήματα και απορίες, παρακαλούμε επικοινωνήστε με τον πωλητή σας ή τον πρόμηθευτή, από τον οποίο αγοράσατε το προϊόν. Αυτοί εκπαιδεύτηκαν κάλλιστα και είναι πρόθυμοι να σας εξυπηρετήσουν με τον καλύτερο τρόπο. Η εγγύηση ισχύει για περίοδο 5 ετών από την ημερομηνία της αγοράς. Η εγγύηση δεν εφαρμόζεται σε περίπτωση που προκλήθηκε ζημιές εξαιτίας λάθος τοποθέτησης ή ασυνήθεστης φθοράς. Η εταιρεία δεν παρέχει εγγύηση για ζημιές σε οποιαδήποτε επιφάνεια της λόβας απομάκρυνσης ή τοποθέτησης του προϊόντος. Τα προϊόντα είναι κατάλληλα για χρήση 10-12 ωρών την ημέρα. Η χρήση του προϊόντος επί 24 ώρες έχει ως αποτέλεσμα την ακύρωση της εγγύησης. Η εγγύηση του προϊόντος αφορά μόνο τα ελαττώματα της παραγωγής.

! ΠΡΟΕΙΔΟΠΟΙΗΣΗ

- ΚΛΕΙΣΤΕ την ηλεκτροδότηση πριστού αρχίσετε!
- Η φωτεινή πηγή αυτού του φωτιστικού δεν είναι εναλλάξιμη. Όταν φτάσει στο τέλος της διάρκειας ζωής του, πρέπει να αντικατασταθεί ολόκληρο το φωτιστικό σώμα.
- Εάν το εξωτερικό εύκαμπτο καλώδιο ή το καλώδιο αυτού του φωτιστικού έχει υποστεί ζημιά, θα αντικατασταθεί αποκλειστικά από τον κατασκευαστή ή τον συντηρητικό του ή από παρόμοιο εξειδικευμένο πρόσωπο, προκειμένου να αποφυγεί ο κίνδυνος.
- Κατά τον τοποθέτηση πρέπει να εξασφαλιστεί η δέουσα γείωση.
- Αντικαταστήστε τις ραγισμένες, εάν υπάρχουν τέτοιες. Ελάχιστη απόσταση από φωτιζόμενα αντικείμενα 1m.
- Παρακαλώ διαβάστε όλες τις οδηγίες πριστού τοποθετήσετε τη συσκευή.
- Ο χρήστης πρέπει να προετοιμάσει όλα τα απαραίτητα εξαρτώμα και τα εξαρτήματα (τα εξαρτήματα δεν έχουν προμηθευτεί) συμπεριλαμβανομένου του πίνακα διανομής.
- Ο φωτισμός πρέπει να συνδεθεί με τη γειωμένη επιφάνεια.
- Η τοποθέτηση να γίνει μόνο από πιστοποιημένο ηλεκτρολόγο.
Ακολουθήστε πιστά τις παρακάτω οδηγίες τοποθέτησης, αποφύγετε την ένταση του καλωδίου τροφοδότησης κατά την διάρκεια της τοποθέτησης.

ΧΑΡΑΚΤΗΡΙΣΤΙΚΑ

- Ο φωτισμός LED με τον αισθητήρα φωτός είναι βολικός και εύκολος στη σύνδεση.
- Συνδεθείτε στο ρεύμα σαν μια απλή φωτιστικό σώμα
- Ο αισθητήρας φωτός θα λειτουργεί αυτόματα σύμφωνα με το διαθέσιμο φως της ημέρας.
- Όταν η φυσικό φως είναι πάνω από 100LUX, η οδός θα σβήσει αυτόματα και θα ανοίξει αυτόματα εάν η φυσικό φως είναι κάτω από 75 lux. Το σημείο λειτουργίας buffer είναι 75LUX ±25%
- Δεν απαιτείται η ενεργοποίηση/απενεργοποίηση του φωτός.
- Εάν ο αισθητήρας αμποδόχτηκε, ενδέχεται να μην λειτουργεί όπως αναμένεται.

ΔΙΑΓΡΑΜΜΑ ΕΓΚΑΤΑΣΤΑΣΗΣ ΚΑΙ ΗΛΕΚΤΡΙΚΟ ΔΙΑΓΡΑΜΜΑ

1. Πριν ξεκινήσετε την εγκατάσταση, απενεργοποιήστε την παροχή ρεύματος.
2. Συνδέστε τα καλώδια ρεύματος στο φωτιστικό όπως φαίνεται στο ηλεκτρικό κύκλωμα.
3. (α) Για εγκατάσταση σε πυλώνα: Βάλτε το καλώδιο μέσω του προσαρμογέα τοποθέτησης,
Χαλαρώστε τις βίδες στον προσαρμογέα και σφίξτε τις βίδες στο πυλώνα με κλειδί Allen M8. Χρησιμοποιήστε το κλειδί για να χαλαρώσετε τη βίδα στο φωτιστικό και ρυθμίστε τη γωνία και σφίξτε τα.
(β) Για εγκατάσταση σε τοίχο: Περάστε το καλώδιο μέσω του προσαρμογέα τοποθέτησης, στερεώστε στον τοίχο με 4 πτυχίο βίδων M8. (ΔΕΝ ΠΕΡΙΛΑΜΒΑΝΟΝΤΑΙ).
Χρησιμοποιήστε το κλειδί για να χαλαρώσετε τη βίδα στο φωτιστικό και ρυθμίστε τη γωνία και σφίξτε τα.
4. Ενεργοποιήστε την παροχή ρεύματος και δοκιμάστε.

[PL] WSTĘP I GWARANCJA

Dziękujemy za wybór i zakup produktu V-TAC. V-TAC będzie Ci służył najlepiej. Prosze przeczytać tę instrukcję uważnie przed przystąpieniem do zainstalowania i zachowaj ją na przyszłość. Jeśli masz jakieś pytania, prosze skontaktować się z naszym Przedstawicielem lub z dystrybutorem, od którego kupiłeś produkt. Oni są przeszkoleni i potrafią zadowolić Cię najlepiej. Gwarancja ważna jest 5 lata od zakupu. Gwarancja nie obejmuje uszkodzeń wynikających z niewłaściwego zamatalowania lub nadzwyczajnego zużycia. Spółka nie ponosi odpowiedzialności za ewentualne szkody spowodowane na powierzchnioch podczas instalacji lub demontażu. Łączny czas świecenia oprawy w ciągu doby nie może przekroczyć 10-12 godzin, 24-godzinna eksploatacja produktu prowadzi do unieważnienia gwarancji. Gwarancja obejmuje jedynie wady powstałe z przyczyn tkwiących w produkcie.

! OSTRZEŻENIE

- WYŁĄCZYĆ zasilanie przed przystąpieniem do instalacji!
- Źródło światła oprawy oświetlenowej nie jest wymienne; po osiągnięciu końca jego okresu użytkowania należy wymienić całą oprawę świetlenową.
- W przypadku uszkodzenia zewnętrznego przewodu elastycznego lub przewodu tej oprawy, w celu uniknięcia niebezpieczeństwa, może on zostać wymieniony wyłącznie przez producenta lub jego przedstawiciela serwisowego lub podobnie wykwalifikowaną osobę.
- Instalacja powinna być wykonywana wyłącznie przez elektrycznika posiadającego certyfikat.dado!
- Należy wymienić pęknięte bezpieczniki w razie zaistnienia takich. Minimalna odległość od oświetlanych obiektów dzienni 1m.
- Przed zainstalowaniem urządzenia przeczytaj wszystkie poniższe instrukcje.
- Użytkownik powinien przygotować wszystkie niezbędne akcesoria i części zamienne (części zamienne nie są dostarczane), w tym skrzynkę przyłączeniową.
- Podniesione oświetlenie musi być podłączone do uziemienia.
- Instalacja musi być wykonywana tylko przez uprawnionego elektryka.
Ścisłe przestrzegaj niniejszych instrukcji instalacji, unikaj natężenia kabla zasilającego podczas instalacji.

FUNKCJE

- Oświetlenie uliczne LED z czujnikiem światła jest wygodne i łatwe do podłączenia.
- Podłącz do zasilania bezpośrednio jak zwykła latarnia uliczna
- Czujnik światła będzie działał automatycznie zgodnie z dostępnym światłem dziennym.
- Gdy światło naturalne jest powyżej 100 lux, oświetlenie uliczne zostanie automatycznie wyłączone, a oświetlenie uliczne zostanie automatycznie włączone, jeśli światło naturalne jest poniżej 75 luksów. Punkt trybu buforowego 75LUX ± 25%
- Nie jest wymagane włączanie/wyłączanie światła.
- Jeśli czujnik jest zasłonięty, może nie działać zgodnie z oczekiwaniami.

SCHEMAT INSTALACJI I MONTAŻOWY

1. Wyłącz zasilanie urządzenia przed rozpoczęciem montażu.
2. Podłącz przewody zasilające do oprawy oświetleniowej, jak pokazano na schemacie elektrycznym.
3. (a) W przypadku montażu na słupie: Poprowadź kabel przez adapter montażowy, przymocuj do ściany za pomocą 4 śrub M8.
Poluzuj śruby adaptera, następnie dokręć je wszystkie na słupie za pomocą klucza imbusowego M8. Za pomocą klucza poluzuj śrubę na oprawie, wyreguluj kąt i dokręć je.
(b) W przypadku montażu na ścianie: Poprowadź kabel przez adapter mont