K653+N65套装乐巢COE200双模2.4G+蓝牙说明书 26P+2P空白骑马钉

尺寸：105x148.5mm　材质：100g书纸　工艺：骑马钉

英语

SEANDA

User Manual

2.4G+BT Dual Mode Full-Size
Keyboard Mouse Combo

EN

Model: COE200

All Seenda products come with a 12-month warranty policy. Please do not hesitate to contact us if you have any questions. Our support team will try our best to provide you with a pleasant shopping experience.
Our email: **support@seenda.com**
Our website: **www.seenda.com**

Product Functions

A/Caps Lock Indicator: Green Light
Low Battery Indicator: Red Light
2.4G Indicator: White Light
Number Lock Indicator: Green Light
BT Bluetooth Indicator: White Light

fn + Q 2.4G Channel
fn + W Bluetooth Channel

- 1 -

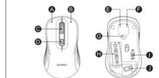

- 2 -

2.4G Connection Method

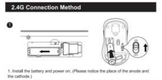

1. Install the battery and power on. (Please notice the place of the anode and the cathode.)
2. Single click FN + Q, to switch to 2.4G channel, the white indicator light flashes slowly and enters 2.4G mode.
3. Take the USB receiver out.
4. Insert the receiver into the USB port on the computer.

- 3 -

Bluetooth Connection Method (Mouse)

1. Install the battery and power on. (Please notice the place of the anode and the cathode.)
2. Press the bottom mode switch button of mouse until (BT) light up to enter Bluetooth mode.
Long press the bottom mode switch button for 3-5 seconds, until (BT) flashes quickly, enter the Bluetooth pairing state.
3. Turn on the Bluetooth settings on your device, search for select "SEENDA COE200 MS" and start Bluetooth pairing until the connection is completed.

- 4 -

Bluetooth Connection Method (Keyboard)

1. Install the battery. (Please notice the place of the anode and the cathode.)
2. Click FN + W once to switch to the Bluetooth channel, and the white indicator light will flash once to enter the Bluetooth mode.
Long press for 3-5S again, the white indicator light flashes quickly, enter the Bluetooth pairing mode.
3. Turn on the Bluetooth settings on your device, search or select "SEENDA COE200 KB" and start Bluetooth pairing until the connection is completed.

- 5 -

Mode Switching Method (Keyboard)

2.4G / BT1 After connecting, short press FN + Q/W to easily switch between multiple mode devices.

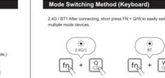

2.4G Mode Connection　Bluetooth Device Connection

Mode Switching Method (Mouse)

After both Bluetooth and 2.4GHz USB modes are successfully connected, short press the mode switch button at the bottom of the mouse to realize easy switch between two devices.

Bluetooth Device Connection　2.4G Mode Connection

- 6 -

Multimedia function keys

Keys	Windows OS	Android OS	iOS	Mac OS
	Light↑	Light↑	Light↑	Light↑
	Light↓	Light↓	Light↓	Light↓
	Application Switch	Application Switch	Window Switch	Window Switch
	Window Switch	Window Switch	Application Switch	Application Switch
	Display Desktop	Go Home	Go Home	Go Home
	Search	Search	Search	Search
	Previous Track	Previous Track	Previous Track	Previous Track
	Play & Pause	Play & Pause	Play & Pause	Play & Pause
	Next Track	Next Track	Next Track	Next Track
	Mute	Mute	Mute	Mute
	Volume↑	Volume↑	Volume↑	Volume↑
	Volume↓	Volume↓	Volume↓	Volume↓
	FN+ESC (FN lock) button to turn on or turn off the FN function			

Note: The FN function is a cyclic mode (F1-F12 and multimedia functions are cyclically used).

- 7 -

Product Paramater

Keyboard:

Wake-up Way	Click any key to wake up
Operating Voltage	1.5V
Working Current	< 5mA
Product Size	438*125*21mm
Keyboard Weight	685g
2.4G Transmission Parameters:	
Transmission Distance	10m
Response Rate	250Hz
System Requirement	An available USB interface; Windows 7 or higher; Windows 8; Windows 10; Windows 11 or higher.
Bluetooth Transmission Parameters:	
Transmission Distance	10m
Response Rate	125Hz
System Requirement	Bluetooth receiver; Windows 8, Windows 10 or higher; Mac OS X 10.12 or higher; Android 4.3 or higher.

- 8 -

Mouse:

Engine	Optical
Mouse DPI	800/1200/1600 DPI
Mouse Keystroke Life	More than 3 million
Operating Voltage	1.5V
Weight	62g
Mouse Size	116*62*38.1mm
2.4G Transmission Parameter	
Working distance	10m
Working voltage	1.5V
Working current	15mA
Polling rate	250Hz
Bluetooth Transmission Parameter	
Working distance	10m
Working voltage	1.5V
Working current	15mA
Polling rate	125Hz
System Requirement	Bluetooth enabled device; One available USB port; Windows 8/ 10 or above; Mac OS X 10.10 or above; Android 4.3 or above.

- 9 -

Sleep Mode

1. When the keyboard stops working for 30 minutes, it will automatically enter the deep mode and the indicator light will go out.
2. When use the keyboard again, you only need to hit any key, and the keyboard will wake up within 3 seconds.
3. The indicator light lights up again and starts to work.

Tips

1. If it fails to connect normally, it is recommended to turn off the keyboard power, remove the receiver, and then reconnect it according to the connection method. Bluetooth option name in the device's Bluetooth connection list and reconnect.
2. To switch to a channel that has been successfully connected, first press the channel button to switch, wait for 2 seconds, then the normal operation can be performed.
3. The keyboard has a memory function. When a channel is normally connected, turn it off again. After power-on, the keyboard is in this channel by default, and the channel indicator is always on.

Product Accessories List

- 1 * Wireless Keyboard
- 1 * Wireless Mouse
- 1 * USB Receiver
- 1 * User Manual

- 10 -

Safety Warning

IMPORTANT: To reduce risk of fire, electric shock, or injury, follow these safety instructions.

Heat Exposure: Avoid leaving the item in high-temperature environments or in direct sunlight, which could result in a fire hazard.

Liquid Exposure: Keep the item away from water and liquids. Do not use if wet until thoroughly dried.

Damage and Leakage: Cease usage and consult customer service if the item is damaged or the battery leaks.

Correct Disposal: Follow local regulations for disposing of electronic devices and batteries. Do not dispose of with household waste.

Radio Frequency Interference: This device may cause interference with other electronics. Keep a safe distance from sensitive devices.

Child Safety: Keep the item and its components out of reach of children to avoid choking or battery ingestion hazards. Never allow children to handle the item unsupervised.

CAUTION: Non-compliance with the above warnings can lead to serious injury or property damage.

For further assistance or information, please contact our customer service.
Email: **support@seenda.com**

- 11 -

EU Declaration of Conformity

Declared Object: 2.4G+Bluetooth Dual Mode Full-Size Keyboard Mouse Combo
Model: COE200
Rating: Keyboard: 1.5V-4*1.5Volt
Mouse: 1.5V-4*1.5Volt
Place of Production: Made in China
Manufacturer: Dongguan Lingke Electronics& Technology Co., Ltd
E-mail: andyxiao@szlinke.com
Address: Building 3, No.23, Zhaoxing North Road, Taiyuan, Shipping Town, Dongguan City, Guangdong Province, China, 523290
European Representative: EU REP
Name and address of the EU Authorised Representative:
Business name: LLL GmbH
Business address: Stadtdeichstraße 64, 20459, Hamburg, Germany
Email: LLL-LLL@LLLmail.com
UK REP
Name and address of the UK Authorised Representative:
Business name: WEBSITEFORMATIONS, TRADE UMITED
Business address: 145-157 St John Street, London, EC1V 4PW, United Kingdom
Suite 2.2, Kemp House, Chandos Street, Cheltenham, GL52 2RY, United Kingdom
Email: LLL-UK@LLLmail.com

It is our sole responsibility to declare that the above products are in full compliance with Directive 2014/53/EU, 2011/65/EU and 2015/863/EU.

Position: Managing Director
Signature:
Date of Sign: 2022.1.5
EU agent name:
Date of Sign: 2022.1.5

- 12 -

德语

SEANDA

Bedienungsanleitung

2.4G+BT Dual-Modus in voller Größe
Tastatur-Maus-Kombination

DE

Modell: COE200

Für alle Seenda-Produkte gilt eine 12-monatige Garantie. Bitte zögern Sie nicht, uns zu kontaktieren, wenn Sie Fragen haben. Unser Support-Team wird sein Bestes tun, um Ihnen ein angenehmes Einkaufserlebnis zu bieten.
Unsere E-Mail: **support@seenda.com**
Unsere Website: **www.seenda.com**

Produktfunktionen

A/Caps Feststellbase-Anzeige: Grünes Licht
Batterie-Anzeige: Rotes Licht
2.4G 2.4G-Anzeige: Weißes Licht
Nummernsperrbase-Anzeige: Grünes Licht
BT Bluetooth-Anzeige: Weißes Licht

fn + Q 2.4G-Kanal
fn + W Bluetooth-Kanal

- 13 -

- 14 -

2.4G-Verbindungsmethode

1. Setzen Sie die Batterie ein und schalten Sie das Gerät ein. (Beachten Sie bitte die Position der Anode und der Kathode.)
2. Klicken Sie einmal auf FN + Q, um zum 2.4G-Kanal zu wechseln. Die weiße Kontrollleuchte blinkt langsam und wechselt in den 2.4G-Modus.
3. Nehmen Sie den USB-Empfänger heraus.
4. Stecken Sie den Empfänger in den USB-Anschluss des Computers.

- 15 -

Bluetooth-Verbindungsmethode (Maus)

1. Setzen Sie die Batterie ein und schalten Sie das Gerät ein. (Beachten Sie die Position von Anode und Kathode.)
2. Drücken Sie die unteren Modusschalterbatterie der Maus, bis (BT) aufleuchtet, um in den Bluetooth-Modus zu wechseln.
Halten Sie die unteren Modusschalterbatterie 3-5 Sekunden lang gedrückt, bis (BT) schnell blinkt. Wechseln Sie dann in den Bluetooth-Kopplungsmodus.
3. Schalten Sie die Bluetooth-Einstellungen auf Ihrem Gerät ein, suchen oder wählen Sie "SEENDA COE200 MS" und starten Sie die Bluetooth-Kopplung, bis die Verbindung hergestellt ist.

- 16 -

Bluetooth-Verbindungsmethode (Tastatur)

1. Setzen Sie die Batterie ein. (Beachten Sie bitte die Position der Anode und der Kathode.)
2. Klicken Sie einmal auf FN + W, um zum Bluetooth-Kanal zu wechseln. Die weiße Kontrollleuchte blinkt einmal, um in den Bluetooth-Modus zu wechseln.
Halten Sie die Taste erneut 3-5 Sekunden gedrückt. Die weiße Kontrollleuchte blinkt schnell und wechselt in den Bluetooth-Kopplungsmodus.
3. Schalten Sie die Bluetooth-Einstellungen auf Ihrem Gerät ein, suchen oder wählen Sie "SEENDA COE200 KB" und starten Sie die Bluetooth-Kopplung, bis die Verbindung hergestellt ist.

- 17 -

Methode zum Umschalten des Modus (Tastatur)

2.4G/BT1 Drücken Sie nach dem Verbinden kurz FN + Q/, um einfach zwischen Geräten mit mehreren Modi zu wechseln.

2.4G-Modus-Verbindung　Bluetooth Gerät-Verbindung

Methode zum Umschalten des Modus (Maus)

Nachdem sowohl der Bluetooth- als auch der 2.4-GHz-USB-Modus erfolgreich verbunden wurden, drücken Sie kurz die Modusschaltaste an der Unterseite der Maus, um einfach zwischen den beiden Geräten umzuschalten.

Bluetooth Gerät-Verbindung　2.4G-Modus-Verbindung

- 18 -

Multimedia-Funktionstasten

Tasten	Windows OS	Android OS	iOS	Mac OS
	Licht↑	Licht↑	Licht↑	Licht↑
	Licht↓	Licht↓	Licht↓	Licht↓
	Anwendungswechsel	Anwendungswechsel	Fensterschalter	Fensterschalter
	Fensterschalter	Fensterschalter	Anwendungswechsel	Anwendungswechsel
	Desktop öffnen	Zur Startseite	Zur Startseite	Zur Startseite
	Suchen	Suchen	Suchen	Suchen
	Vorheriger Titel	Vorheriger Titel	Vorheriger Titel	Vorheriger Titel
	Wiedergabe & Pause	Wiedergabe & Pause	Wiedergabe & Pause	Wiedergabe & Pause
	Nächster Titel	Nächster Titel	Nächster Titel	Nächster Titel
	Stumm	Stumm	Stumm	Stumm
	Lautstärke +	Lautstärke +	Lautstärke+	Lautstärke +
	Lautstärke -	Lautstärke -	Lautstärke-	Lautstärke -
	FN+ESC (FN-Sperre) zum Ein- und Ausschalten der FN-Funktion			

Hinweis: Die FN-Funktion ist ein zyklischer Modus (F1-F12 und Multimediafunktionen werden zyklisch verwendet).

- 19 -

Produktparameter

Tastatur:

Aktivierungsmethode	Klicken Sie zum Aufwecken auf eine beliebige Taste
Betriebsspannung	1,5 V
Betriebsstrom	<5 mA
Produktgröße	438 x 179 x 27 mm
Tastaturgewicht	685 g
2.4G-Übertragungsparameter:	
Übertragungsdistanz	10 m
Reaktionsrate	250 Hz
Systemanforderungen	Eine verfügbare USB-Schnittstelle; Windows 8/7; Windows 8; Windows 10; Windows 11 oder höher.
Bluetooth-Übertragungsparameter:	
Übertragungsdistanz	10 m
Reaktionsrate	125 Hz
Systemanforderungen	Bluetooth-Empfänger; Windows 8, Windows 10 oder höher; Mac OS x 10.12 oder höher; Android 4.3 oder höher.

- 20 -

Maus:

Engine	Optisch
Maus DPI	800/1200/1600 DPI
Tastenschlaukauer der Maus	Mehr als 3 Millionen
Betriebsspannung	1,5 V
Gewicht	62 g
Mausgröße	116 x 63 x 38,1 mm
2.4G Übertragungsparameter	
Arbeitsdistanz	10 m
Arbeitsspannung	1,5 V
Arbeitsstrom	15 mA
Abfragerate	250 Hz
Bluetooth Übertragungsparameter	
Arbeitsdistanz	10 m
Arbeitsspannung	1,5 V
Arbeitsstrom	15 mA
Abfragerate	125 Hz
Systemanforderungen	Bluetooth-fähiges Gerät; Ein freier USB-Anschluss; Windows 8/10 oder höher; Mac OS X 10.10 oder höher; Android 4.3 oder höher.

- 21 -

Schlafmodus

1. Wenn die Tastatur 30 Minuten lang nicht funktioniert, wechselt sie automatisch in den Schlafmodus und die Kontrollleuchte erlischt.
2. Wenn Sie die Tastatur wieder verwenden, müssen Sie nur eine beliebige Taste drücken und die Tastatur wird innerhalb von 3 Sekunden aktiviert.
3. Die Kontrollleuchte leuchtet wieder auf und die Tastatur beginnt zu arbeiten.

Tipps

1. Wenn die Verbindung nicht normal hergestellt werden kann, wird empfohlen, die Tastatur auszuschalten, Bluetooth des Geräts neu zu starten und die Verbindung erneut herzustellen, oder den redundanten Bluetooth-Optionsnamen in der Bluetooth-Verbindungsliste des Geräts zu löschen und die Verbindung erneut herzustellen.
2. Um zu einem Kanal zu wechseln, der erfolgreich verbunden wurde, drücken Sie zuerst die Kanaltaste zum Umschalten, warten Sie 3 Sekunden, dann kann der normale Vorgang ausgeführt werden.
3. Die Tastatur verfügt über eine Speicherfunktion. Wenn ein Kanal normal verbunden ist, schalten Sie ihn wieder aus. Nach dem Einschalten befindet sich die Tastatur standardmäßig in diesem Kanal und die Kanalanzeige ist immer eingeschaltet.

Produktzubehörliste

- 1* Kabellose Tastatur
- 1* Kabellose Maus
- 1* USB-Empfänger
- 1* Benutzerhandbuch

- 22 -

Sicherheitswarnung

WICHTIG: Befolgen Sie diese Sicherheitshinweise, um die Gefahr von Brränden, Stromschlägen oder Verletzungen zu vermeiden.

Wärmebelastung: Lassen Sie das Gerät nicht in Umgebungen mit hohen Temperaturen oder direktem Sonnenlicht liegen, da dies zu einer Brandgefahr führen könnte.

Flüssigkeitsexposition: Halten Sie den Artikel von Wasser und Flüssigkeiten fern. Verwenden Sie es nicht, wenn es nass ist, bis es gründlich getrocknet ist.

Beschädigung und Auslaufen: Stellen Sie den Gebrauch ein und wenden Sie sich an den Kundendienst, wenn der Artikel beschädigt ist oder die Batterie ausläuft.

Korrekte Entsorgung: Befolgen Sie die örtlichen Vorschriften für die Entsorgung von elektronischen Geräten und Batterien. Entsorgen Sie sie nicht mit dem Hausmüll.

Radiofrequenz-Interferenz: Dieses Gerät kann Störungen bei anderen elektronischen Geräten verursachen. Halten Sie einen Sicherheitsabstand zu empfindlichen Geräten ein.

Sicherheit für Kinder: Bewahren Sie den Artikel und seine Komponenten außerhalb der Reichweite von Kindern auf, um die Gefahr des Verschluckens oder Verschluckens von Batterien zu vermeiden. Lassen Sie Kinder das Gerät niemals unbeaufsichtigt handhaben.

VORSICHT: Die Nichtbeachtung der oben genannten Warnhinweise kann zu schweren Verletzungen oder Sachschäden führen.

Für weitere Hilfe oder Informationen wenden Sie sich bitte an unseren Kundendienst.
Email: **support@seenda.com**

- 23 -

EU KONFORMITÄTSERKLÄRUNG

Produktname: 2.4G+BT Dual Modus in voller Größe Tastatur-Maus-Kombination
Model: COE200
Nennwert: Tastatur: 1.5V-4*1.5Volt
Maus: 1.5V-4*1.5Volt
Produktmarkt: Made in China
Hersteller: Dongguan Lingke Electronics& Technology Co., Ltd
E-mail: andyxiao@szlinke.com
Adresse: Building 3, No.23, Zhaoxing North Road, Taiyuan, Shipping Town, Dongguan City, Guangdong Province, China, 523290
Europäischer Vertreter: EU REP
Name und Adresse des EU-Bevollmächtigten:
Geschäftsname: LLL GmbH
Geschäftsadresse: Stadtdeichstraße 64, 20459, Hamburg, Germany
Email: LLL-LLL@LLLmail.com
UK REP
Name und Adresse des UK-Bevollmächtigten:
Geschäftsname: WEBSITEFORMATIONS, TRADE UMITED
Geschäftsadresse: 145-157 St John Street, London, EC1V 4PW, United Kingdom
Suite 2.2, Kemp House, Chandos Street, Cheltenham, GL52 2RY, United Kingdom
Email: LLL-UK@LLLmail.com

Es liegt in unserer alleinigen Verantwortung zu erklären, dass die oben genannten Produkte der Richtlinie 2014/53/EU, 2011/65/EU in vollem Umfang entsprechen.

Position: Geschäftsführer
Unterschrift:
Datum der Unterzeichnung: 2022.1.5
Name des EU-Agenten:
Datum der Unterzeichnung: 2022.1.5

- 24 -