Q20547 / Revised Edition V2 / July 2022

ROG KERIS WIRELESS AIMPOINT

WIRELESS OPTICAL GAMING MOUSE P709

Quick Start Guide
快速使用指南（繁體中文）
快速使用指南（简体中文）
クイックスタートガイド(JP)
간단사용설명서 (KO)
Guide de démarrage rapide (FR)
Schnellstartanleitung (DE)
Guida rapida (IT)
Guia de Início Rápido (PT:BR)
Краткое руководство (RU)
Guía de inicio rápido (ES)
Beknopte handleiding (NL)
Hızlı Başlangıç Kılavuzu (TR)
Стисле керівництво для початку експлуатації (UA)
Przewodnik szybkiego startu (PL)
Rychlý průvodce (CS)
Ghid de pornire rapidă (RO)
Gyors üzembe helyezési útmutató (HU)
Snabbstartshandbok (SV)
Pikaopas (FI)
Hurtigstartveiledning (NO)
Stručný návod na používanie (SK)
دليل التشغيل السريع (AR)
מדריך להתחלה מהירה (HB)

Package Contents

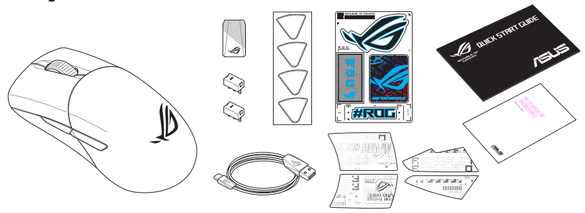

* **We recommend using the wireless dongle extender when using the mouse in 2.4GHz mode. /**
我們建議當您在使用滑鼠的 RF 2.4GHz 無線模式時，使用無線接收器延長器。 /
我们建议当您在使用鼠标的 RF 2.4GHz 无线模式时，使用无线接收器延长器。

** **Only use the wireless dongle extender for the wireless dongle. /**
無線接收器延長器僅可用於連接無線接收器。 /
无线接收器延长器仅可用于连接无线接收器。

Specifications*

Resolution	DPI 1	DPI 2	DPI 3 (Default)	DPI 4
100 DPI to 36000 DPI	400 DPI	800 DPI	1600 DPI	3200 DPI

* **You may customize the DPI settings for DPI 1-4 through Armoury Crate or the DPI On-The-Scroll tuning function.**

Mouse features / 滑鼠功能 / 鼠标功能

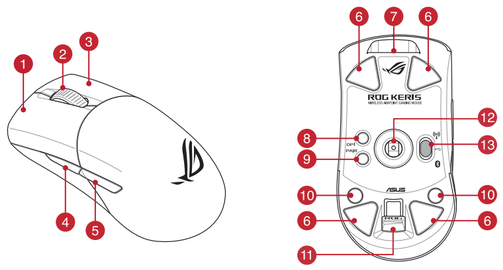

1. Left-click button / 左鍵 / 左键
2. Scroll wheel / 滾輪 / 滚轮
3. Right-click button / 右鍵 / 右键
4. Forward button / 向前按鈕 / 向前按钮
5. Backward button / 向後按鈕 / 向后按钮
6. Mouse feet / 滑鼠腳墊 / 鼠标脚垫
7. USB Type-C® connector / USB Type-C® 連接埠 / USB Type-C® 接口
8. DPI button / DPI 按鈕 / DPI 按钮
9. Pairing button / 配對按鈕 / 配对按钮
10. Rubber cover / 橡膠護蓋 / 橡胶护盖
11. USB dongle / USB 無線訊號接收器 / USB 无线信号接收器
12. Optical sensor / 光學感測器 / 光学感应器
13. Connection mode switch / 連線模式切換開關 / 连接模式切换开关

Replacing the switches

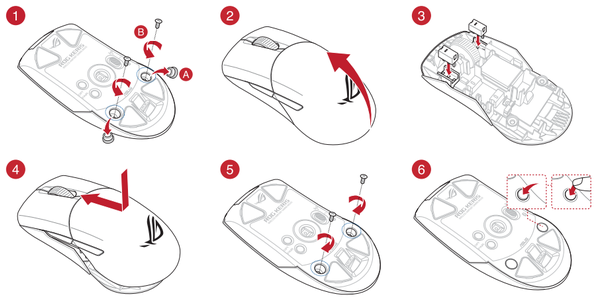

Profile switching

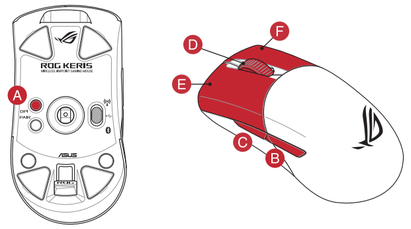

Profile	Button Combination	Default lighting effect
Profile 1	A + B	Color Cycle
Profile 2	A + C	Breathing (purple)
Profile 3	A + D	Static (blue)
Profile 4	A + E	Breathing (green)
Profile 5	A + F	Reactive (yellow)

Switching between Bluetooth host devices

Press the Pairing button to switch between different host devices your gaming mouse is already paired to. The LED on your gaming mouse will blink for 1 second depending on the host switched to.

BLE Host	Lighting effect color
Host 1 (default)	Red
Host 2	Purple
Host 3	Blue

Connecting your gaming mouse

Setting up your gaming mouse as a wired mouse
Connect the bundled USB Type-C® to Type-A cable to your gaming mouse and a USB port on your computer

Setting up your gaming mouse as a RF wireless mouse
1. Connect the USB dongle to a USB port on your computer.
2. Set the connection switch to the **RF 2.4G Wireless mode**.

Setting up your gaming mouse as a Bluetooth wireless mouse
Set the connection switch to the **Bluetooth mode**.

Pairing Bluetooth mode to additional host devices (max. 3)
1. Set the connection switch to the **Bluetooth mode**.
2. Press and hold the **Pairing** button for 3 seconds until the LED on your gaming mouse start to blink blue. Once your gaming mouse has been successfully paired, the LED indicator on your gaming mouse will light up blue for 3 seconds.

Updating the firmware and customization

1. Connect your gaming mouse to your computer using the bundled cable, then connect the USB dongle to a USB port.
2. Download and install the Armoury Crate software from https://rog.asus.com
3. Follow the software instructions to update your gaming mouse and dongle's firmware.
4. Customize your gaming mouse using Armoury Crate.

Using the DPI On-The-Scroll tuning function

The DPI On-The-Scroll tuning function allows you to customize the DPI of your gaming mouse without using Armoury Crate.
1. Press and hold the DPI button for 3 seconds until the LED on your gaming mouse light up.
2. Scroll the scroll wheel forwards or backwards to adjust the DPI. The LED color hue on your mouse will differ depending on the DPI adjustment.
3. Press the DPI button once you have finished customizing the DPI value to save the changes made.

Battery Status

The LED on your gaming mouse will turn **red (blinking)** when the battery power is below 20% in Bluetooth or RF 2.4G mode. You may charge your gaming mouse by using the bundled USB cable.

連接您的電競滑鼠

將您的電競滑鼠設定為有線滑鼠
將隨附的 USB Type-C® 轉 Type-A 線的一端連接至電競滑鼠，另一端插入電腦的 USB 連接埠。

將您的電競滑鼠設定為 RF 無線滑鼠
1. 將 USB 無線訊號接收器插入電腦的 USB 連接埠。
2. 將連線模式切換至 RF 2.4G 無線模式。

將您的電競滑鼠設定為藍牙無線滑鼠
將連線模式切換至 藍牙模式。

藍牙模式下與其他主機裝置配對（最多三個裝置）
1. 將連線模式切換至藍牙模式。
2. 長按配對按鈕 3 秒直至電競滑鼠上的 LED 指示燈變為藍色閃爍。電競滑鼠配對成功後，LED 指示燈將會亮藍色 3 秒。

更新韌體及個人化

1. 使用隨附的 USB 線將電競滑鼠連接至電腦。
2. 請至 https://rog.asus.com 下載並安裝 Armoury Crate 軟體。
3. 請依照螢幕提示完成韌體更新。
4. 使用 Armoury Crate 個性化您的電競滑鼠。

使用 DPI On-The-Scroll 調節功能

DPI On-The-Scroll 調節功能可讓您無需使用 Armoury Crate 即可自訂電競滑鼠的 DPI。
1. 長按 DPI 按鈕 3 秒直至電競滑鼠的 LED 指示燈亮起。
2. 向前或向後捲動滾輪以調節 DPI。調節後依據 DPI 的不同，滑鼠的 LED 指示燈顏色也會跟著改變。
3. 完成 DPI 數值自訂設定後，請再次按下 DPI 按鈕以儲存更改。

電池狀態

藍牙狀態或 RF 2.4G 模式下，當電池電量低於 20% 時，電競滑鼠的 LED 指示燈將會顯示 紅色（閃烁）。您可以使用隨附的 USB 線為電競滑鼠充電。

连接您的电竞鼠标

将您的电竞鼠标设置为有线鼠标
将随附的 USB Type-C® 转 Type-A 线的一端连接至电竞鼠标，另一端插入电脑的 USB 接口。

将您的电竞鼠标设置为 RF 无线鼠标
1. 将 USB 无线信号接收器插入电脑的 USB 接口。
2. 将连接模式切换至【RF 2.4G 无线模式】。

将您的电竞鼠标设置为蓝牙无线鼠标
将连接模式切换至【蓝牙模式】。

蓝牙模式下与其他主机设备配对（最多三个设备）
1. 将连接模式切换至蓝牙模式。
2. 长按配对按钮 3 秒直至电竞鼠标的 LED 指示灯变为蓝色闪烁。电竞鼠标配对成功后，LED 指示灯将会亮蓝色 3 秒。

更新固件及个性化

1. 使用随附的 USB 线将电竞鼠标连接至电脑。
2. 请至 https://rog.asus.com.cn/ 下载并安装 Armoury Crate 软件。
3. 请依照屏幕提示完成固件更新。
4. 使用 Armoury Crate 个性化您的电竞鼠标。

使用 DPI On-The-Scroll 调节功能

DPI On-The-Scroll 调节功能可让您无需使用 Armoury Crate 即可自定义电竞鼠标的 DPI。
1. 长按 DPI 按钮 3 秒直至电竞鼠标的 LED 指示灯亮起。
2. 向前或向后拨动滚轮以调节 DPI。调节后根据 DPI 的不同，鼠标的 LED 指示灯颜色也会跟着改变。
3. 完成 DPI 数值自定义设置后，请再次按下 DPI 按钮以保存更改。

电池状态

蓝牙状态或 RF 2.4G 模式下，当电池电量低于 20% 时，电竞鼠标的 LED 指示灯将会显示【红色（闪烁）】。您可以使用随附的 USB 线为电竞鼠标充电。

Connecter votre souris gaming

Configurer votre souris gaming en tant que souris filaire
Connectez le câble USB Type-C® vers Type-A fourni à votre souris et à un port USB de votre ordinateur

Configurer votre souris gaming en tant que souris sans-fil (RF)
1. Connectez le dongle USB au port USB de votre ordinateur.
2. Réglez l'interrupteur de connexion sur le **mode sans fil RF 2,4G**.

Configurer votre souris gaming en tant que souris sans-fil (Bluetooth)
Réglez l'interrupteur de connexion sur le **mode Bluetooth**.

Appairage d'appareils supplémentaires en mode Bluetooth (3 max.)
1. Réglez l'interrupteur de connexion sur le **mode Bluetooth**.
2. Appuyez sur le **Bouton d'appairage** et maintenez-le enfoncé pendant 3 secondes jusqu'à ce que la LED de votre souris clignote en bleu. Une fois votre souris gaming associée avec succès, la LED de votre souris gaming s'allume en bleu pendant 3 secondes.

Mise à jour du firmware et personnalisation

1. Connectez votre souris gaming à votre ordinateur grâce au câble fourni, puis connectez le dongle USB à un port USB.
2. Téléchargez et installez le logiciel Armoury Crate en vous rendant sur https://rog.asus.com
3. Suivez les instructions du logiciel pour mettre à jour le firmware de votre souris et du dongle USB.
4. Personnalisez votre souris gaming avec Armoury Crate.

Utiliser la fonction d'ajustement DPI à la molette

La fonction d'ajustement DPI à la molette vous permet de modifier le DPI de votre souris gaming sans utiliser Armoury Crate.
1. Appuyez sur le bouton DPI et maintenez-le enfoncé pendant 3 secondes jusqu'à ce que la LED de votre souris s'allume.
2. Faites défiler la molette en avant et en arrière pour ajuster le DPI. La couleur de la LED de la souris sera modifiée en fonction du réglage DPI choisi.
3. Appuyez sur le bouton DPI une fois que vous avez fini de modifier la valeur du DPI pour sauvegarder vos réglages.

État de la batterie

La LED située sur votre souris deviendra **rouge (clignotant)** lorsque le niveau de batterie est inférieur à 20% en modes Bluetooth et RF 2,4 GHz. Vous pouvez recharger votre souris gaming en utilisant le câble USB fourni.

Ihre Gaming Maus verbinden

Ihre Gaming Maus als kabelgebundene Maus einrichten
Verbinden Sie das mitgelieferte USB-Typ-C®-zu-Typ-A-Kabel mit Ihrer Gaming Maus und mit einem USB-Anschluss an Ihrem Computer.

Ihre Gaming Maus als WLAN-drahtlose Maus einrichten
1. Verbinden Sie den USB-Dongle mit einem USB-Anschluss an Ihrem Computer.
2. Legen Sie den Schalter für die Verbindung auf **RF 2,4G WLAN-Modus** fest.

Ihre Gaming Maus als Bluetooth-drahtlose Maus einrichten
Legen Sie den Schalter für die Verbindung auf **Bluetooth-Modus** fest.

Im Bluetooth-Modus mit zusätzlichen Host-Geräten (max. 3) koppeln
1. Legen Sie den Schalter für die Verbindung auf **Bluetooth-Modus** fest.
2. Halten Sie die **Kopplungstaste** drei Sekunden lang gedrückt, bis die LED an Ihrer Gaming Maus blau zu blinken beginnt. Sobald Ihre Gaming Maus erfolgreich gekoppelt wurde, leuchtet die LED-Anzeige drei Sekunden lang blau.

Firmware aktualisieren und anpassen

1. Schließen Sie Ihre Gaming Maus über das mitgelieferte Kabel an Ihren Computer an, verbinden Sie dann den USB-Dongle mit einem USB-Anschluss.
2. Laden Sie die Armoury Crate Software unter https://rog.asus.com herunter und installieren Sie sie.
3. Befolgen Sie die Anweisungen in der Software, um die Firmware Ihrer Gaming Maus und des Dongles zu aktualisieren.
4. Passen Sie Ihre Gaming Maus über Armoury Crate an.

DPI-On-The-Scroll-Tuning-Funktion verwenden

Mit der DPI-On-The-Scroll-Tuning-Funktion können Sie die DPI-Werte Ihrer Gaming Maus anpassen, ohne Armoury Crate verwenden zu müssen.
1. Halten Sie die DPI-Taste 3 Sekunden lang gedrückt, bis die LED an Ihrer Gaming Maus aufleuchtet.
2. Scrollen Sie das Mausrad vorwärts oder rückwärts, um den DPI-Wert anzupassen. Der LED-Farbton an Ihrer Maus ändert sich je nach der DPI-Einstellung.
3. Drücken Sie die DPI-Taste, sobald Sie das Anpassen des DPI-Werts abgeschlossen haben, um die vorgenommenen Änderungen zu speichern.

Akkustatus

Die LED an Ihrer Gaming Maus leuchtet **rot (blinkend)**, wenn die Akkuleistung im Bluetooth- oder RF 2,4G WLAN-Modus unter 20% liegt. Sie können Ihre Gaming Maus mithilfe des mitgelieferten USB-Kabels aufladen.

Collegamento del mouse gaming

Installazione con collegamento cablato
Collegate il cavo USB tipo C® > tipo A™ al mouse gaming e alla porta USB del vostro computer.

Installazione con connessione RF senza fili
1. Inserite il dongle USB in una porta USB del vostro computer.
2. Impostate il selettore modalità di connessione sulla modalità **senza fili RF 2,4GHz**.

Installazione con connessione Bluetooth senza fili
Impostate il selettore modalità di connessione sulla modalità **Bluetooth**.

Associazione della modalità Bluetooth a dispositivi host aggiuntivi (max.3)
1. Impostate il selettore modalità di connessione sulla **modalità Bluetooth**.
2. Premete e tenete premuto il **Tasto di associazione** per 3 secondi, il LED presente sul mouse gaming lampeggerà di colore blu. Ad associazione avvenuta il LED del mouse gaming si accende di una luce blu fissa per 3 secondi.

Aggiornamento del firmware e personalizzazione

1. Collegate il mouse gaming al computer usando il cavo in dotazione, quindi inserite il dongle USB in una porta USB.
2. Scaricate e installate il software Armoury Crate dal sito https://rog.asus.com.
3. Seguite le istruzioni del software per aggiornare il firmware del vostro mouse gaming e del dongle.
4. Usate Armoury Crate per personalizzare il vostro mouse gaming.

Utilizzo della funzione di personalizzazione DPI On-The-Scroll

La funzione di personalizzazione DPI On-The-Scroll vi permette di personalizzare il DPI del vostro mouse gaming senza dover ricorrere ad Armoury Crate.
1. Premete e tenete premuto il tasto DPI per 3 secondi, fino a quando il LED del vostro mouse gaming si accende.
2. Ruotate la rotellina di scorrimento in avanti o indietro per regolare il valore DPI. La tonalità del LED sul mouse varierà in base al valore DPI impostato.
3. Per salvare le modifiche premete il pulsante DPI quando avete terminato la regolazione del valore DPI.

Stato della batteria

Il LED del mouse gaming si accende di **rosso (lampeggiante)** quando la carica residua della batteria è inferiore al 20% nelle modalità Bluetooth o RF 2.4G. Potete caricare la batteria del mouse gaming usando il cavo USB in dotazione.

Conectar el ratón para juegos

Configurar el ratón para juegos como ratón cableado
Conecte el cable USB Tipo-C® a Tipo-A incluido al ratón para juegos y a un puerto USB de su PC.

Configurar el ratón para juegos como ratón inalámbrico de RF
1. Conecte la llave USB integrada al puerto USB del equipo.
2. Establezca el conmutador de conexión en el **modo inalámbrico de 2,4 GHz de RF**.

Configurar el ratón para juegos como ratón inalámbrico de Bluetooth
Establezca el conmutador de conexión en el **modo de Bluetooth**.

Asociar el modo Bluetooth a dispositivos host adicionales (3 como máximo)
1. Establezca el conmutador de conexión en el **modo de Bluetooth**.
2. Presione sin **soltar el botón** de asociación durante 3 segundos hasta que LED del ratón para juegos comiencen a parpadear en azul. Una vez que el ratón para juegos se haya asociado correctamente, el indicador LED de dicho ratón se iluminará en verde durante 3 segundos.

Actualización del firmware y personalización

1. Conecte el ratón para juegos al equipo mediante el cable incluido.
2. Descargue e instale el software Armoury Crate desde https://rog.asus.com.
3. Siga las instrucciones de software para actualizar el firmware del ratón para juegos.
4. Personalice el ratón para juegos mediante Armoury Crate.

Usar la función de ajuste On-The-Scroll PPP

La función de ajuste sobre la marcha PPP le permite personalizar el valor de PPP del ratón para juegos sin usar Armoury Crate.
1. Mantenga presionado el botón PPP durante 3 segundos hasta que se iluminen LED del ratón para juegos.
2. Mueva la rueda de desplazamiento hacia adelante o hacia atrás para ajustar el valor de PPP. El matiz de color del LED de la ratón diferirá según el ajuste de PPP.
3. Presione el botón PPP una vez que haya terminado de personalizar el valor de PPP para guardar los cambios realizados.

Estado de la batería

El color de LED del ratón para juegos cambiará a **rojo (Intermitente)** cuando la energía de la batería se inferior al 20 % en modo Bluetooth o 2,4 GHz de RF. Puede cargar el ratón para juegos utilizando el cable USB incluido.

Oyun farenizi bağlama

Oyun farenizi kablolu fare olarak ayarlama
Birlikte verilen USB Type-C® - Type-A arası kabloyu oyun farenize ve bilgisayarınızdaki bir USB bağlantı noktasına takın.

Oyun farenizi RF kablosuz fare olarak ayarlama
1. Birlikte sağlanan USB yardımcı aygıtını bilgisayarınızın USB bağlantı noktasına bağlayın.
2. Bağlantı anahtarını **RF 2.4G Kablosuz moduna ayarlayın**.

Oyun farenizi Bluetooth kablosuz fare olarak ayarlama
Bağlantı anahtarını **Bluetooth moduna** ayarlayın.

Bluetooth modunu ek ana aygıtlarla eşleştirme (maks. 3)
1. Bağlantı anahtarını **Bluetooth moduna** ayarlayın.
2. **Eşleştirme düğmesine**, oyun farenizdeki LED mavi renkte yanıp sönene dek 3 saniye basılı tutun. Oyuncu fareniz başarıyla eşleştirildikten sonra, oyuncu farenizin üzerindeki LED göstergesi, 3 saniye kadar mavi renkte yanacaktır.

Aygıt yazılımı güncelleme ve kişiselleştirme

1. Birlikte verilen kabloyu kullanarak oyun farenizi bilgisayarınıza bağlayın.
2. Armoury Crate yazılımını https://rog.asus.com adresinden indirip yükleyin.
3. Oyun farenizin donanım yazılımını güncellemek için yazılım talimatlarını izleyin.
4. Armoury Crate yazılımını kullanarak oyun farenize özelleştirin.

DPI anında ayarlama işlevini kullanma

DPI anında ayarlama işlevi, oyun farenizin DPI'sini Armoury Crate kullanmadan özelleştirmenizi sağlar.
1. Oyun farenizdeki LED yanana dek DPI düğmesine 3 saniye basılı tutun.
2. DPI'yi ayarlamak için kaydırma tekerini ileri veya geri kaydırın. DPI ayarına bağlı olarak farenizdeki LED renk tonu farklılık gösterir.
3. Yapılan değişiklikleri kaydetmek için DPI değerini özelleştirmeyi tamamladığınızda DPI düğmesine bir kez basın.

Pil Durumu

Bluetooth veya RF 2.4G modunda pil gücü %20'in altına düştüğünde oyun farenizdeki LED **kırmızıya (Yanıp Sönen)** döner. Oyun farenizi birlikte verilen USB kablosunu kullanarak şarj edebilirsiniz.

Připojení herní myši

Nastavení herní myši jako kabelové myši
Připojte přiložený kabel USB Type-C® na Type-A k herní myši a k portu USB počítače.

Nastavení herní myši jako bezdrátové RF myši
1. Připojte dodaný kabel USB adaptér k portu USB počítače.
2. Nastavte přepínač připojení na bezdrátový **radiofrekvenční režim 2,4 G**.

Nastavení herní myši jako bezdrátové Bluetooth myši
Nastavte přepínač připojení na bezdrátový radiofrekvenční režim **Bluetooth**.

Spárování s dalšími hostitelskými zařízeními (max. 3) v režimu Bluetooth
1. Nastavte přepínač připojení na bezdrátový radiofrekvenční režim **Bluetooth.**
2. Stiskněte a podržte tlačítko párování 3 sekundy, dokud indikátor LED na herní myši nezačnou blikat modře. Po úspěšném spárování herní myši bude indikátor LED na myši svítit 3 sekundy modře.

Aktualizování firmwaru a přizpůsobení

1. Připojte herní myš k počítači přiloženým kabelem.
2. Stáhněte a nainstalujte software Armoury Crate z webu https://rog.asus.com.
3. Podle pokynů softwaru zaktualizujte firmware herní myši.
4. Přizpůsobte vaši herní myši pomocí Armoury Crate.

Použití funkce okamžitého ladění DPI On-The-Scroll

Funkce okamžitého ladění DPI On-The-Scrollumožňuje přizpůsobit DPI On-The-Scroll herní myši bez použití softwaru Armoury Crate.
1. Stiskněte a podržte tlačítko DPI 3 sekundy, dokud se nerozsvítí indikátor LED na vaší herní myši.
2. Posouváním rolovacího kolečka dopředu a dozadu upravte DPI. Barevný odstín indikátoru LED na myši se bude lišit podle nastavení DPI.
3. Jakmile dosáhnete požadované hodnoty DPI, uložte nastavení stisknutím tlačítka DPI.

Stav baterie

Když nabití baterie klesne pod 20 % v režimu Bluetooth nebo RF 2.4G, indikátor LED na herní myši začnou svítit **červeně (Bliká)**. K nabití herní myši lze použít přiložený kabel USB.

Uw gamemuis aansluiten

Uw gamemuis instellen als een bekabelde muis
Sluit de meegeleverde USB Type-C® naar Type-A-kabel aan op uw gamemuis en een USB-poort op uw computer.

Uw gamemuis instellen als een bekabelde RF-muis
1. Sluit de meegeleverde USB-dongle aan op de USB-poort van uw computer.
2. Stel de verbindingsschakelaar in op de **RF 2.4G draadloze modus**.

Uw gamemuis instellen als een bekabelde Bluetooth-muis
Stel de verbindingsschakelaar in op de **Bluetooth modus**.

De Bluetooth-modus koppelen met extra hostapparaten(max. 3).
1. Stel de verbindingsschakelaar in op de **Bluetooth modus**.
2. Houdt u de **koppelingsknop** 3 seconden ingedrukt tot de LED op uw gamemuis blauw beginnen te knipperen. Zodra uw gamemuis is gekoppeld, licht de LED-indicator op uw gamemuis blauw op gedurende 3 seconden.

De firmware en aanpassing bijwerken

1. Sluit uw gamemuis aan op uw computer via de meegeleverde kabel.
2. Download en installeer de Armoury Crate-software van https://rog.asus.com.
3. Volg de softwareinstructies voor het bijwerken van de firmware van uw gaming-muis.
4. Pas uw gamemuis aan met Armoury Crate.

De DPI on-the-scroll-afstemfunctie gebruiken

Met de DPI on-the-scroll-afstemfunctie kunt u de DPI van uw gamemuis aanpassen zonder dat u Armoury Crate hoeft te gebruiken.
1. Houd de DPI-knop 3 seconden ingedrukt tot de LED op uw gamemuis oplichten.
2. Scroll het scrollwiel naar voor of naar achter om de DPI aan te passen. De LED-kleurtint op uw muis zal veranderen afhankelijk van de DPI-aanpassing.
3. Druk op de DPI-knop zodra u klaar bent met het aanpassen van de DPI-waarde om de aangebrachte wijzigingen op te slaan.

Batterijstatus

De LED op uw gamemus worden **rood (Knipperend)** wanneer het batterijvermogen lager is dan 20% in de Bluetooth- of RF 2.4G-modus. U kunt uw gamemuis opladen met de meegeleverde USB-kabel.

Ligar o seu rato gaming

Configuração do seu rato gaming como um rato com fios
Ligue o cabo USB Type-C® para Type-A incluído ao seu rato gaming e a uma porta USB do seu computador.

Configuração do seu rato gaming como um rato Wireless RF
1. Ligue o adaptador USB a uma porta USB do seu computador.
2. Defina o comutador do modo de ligação para o modo **Wireless RF 2.4G.**

Configuração do seu rato gaming como um rato wireless Bluetooth
Defina o comutador do modo de ligação para o modo Bluetooth.

Emparelhar o modo Bluetooth com dispositivos host adicionais (máx. 3)
1. Defina o comutador do modo de ligação para o modo **Bluetooth.**
2. Prima e mantenha premido o botão de **Emparelhamento** durante 3 segundos até que os LED do seu rato gaming comecem a piscar em azul. Assim que o rato gaming tiver sido emparelhado com sucesso, o indicador LED do seu rato gaming irá ficar iluminado em azul durante 3 segundos.

Atualizar o firmware e personalizar

1. Ligue o seu rato gaming ao seu computador usando o cabo incluído.
2. Faça Download e instale o software Armoury Crate a partir de https://rog.asus.com.
3. Siga as instruções de software para atualizar o firmware do seu rato gaming.
4. Personalize o seu rato gaming usando a Armoury Crate.

Usando a função de ajuste de DPI On-The-Scroll

A função de ajuste de DPI On-The-Scroll permite que você personalize o DPI do mouse para jogos sem usar o Armoury Crate.
1. Prima e mantenha premido o botão DPI durante 3 segundos até que os LED do seu rato gaming se iluminem.
2. Navegue a com a roda para a frente e para trás para ajustar os DPI. A tonalidade de cor do LED na sua rato irá variar dependendo do ajuste de DPI.
3. Pressione o botão de DPI para gravar as alterações efetuadas assim que tiver terminado de personalizar o valor de DPIs.

Estado da Bateria

Os LED do seu rato gaming irão ficar **vermelhos (Piscando)** quando a bateria estiver abaixo dos 20% no modo Bluetooth ou no modo RF 2.4G. Pode carregar o seu rato gaming usando o cabo USB incluído.

Подключение игровой мыши

Настройка игровой мыши в качестве проводной мыши
Подключите мышь к USB-порту компьютера с помощью поставляемого в комплекте кабеля USB Type-C на Type-A

Настройка игровой мыши в качестве беспроводной мыши
1. Подключите адаптер USB к USB-порту компьютера.
2. Установите переключатель подключения в положение **Беспроводной режим 2,4 ГГц**.

Настройка игровой мыши в качестве беспроводной мыши Bluetooth
Установите переключатель подключения в положение **Режим Bluetooth**.

Сопряжение в режиме Bluetooth с дополнительными хостами (макс. 3)
1. Установите переключатель подключения в положение **Режим Bluetooth**.
2. Нажмите и удерживайте кнопку **Сопряжение** в течение 3 секунд, пока индикатор игровой мыши не замигает синим цветом. После успешного сопряжения индикатор мыши загорится синим цветом на 3 секунды.

Обновление прошивки и настройка

1. Подключите игровую мышь к компьютеру с помощью поставляемого в комплекте кабеля, затем подключите USB-приемник к порту USB.
2. Скачайте и установите программное обеспечение Armoury Crate с https://rog.asus.com.
3. Следуйте инструкциям для обновления прошивки мыши и приемника.
4. Выполните настройку мыши с помощью Armoury Crate.

Использование функции DPI On-The-Scroll tuning

Функция DPI On-The-Scroll tuning позволяет настроить DPI игровой мыши без использования утилиты Armoury Crate.
1. Нажмите и удерживайте кнопку DPI в течение 3 секунд, пока не загорится индикатор игровой мыши.
2. Для настройки DPI прокрутите колесико прокрутки вперед или назад. Цветовой тон мыши будет изменяться в зависимости от значения DPI.
3. Для сохранения сделанные изменений нажмите кнопку DPI при завершении настройки значения DPI.

Состояние аккумулятора

Индикатор на игровой мыши станет красным (мигающим), когда батарея разрядится ниже 20 % в режиме Bluetooth или RF 2.4Гц. Игровую мышь можно зарядить с помощью поставляемого в комплекте USB-кабеля.

Pelihiiren liittäminen

Pelihiiren asettaminen langallisena hiirenä
Liitä toimitukseen kuuluva USB Type-C® - Type-A -kaapeli pelihiireen ja tietokoneen USB-porttiin.

Pelihiiren asettaminen langattomana radiotaajuushiirenä
1. Liitä toimitukseen kuuluva USB-käyttöavain tietokoneen USB-porttiin.
2. Aseta liitäntäkytkin langattomaan **RF 2.4G -tilaan**.

Pelihiiren asettaminen langattomana Bluetoothshiirenä
Aseta liitäntäkytkin **Bluetooth -tilaan**.

Bluetooth-tilan pariuttaminen lisäsäntälaitteisiin (maks. 3)
1. Aseta liitäntäkytkin **Bluetooth -tilaan**.
2. Pidä **Pariutus-painiketta** painettuna 3 sekuntia, kunnes pelihiiren LED-valo alkaa vilkkua sinisenä. Kun pelihiiren pariuttaminen on onnistunut, pelihiiren LED-merkkivalo palaa sinisenä 3 sekuntia.

Laiteohjelmiston päivitys ja mukauttaminen

1. Liitä pelihiiri tietokoneeseen toimituksen kuuluvalla kaapelilla.
2. Lataa ja asenna Armoury Crate -ohjelmisto osoitteesta https://rog.asus.com.
3. Päivitä pelihiiren laiteohjelmisto ohjelmiston ohjeiden mukaisesti.
4. Mukauta pelihiireesi Armoury Crate-ohjelmistolla.

DPI On-The-Scroll -viritystoiminnon käyttö

DPI On-The-Scroll -viritystoiminto antaa mukauttaa pelihiiren DPI-arvon käyttämättä Armoury Crateta.
1. Pidä DPI-painiketta painettuna 3 sekuntia, kunnes pelihiiren LED-valo syttyy.
2. Vieritä vierityskiekkoa eteenpäin tai taaksepäin säätääksesi DPI:tä. Hiiren LED-värisävy on erilainen DPI-säädön mukaan.
3. Kun olet lopettanut DPI-arvon mukauttamisen, paina DPI-painiketta kerran tallentaaksesi tehdyt muutokset.

Akun tila

Pelihiiren LED-valo muuttuvat **punaisiksi (Vilkkuva)**, kun akkutila on alle 20 % Bluetooth tai RF 2.4G -tilassa. Voit ladata pelihiiren toimituksen kuuluvalla USB-kaapelilla.

A játszóegér üzembe helyezése

A játszóegér beállítása mint vezetékes egér

Csatlakoztassa a tartozék USB Type-C® - Type A kábelt a játszóegérhez és a számítógép USB portjához.

A játszóegér beállítása mint RF vezetéknélküli egér

1. Csatlakoztassa a tartozékként kapott USB-hardverkulcsot a számítógép USB-portjába.
2. Állítsa át a csatlakozási kapcsolót az **RF 2,4 GHz-es vezeték nélküli üzemmódra**.

A játszóegér beállítása mint Bluetooth vezetéknélküli egér

Állítsa át a csatlakozási kapcsolót az **Bluetooth-es üzemmódra**.

Bluetooth-módban történő párosítás további gazdaeszközökkel (maximum 3)

1. Állítsa át a csatlakozási kapcsolót az **Bluetooth-es üzemmódra**.
2. Tartsa megnyomva a **párosítási gombot** 3 másodpercig, amíg a játszóegéren lévő LED kék színnel fognak villogni. Miután a játszóegér párosítása sikeresen megtörtént, a játszóegéren lévő LED-jelzőfény 3 másodpercig kék színnel fog világítani.

A firmware frissítése és testreszabás

1. Csatlakoztassa a játszóegeret a számítógéphez a tartozék kábel használatával.
2. Töltse le és telepítse az Armoury Crate szoftvert a következő weboldalról https://rog.asus.com.
3. Frissítse az egér firmware-ét a szoftver útmutatása szerint.
4. Testreszabhatja a játékhoz való egérbe az Armoury Crate segítségével.

A DPI On-The-Scroll tuning funkció használata

A DPI On-The-Scroll tuning funkció lehetővé teszi a DPI testreszabását a játszóegeren az Armoury Crate használata nélkül.

1. Nyomja meg és tartsa lenyomva a DPI gombot 3 másodpercig, amíg a játszóegéren felgyúl a LED.
2. Görgesse a kereket előre vagy hátra a DPI állításához. A LED szín telítettsége a egér változik a DPI beállítás függvényében.
3. Nyomja meg egyszer a DPI gombot, miután befejezte a DPI érték testreszabását, hogy elmentse a változásokat.

Akkumulátor állapota

A játszóegér LED **vörösre váltanak** (**Villogó**) amikor az elemek feszültsége 20% alá esik a Bluetooth vagy RF 2,4G módban. A játszóegeret feltöltheti a tartozék USB kábel használatával.

Підключення ігрової миші

Налаштування ігрової миші як дротової

Підключіть кабель USB Type-C® / Type-A з комплекту до ігрової миші та до порту USB на комп'ютері.

Налаштування ігрової миші як бездротової (режим РЧ 2,4 ГГц)

1. Підключіть бездротовий адаптер USB до порту USB на комп'ютері.
2. Встановіть перемикач підключення в положення бездротового режиму **РЧ 2,4 ГГц**.

Налаштування ігрової миші як бездротової (режим Bluetooth)

Встановіть перемикач підключення в положення бездротового режиму **Bluetooth.**

Поєднання в пару в режимі Bluetooth з додатковими пристроями-хостами (макс. 3)

1. Встановіть перемикач підключення на бездротовий **режим Bluetooth.**
2. Щоб поєднати ігрову мишу в пару з іншим пристроєм, натисніть і утримуйте **кнопку поєднання** в пари 3 секунди, доки світлодіодний на ігровій миші почнуть мерехтіти блакитним. Щойно ігрову мишу буде успішно поєднано в пару, світлодіодний індикатор на ігровій миші засвітиться блакитним на 3 секунди.

Оновлення мікропрограми та налаштування параметрів

1. Під'єднайте ігрову мишу до комп'ютера за допомоги кабелю з комплекту.
2. Завантажте й встановіть ПЗ Armoury Crate з https://rog.asus.com.
3. Виконайте інструкції до програмного забезпечення щодо оновлення мікропрограми ігрової миші.
4. Виконайте налаштування параметрів ігрової миші за допомогою Armoury Crate.

Користування функцією тонкого налаштування DPI On-The-Scroll

Функція тонкого налаштування DPI On-The-Scroll надає можливість користувачеві DPI ігрової миші без застосування Armoury Crate.

1. Натисніть і утримуйте кнопку DPI 3 секунди, доки не увімкнеться світлодіодний на ігровій миші.
2. Прокрутіть коліщатко прокручування вперед або назад, щоб відрегулювати DPI. Відтінок кольору світлодіода відрізнятиметься залежно від регулювання DPI.
3. Коли закінчите вносити особисті налаштування значень DPI, натисніть кнопку DPI один раз, щоб зберегти внесені зміни.

Стан акумулятора

Якщо заряд акумулятора миші, яка працює в режимі Bluetooth або РЧ 2,4 ГГц, опуститься нижче 20%, підсвічування почне мерехтіти **червоним (Блимає)**. Заряджати ігрову мишу можна за допомого кабелю USB з комплекту постачання.

Koble til spillmusen

Sette opp spillmusen som en kablet mus

Koble den medfølgende USB Type-C® til Type-A-kabelen til spillmusen og en USB-port på datamaskinen.

Sette opp spillmusen som en trådløs RF-mus

1. Koble den medfølgende USB-donglen til datamaskinens USB-port.
2. Sett tilkoblingsbryteren til **RF 2,4 GHz trådløs modus.**

Sette opp spillmusen som en trådløs Bluetooth-mus

Sett tilkoblingsbryteren til **Bluetooth modus.**

Pare Bluetooth-modus til flere vertsenheter (maks. 3)

1. Sett tilkoblingsbryteren til **Bluetooth modus.**
2. Trykk og hold du inne **paringsknappen** i 3 sekunder til LED-lampen på spillmusen begynner å blinke blått. Når spillmusen har blitt paret, lyser LED-indikatoren på spillmusen blått i 3 sekunder.

Oppdaterer fastvaren og tilpass

1. Koble spillmusen til datamaskinen med den medfølgende kabelen.
2. Last ned og installer Armoury Crate-programvaren fr https://rog.asus.com.
3. Følg instruksjonene i programvaren for å oppdatere fastvaren til spillmusen.
4. Tilpass spillmusen ved hjelp av Armoury Crate.

Bruke funksjonen DPI On-The-Scroll

Du kan bruke funksjonen DPI On-The-Scroll til å tilpasse DPI-en til spillmusen uten å bruke Armory Crate.

1. Trykk og hold inne DPI-knappen i 3 sekunder til LED-lampen på spillmusen lyser.
2. Bla rullehjulet fremover eller bakover for å justere DPI. LED-fargetonen på musen varierer avhengig av DPI-justeringen.
3. Trykk DPI-knappen når du er ferdig med å tilpasse DPI-verdien for å lagre endringene.

Batteristatus

LED-lampen på spillmusen puster **rødt (Blinker)** når batteriet er under 20 % i Bluetooth- eller RF 2,4 GHz-modus. Du kan lade spillmusen med den medfølgende USB-kabelen.

تحديث البرنامج الثابت والتخصيص

1. قم بتوصيل ماوس الألعاب بحاسوبك باستخدام الكبل المرفق.
2. قم بتحميل برنامج Armoury Crate وتثبيته من خلال الرابط https://rog.asus.com.
3. اتبع تعليمات البرنامج لتحديث البرنامج الثابت الخاص بماوس الألعاب.
4. خصص ماوس الألعاب لديك باستخدام برنامج Armoury Crate.

استخدام وظيفة DPI On-The-Scroll

تتيح لك وظيفة DPI On-The-Scroll تخصيص DPI الخاص بماوس الألعاب بدون استخدام Armoury Crate.

1. اضغط مع الاستمرار على زر DPI لمدة 3 ثوانٍ حتى تضيئ مؤشر LED الموجودة على ماوس الألعاب.
2. مرر بكرة التمرير للأمام أو الخلف لضبط DPI. سيختلف تدرج لون مؤشر LED الموجود على بكرة فأر حسب ضبط DPI.
3. اضغط على زر DPI مرة واحدة ما أن تنتهي من تخصيص قيمة DPI لحفظ التغيرات المجراة.

حالة البطارية

تتحول مؤشر LED الموجودة على ماوس الألعاب إلى اللون **الأحمر (وامض)** عندما تنخفض طاقة البطارية إلى 20% في وضع Bluetooth أو RF 2.4G.يمكنك شحن ماوس الألعاب باستخدام كابل USB المرفق.

توصيل ماوس الألعاب

ضبط ماوس الألعاب لديك كماوس سلكي

صل كبل USB من الفئة C® إلى الفئة A المرفق بماوس الألعاب وبأحد منافذ USB الموجودة بحاسوبك.

ضبط ماوس الألعاب لديك كماوس يعمل بالترددات اللاسلكية

1. وصّل دونجل USB المرفق بمنفذ USB الموجود في الحاسوب.
2. اضبط مفتاح الاتصال على الوضع اللاسلكي **2.4G الذي يعمل بالترددات اللاسلكية**.

ضبط ماوس الألعاب لديك كماوس يعمل Bluetooth

اضبط مفتاح الاتصال على الوضع **Bluetooth**.

إقران وضع Bluetooth بأجهزة مضيفة إضافية (3 بحد أقصى)

1. اضبط مفتاح الاتصال على **الوضع Bluetooth**.
2. اضغط مع الاستمرار على زر **Pairing (الإقران)** لمدة 3 ثوان حتى تبدأ مؤشر LED الموجودة على ماوس الألعاب بالوميض باللون الأزرق.ما أن يتم إقران ماوس الألعاب لديك بنجاح، سيضيئ مؤشر LED الموجود على ماوس الألعاب باللون الأزرق لمدة 3 ثوانٍ.

Podłączanie myszy dla graczy

Konfiguracja myszy dla graczy jako myszy przewodowej

Podłącz dołączony kabel USB Type-C® na typu A do myszy dla graczy i do portu USB w komputerze.

Konfiguracja myszy dla graczy jako bezprzewodowej myszy radiowej

1. Podłącz dostarczony klucz USB do portu USB komputera.
2. Ustaw przełącznik połączenia w pozycji trybu **połączenia bezprzewodowego RF 2.4G**.

Konfiguracja myszy dla graczy jako bezprzewodowej myszy Bluetooth

Ustaw przełącznik połączenia w pozycji trybu **połączenia Bluetooth**.

Parowanie z dodatkowymi urządzeniami hosta (maks. 3) w trybie Bluetooth

1. Ustaw przełącznik połączenia w pozycji trybu **połączenia Bluetooth**.
2. Naciśnij **przycisk parowania** i przytrzymaj go przez 3 sekundy, aż dioda LED myszy zaczną migać na niebiesko. Po pomyślnym sparowaniu wskaźnik LED myszy dla graczy będzie świecić na niebiesko przez 3 sekundy.

Aktualizowanie oprogramowania układowego i dostosowywanie

1. Podłącz mysz dla graczy do komputera przy użyciu dołączonego kabla.
2. Pobierz i zainstaluj oprogramowanie Armoury Crate ze strony https://rog.asus.com.
3. Wykonaj instrukcje w oprogramowaniu, aby zaktualizować oprogramowanie układowe myszy do gier.
4. Dostosuj myszy do gier za pomocą oprogramowania Armoury Crate.

Korzystanie z funkcji dostosowywania DPI On-The-Scroll

Funkcja dostosowywania DPI On-The-Scroll umożliwia zmienianie ustawienia DPI myszy dla graczy bez korzystania z oprogramowania Armoury Crate.

1. Naciśnij przycisk DPI i przytrzymaj go przez 3 sekundy, aż dioda LED myszy dla graczy zaczną świecić.
2. Przesuń kółko przewijania do przodu lub do tyłu, aby dostosować DPI. W zależności od ustawienia DPI zmieni się odcień koloru dioda LED kółka myszy.
3. Naciśnij przycisk DPI po zakończeniu ustawiania wartości DPI, aby zapisać wprowadzone zmiany.

Stan baterii

Gdy poziom naładowania baterii spadnie poniżej 20% w trybie Bluetooth lub RF 2.4G, dioda LED myszy dla graczy zaczną świecić na **czerwono (migający)**. Mysz dla graczy można naładować przy użyciu dołączonego kabla USB.

Conectarea mouse-ului dvs. pentru jocuri

Configurarea mouse-ului dvs. pentru jocuri ca un mouse cu fir

Conectați cablul USB Type-C® la Type-A inclus la mouse-ul pentru jocuri și la un port USB de pe computerul dvs.

Configurarea mouse-ului dvs. pentru jocuri ca un mouse RF fără fir

1. Conectați dongle-ul USB inclus în pachet la portul USB de pe computer.
2. Setați butonul de conectare la **modul wireless RF 2.4G**.

Configurarea mouse-ului dvs. pentru jocuri ca un mouse Bluetooth fără fir

Setați butonul de conectare la **modul Bluetooth**.

Asocierea modului Bluetooth la dispozitive gazdă suplimentare (maxim 3)

1. Setați butonul de conectare la **modul Bluetooth**.
2. Apăsați și mențineți apăsat **butonul de asociere timp** de 3 secunde până ce indicatorul LED de pe mouse-ul pentru jocuri începe să lumineze albastru intermitent. După ce mouse-ul pentru jocuri a fost asociat cu succes, indicatorul LED al mouse-ului va ilumina în culoarea albastru timp de 3 secunde.

Actualizarea firmware-ului și personalizarea

1. Conectați mouse-ul pentru jocuri la computer cu ajutorul cablului USB inclus.
2. Descărcați și instalați software-ul Armoury Crate de la adresa https://rog.asus.com.
3. Urmați instrucțiunile din software pentru a actualiza firmware-ul mouse-ului pentru jocuri.
4. Particularizați mouse-ul pentru jocuri cu ajutorul software-ului Armoury Crate.

Utilizarea funcției de reglare rapidă DPI On-The-Scroll

Funcția de reglare rapidă DPI On-The-Scroll vă permite să particularizați DPI pentru mouse-ul pentru jocuri fără a utiliza Armoury Crate.

1. Apăsați și mențineți apăsat butonul DPI timp de 3 secunde, până ce LED-ului de pe mouse-ul dvs. pentru jocuri se aprind.
2. Rotiți roata de derulare înainte sau înapoi pentru a ajusta valoarea DPI. Nuanța de roșu a LED-ului de pe mouse va fi diferită, în funcție de ajustarea DPI.
3. Apăsați butonul DPI după ce ați finalizat particularizarea valorii DPI pentru a salva modificările efectuate.

Starea bateriei

LED-ului de pe mouse-ul dvs. pentru jocuri se vor aprinde **roșu (Intermitent)** când puterea bateriei scade sub 25% în modul Bluetooth sau RF 2.4G. Puteți încărca mouse-ul pentru jocuri cu ajutorul cablului USB inclus.

Pripojenie hernej myši

Nastavenie hernej myši ako káblovú myš

Dodaný kábel USB Type-C® do Type-A zapojte do hernej myši a do portu USB v počítači.

Nastavenie hernej myši ako káblovú myš RF

1. Dodaný USB dongle zapojte do portu USB v počítači.
2. Spínač pripojenia prepnite do **bezdrôtového režimu RF 2.4 G**.

Nastavenie hernej myši ako káblovú myš Bluetooth

Spínač pripojenia prepnite do **režimu Bluetooth**.

Režim párovania cez Bluetooth s ďalšími hostiteľskými zariadeniami (max. 3)

1. Spínač pripojenia prepnite do **režimu Bluetooth**.
2. Stlačte tlačidlo **Pairing (Párovanie)** a podržte ho stlačené na 3 sekundy, kým nezačnú blikať modrá kontrolka LED na hernej myši. Po úspešnom spárovaní hernej myši sa na nej rozsvieti modrá LED kontrolka na dobu 3 sekúnd.

Aktualizácia firmvéru a prispôsobenie

1. Hernú myš pripojte k počítaču pomocou dodaného kábla.
2. Z lokality https://rog.asus.com si prevezmite súbor Armoury Crate a nainštalujte si ho.
3. Podľa pokynov softvéru vykonajte aktualizáciu firmvéru hernej myši.
4. Hernej myši si prispôsobte podľa aplikácie Armoury Crate.

Používanie funkcie Otočenie DPI On-The-Scroll

Funkcia Otočenie DPI On-The-Scroll umožňuje prispôsobiť DPI hernej myši bez pomoci Armoury Crate.

1. Stlačte tlačidlo DPI a podržte ho stlačené na 3 sekundy, až kým na hernej myši nebudú svietiť kontrolka LED.
2. DPI nastavte rolovaním pomocou rolovacieho kolieska dopredu alebo dozadu. Farebný odtieň LED kontrolky na myši sa bude líšiť v závislosti od nastavenia DPI.
3. Keď je hodnota DPI upravená, vykonané zmeny uložte jedným stlačením tlačidla DPI.

Stav batérie

Keď v režime Bluetooth alebo RF 2.4G klesne kapacita batérie pod 20 %, na hernej myši začnú svietiť **červené (Bliká)**. Hernú myš môžete nabyť pomocou dodaného kábla USB.

게이밍 마우스 연결하기

유선 마우스로서 게이밍 마우스 설정하기

제품과 함께 제공된 USB Type-C®와 Type-A 연결 케이블을 게이밍 마우스 및 컴퓨터의 USB 포트에 연결하기

RF 무선 마우스로서 게이밍 마우스 설정하기

1. 제품과 함께 제공되는 USB 동글을 컴퓨터의 USB 포트에 연결합니다.
2. 연결 스위치를 RF **2.4G 무선 모드로 설정합니다**.

블루투스 무선 마우스로서 게이밍 마우스 설정하기

연결 스위치를 블루투스 **무선 모드로 설정합니다**.

추가적인 호스트 장치(최대 3개)에 대한 블루투스 페어링 모드

1. 연결 스위치를 블루투스 **무선 모드로 설정합니다**.
2. 위해 게이밍 마우스가 파란색으로 깜박일 **때까지 Pairing(페어링)** 버튼을 3 초 동안 누르고 있으십시오. 게이밍 마우스가 성공적으로 페어링되면 게이밍 마우스의 LED 표시등이 3 초 동안 파란색으로 켜집니다.

펌웨어 업데이트 및 사용자 지정

1. 제품과 함께 제공된 케이블을 사용하여 게이밍 마우스를 컴퓨터에 연결합니다.
2. https://rog.asus.com. 에서 Armoury Crate 소프트웨어를 다운로드하여 설치합니다 .
3. 소프트웨어 지침에 따라 게이밍 마우스의 펌웨어를 업데이트합니다 .
4. Armoury Crate 를 사용하여 게이밍 마우스를 사용자 지정합니다 .

DPI On-The-Scroll 온-더-플라이 튜닝 기능 사용법

DPI On-The-Scroll 온 - 더 - 플라이 튜닝 기능의 경우 , Armoury Crate 를 사용하지 않고도 게이밍 마우스의 DPI 를 사용자 지정할 수 있습니다.

1. 게이밍 마우스의 LED가 켜질 때까지 DPI 버튼을 3초 동안 눌러고 있은상시오.
2. 스크롤 휠을 앞뒤로 스크로하면서 DPI를 조정합니다.마우스의 LED 색조는 DPI 조정에 따라 달라집니다.
3. DPI 값이 사용자 지정을 마치면 DPI 버튼을 눌러 변경 내용을 저장합니다.

배터리 상태

블루투스 또는 RF 2.4G 모드에서 배터리 전원이 20% 미만으로 떨어지면 게이밍 마우스의 LED가 **깜간색으로** 바뀝니다. 제품과 함께 제공된 USB 케이블을 사용하여 게이밍 마우스를 충전할 수 있습니다.

Ansluta spelmusen

Installera spelmusen som en kabelansluten mus

Anslut den medföljande USB Type-C®- till Type-A-kabeln till spelmusen och en USB-port på datorn.

Installera spelmusen som en trådlös RF-mus

1. Anslut den medföljande USB-donglen till datorns USB-port.
2. Ställ in kopplingsbrytaren på **trådlöst 2,4 G frekvensläge**.

Installera spelmusen som en trådlös Bluetooth-mus

Ställ in kopplingsbrytaren på **Bluetooth**.

Länka Bluetooth-läge för fler värdenheter (max. 3)

1. Ställ in kopplingsbrytaren på **Bluetooth**.
2. Håll **länkningsknappen intryckt** i 3 sekunder tills indikatorn på spelmusen börja blinka blå. När spelmusen har länkats kommer indikatorn på spelmusen att lysa blå i 3 sekunder.

Uppdatering av inbyggd programvara och anpassning

1. Anslut spelmusen till datorn med den medföljande kabeln.
2. Hämta och installera Armoury Crate-programvaran från https://rog.asus.com.
3. Följ programvaruinstruktionerna för att uppdatera spelmusens inbyggda programvara.
4. Anpassa spelmusen med Armoury Crate.

Användning av inställningsfunktionen DPI On-The-Scroll.

DPI On-The-Scroll-function ger dig möjlighet att anpassa spelmusens DPI utan att använda Armoury Crate.

1. Håll DPI-knappen intryckt i 3 sekunder tills indikator tänds på musen.
2. Rulla scrollhjulet framåt eller bakåt för att justera DPI:n. Färgtemperaturen på mus indikator varierar efter DPI-justeringen.
3. Tryck en gång på DPI-knappen när du har slutat anpassa DPI-värdet för att spara ändringarna.

Batteristatus

Indikatorn på spelmusen blir **röda (Blinkande)** när batterieffekten är lägre än 20 % i Bluetooth- eller RF 2,4G-läge. Ni kan ladda spelmusen genom att använda den medföljande USB-kabeln.

ゲーミングマウスを接続する

有線モードで使用する

付属の USB Type-C® ケーブルを使用し本製品とパソコンを接続します。

2.4GHz ワイヤレスモードで使用する

1. 本機底面に収納されているUSBレシーバーをパソコンのUSBポートに接続します。
2. 本機底面の接続モードスイッチを 2.4GHz ワイヤレスモードに設定します。

Bluetooth® モードで使用する

本機底面の接続モードスイッチを Bluetooth® に設定します。

Bluetooth® 接続デバイスを追加する（最大3）

1. 接続モードスイッチを **Bluetooth® モード**に設定します。
2. **ペアリングボタン**を 3 秒以上押し続けると、LED がブルーに点滅しペアリングモードに移行します。ペアリングが正常に完了すると LED がブルーに 3 秒間点灯します。

ファームウェア更新と設定のカスタマイズ

1. 付属の USB Type-C® ケーブルを使用して本製品とパソコンを接続し、USBレシーバーをパソコンのUSBポートに接続します。
2. ASUS ウェブサイトから Armoury Crate アプリをダウンロードしインストールします。https://rog.asus.com
3. Armoury Crate を起動し、表示される画面の指示に従いファームウェアを更新します。
4. ファームウェアの更新が正常に完了したら、Armoury Crate で設定をカスタマイズします。

DPI On-The-Scroll チューニング機能を使用する

本製品では、Armoury Crate を使用することなくオンザフライで DPI を素早く変更することができます。

1. LED が点灯するまで、DPI ボタンを3秒間長押しします。
2. ホイールを前後にスクロールさせ、DPI を調整します。DPI 値によって LED の色が変化します。
3. DPI の調整が完了したら、DPI ボタンを押し設定を保存します。

バッテリーの状態

Bluetooth® モード / 2.4GHz ワイヤレスモード 使用時、バッテリー残量が 20% 未満になると、LED はいっそうゆっくり点滅します。本製品を充電するには、付属の USB Type-C® ケーブルを使用して本製品とパソコンを接続します。

设置游戏鼠标

将游戏鼠标设置为有线鼠标

连接随附的 USB Type-C® 和 Type-A 电缆至游戏鼠标和计算机的 USB 端口。

将游戏鼠标设置为无线 RF 鼠标

1. 将随附的 USB 加密狗连接到计算机的 USB 端口。
2. 将连接开关设置为 **RF 2.4G 无线模式**。

将游戏鼠标设置为蓝牙鼠标

将连接开关设置为 **蓝牙模式**。

蓝牙模式配对多个主机（最多 3 个）

1. 将连接开关设置为 **蓝牙模式**。
2. 按住 **配对** 按钮 3 秒钟，直到游戏鼠标上的 LED 开始闪烁蓝色。成功配对游戏鼠标后，游戏鼠标上的 LED 指示灯将蓝色亮起 3 秒钟。

固件升级和自定义

1. 使用随附电缆将游戏鼠标连接到计算机。
2. 从 https://rog.asus.com 下载并安装 Armoury Crate 软件。
3. 按照软件指示更新游戏鼠标固件。
4. 使用 Armoury Crate 自定义游戏鼠标。

使用 DPI On-The-Scroll 功能

DPI On-The-Scroll 功能可在不使用 Armoury Crate 的情况下更改游戏鼠标的 DPI。

1. 按住 DPI 按钮 3 秒钟，直到游戏鼠标上的 LED 亮起。
2. 向前或向后滚动滚轮以调整 DPI。根据 DPI 调整，LED 颜色会发生变化。
3. 调整完成后，按一下 DPI 按钮以保存更改。

电池状态

蓝牙或 RF 2.4G 模式下电池电量低于 20% 时，游戏鼠标上的 LED 将变为**红色（闪烁）**。使用随附电缆为游戏鼠标充电。

设置游戏鼠标

将游戏鼠标设置为有线鼠标

连接随附的 USB Type-C® 和 Type-A 电缆至游戏鼠标和计算机的 USB 端口。

将游戏鼠标设置为无线 RF 鼠标

1. 将随附的 USB 加密狗连接到计算机的 USB 端口。
2. 将连接开关设置为 **RF 2.4G 无线模式**。

将游戏鼠标设置为蓝牙鼠标

将连接开关设置为 **蓝牙模式**。

蓝牙模式配对多个主机（最多 3 个）

1. 将连接开关设置为 **蓝牙模式**。
2. 按住 **配对** 按钮 3 秒钟，直到游戏鼠标上的 LED 开始闪烁蓝色。成功配对游戏鼠标后，游戏鼠标上的 LED 指示灯将蓝色亮起 3 秒钟。

固件升级和自定义

1. 使用随附电缆将游戏鼠标连接到计算机。
2. 从 https://rog.asus.com 下载并安装 Armoury Crate 软件。
3. 按照软件指示更新游戏鼠标固件。
4. 使用 Armoury Crate 自定义游戏鼠标。

使用 DPI On-The-Scroll 功能

DPI On-The-Scroll 功能可在不使用 Armoury Crate 的情况下更改游戏鼠标的 DPI。

1. 按住 DPI 按钮 3 秒钟，直到游戏鼠标上的 LED 亮起。
2. 向前或向后滚动滚轮以调整 DPI。根据 DPI 调整，LED 颜色会发生变化。
3. 调整完成后，按一下 DPI 按钮以保存更改。

电池状态

蓝牙或 RF 2.4G 模式下电池电量低于 20% 时，游戏鼠标上的 LED 将变为**红色（闪烁）**。使用随附电缆为游戏鼠标充电。

設定遊戲滑鼠

將遊戲滑鼠設定為有線滑鼠

連接隨附的 USB Type-C® 和 Type-A 電纜至遊戲滑鼠和電腦的 USB 連接埠。

將遊戲滑鼠設定為無線 RF 滑鼠

1. 將隨附的 USB 加密狗連接到電腦的 USB 連接埠。
2. 將連接開關設定為 **RF 2.4G 無線模式**。

將遊戲滑鼠設定為藍牙滑鼠

將連接開關設定為 **藍牙模式**。

藍牙模式配對多個主機（最多 3 個）

1. 將連接開關設定為 **藍牙模式**。
2. 按住 **配對** 按鈕 3 秒鐘，直到遊戲滑鼠上的 LED 開始閃藍色。成功配對遊戲滑鼠後，遊戲滑鼠上的 LED 指示燈將藍色亮起 3 秒鐘。

韌體升級和自訂

1. 使用隨附電纜將遊戲滑鼠連接到電腦。
2. 從 https://rog.asus.com 下載並安裝 Armoury Crate 軟體。
3. 按照軟體指示更新遊戲滑鼠韌體。
4. 使用 Armoury Crate 自訂遊戲滑鼠。

使用 DPI On-The-Scroll 功能

DPI On-The-Scroll 功能可在不使用 Armoury Crate 的情況下更改遊戲滑鼠的 DPI。

1. 按住 DPI 按鈕 3 秒鐘，直到遊戲滑鼠上的 LED 亮起。
2. 向前或向後滾動滾輪以調整 DPI。根據 DPI 調整，LED 顏色會發生變化。
3. 調整完成後，按一下 DPI 按鈕以儲存變更。

電池狀態

藍牙或 RF 2.4G 模式下電池電量低於 20% 時，遊戏鼠标上的 LED 将变为**红色（闪烁）**。使用隨附電纜為遊戲滑鼠充電。

設定遊戲滑鼠

將遊戲滑鼠設定為有線滑鼠

連接隨附的 USB Type-C® 和 Type-A 電纜至遊戲滑鼠和電腦的 USB 連接埠。

將遊戲滑鼠設定為無線 RF 滑鼠

1. 將隨附的 USB 加密狗連接到電腦的 USB 連接埠。
2. 將連接開關設定為 **RF 2.4G 無線模式**。

將遊戲滑鼠設定為藍牙滑鼠

將連接開關設定為 **藍牙模式**。

藍牙模式配對多個主機（最多 3 個）

1. 將連接開關設定為 **藍牙模式**。
2. 按住 **配對** 按鈕 3 秒鐘，直到遊戲滑鼠上的 LED 開始閃藍色。成功配對遊戲滑鼠後，遊戲滑鼠上的 LED 指示燈將藍色亮起 3 秒鐘。

韌體升級和自訂

1. 使用隨附電纜將遊戲滑鼠連接到電腦。
2. 從 https://rog.asus.com 下載並安裝 Armoury Crate 軟體。
3. 按照軟體指示更新遊戲滑鼠韌體。
4. 使用 Armoury Crate 自訂遊戲滑鼠。

使用 DPI On-The-Scroll 功能

DPI On-The-Scroll 功能可在不使用 Armoury Crate 的情況下更改遊戲滑鼠的 DPI。

1. 按住 DPI 按鈕 3 秒鐘，直到遊戲滑鼠上的 LED 亮起。
2. 向前或向後滾動滾輪以調整 DPI。根據 DPI 調整，LED 顏色會發生變化。
3. 調整完成後，按一下 DPI 按鈕以儲存變更。

電池狀態

藍牙或 RF 2.4G 模式下電池電量低於 20% 時，遊戏鼠标上的 LED 将变为**红色（闪烁）**。使用隨附電纜為遊戲滑鼠充電。

遊戲滑鼠設定

將遊戲滑鼠設定為有線滑鼠

連接隨附的 USB Type-C® 和 Type-A 電纜至遊戲滑鼠和電腦的 USB 連接埠。

將遊戲滑鼠設定為無線 RF 滑鼠

1. 將隨附的 USB 加密狗連接到電腦的 USB 連接埠。
2. 將連接開關設定為 **RF 2.4G 無線模式**。

將遊戲滑鼠設定為藍牙滑鼠

將連接開關設定為 **藍牙模式**。

藍牙模式配對多個主機（最多 3 個）

1. 將連接開關設定為 **藍牙模式**。
2. 按住 **配對** 按鈕 3 秒鐘，直到遊戲滑鼠上的 LED 開始閃藍色。成功配對遊戲滑鼠後，遊戲滑鼠上的 LED 指示燈將藍色亮起 3 秒鐘。

韌體升級和自訂

1. 使用隨附電纜將遊戲滑鼠連接到電腦。
2. 從 https://rog.asus.com 下載並安裝 Armoury Crate 軟體。
3. 按照軟體指示更新遊戲滑鼠韌體。
4. 使用 Armoury Crate 自訂遊戲滑鼠。

使用 DPI On-The-Scroll 功能

DPI On-The-Scroll 功能可在不使用 Armoury Crate 的情況下更改遊戲滑鼠的 DPI。

1. 按住 DPI 按鈕 3 秒鐘，直到遊戲滑鼠上的 LED 亮起。
2. 向前或向後滾動滾輪以調整 DPI。根據 DPI 調整，LED 顏色會發生變化。
3. 調整完成後，按一下 DPI 按鈕以儲存變更。

電池狀態

藍牙或 RF 2.4G 模式下電池電量低於 20% 時，遊戏鼠标上的 LED 将变为**红色（闪烁）**。使用隨附電纜為遊戲滑鼠充電。

設定遊戲滑鼠