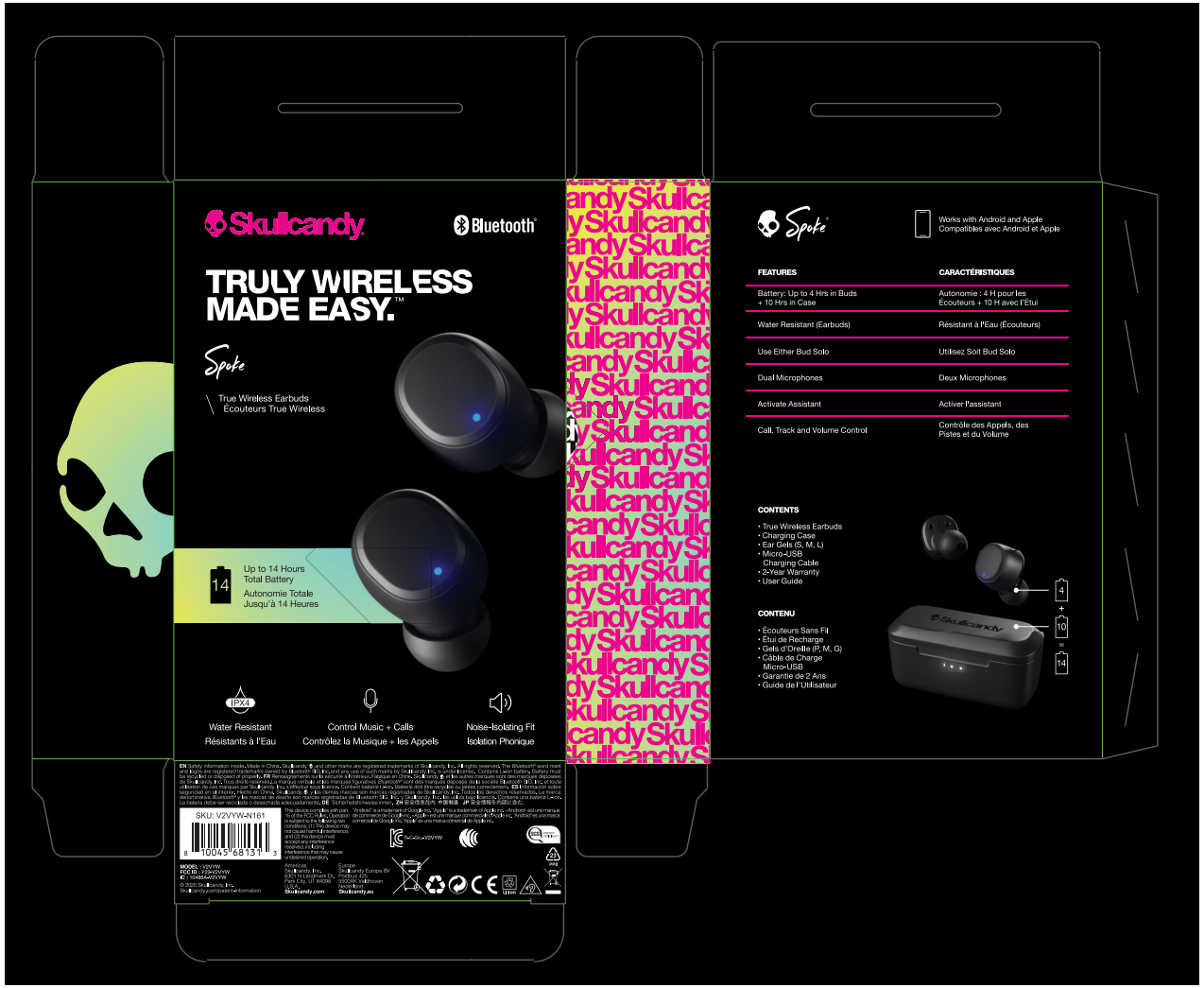

DO THIS FIRST: FAITES D'ABORD:

Questions? Des questions?
Skullcandy.com/support/Spoke

1 Remove earbuds from package, place them in charging case, and make sure both earbud LEDs turn red.

Retirez les écouteurs de leur emballage, placez-les dans l'étui de chargement et assurez-vous que les deux LED des écouteurs deviennent rouges.

2 Remove earbuds from charging case. This will automatically put them in pairing mode.

Retirez les écouteurs du boîtier de chargement. Cela les mettra automatiquement en mode d'appairage.

3 Open your list of Bluetooth devices and select "Spoke." Earbud LEDs will turn blue when connected. Be sure to select "Pair" if you see the Bluetooth pairing request.

Ouvrez votre liste de périphériques Bluetooth et sélectionnez "Spoke." Les DEL des écouteurs deviennent bleues une fois connectées. Assurez-vous de sélectionner "OK" lorsque vous voyez le Bluetooth demande d'association.

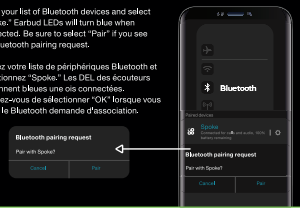

Spoke EASY CONTROLS:

LEFT EARBUD	RIGHT EARBUD
Power On - Press and hold 2 seconds	**Power On -** Press and hold 2 seconds
Power Off - Press and hold 4 seconds	**Power Off -** Press and hold 4 seconds
Track Back - Press and hold 1 second	**Track Forward -** Press and hold 1 second
Volume Down - Press twice	**Volume Up -** Press twice
Play/Pause - Press once	**Play/Pause -** Press once
Answer/End Calls - Press once	**Answer/End Calls -** Press once
Activate Assistant - Press 3 times	**Activate Assistant -** Press 3 times
Clear/Reset - From off, press and hold both buds for 10 seconds	

CONTRÔLE FACILE:

ÉCOUTEUR GAUCHE	ÉCOUTEUR DROIT
Activer - Appuyer et tenir enfoncé pendant 2 secondes	**Activer -** Appuyer et tenir enfoncé pendant 2 secondes
Désactiver - Appuyer et tenir enfoncé pendant 4 secondes	**Désactiver -** Appuyer et tenir enfoncé pendant 4 secondes
Piste Précédente - Appuyer et tenir enfoncé pendant 1 seconde	**Piste Suivante -** Appuyer et tenir enfoncé pendant 1 seconde
Baisser le Volume - Appuyer 2 fois	**Monter le Volume -** Appuyer 2 fois
Lecture/Pause - Appuyer 1 fois	**Lecture/Pause -** Appuyer 1 fois
Répondre/Mettre Fin à un Appel - Appuyer 1 fois	**Répondre/Mettre Fin à un Appel -** Appuyer 1 fois
Activer l'Assistant - Appuyer 3 fois	**Activer l'Assistant -** Appuyer 3 fois

Remise à l'État Initial/Réinitialiser - Lorsqu'ils sont désactivés, toucher et tenir enfoncé les deux écouteurs pendant 10 secondes