Quick Start Guide

M832

English

1.Product Introduction

1.1 Packing List

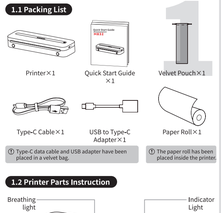

① Type-C data cable and USB adapter have been placed in a velvet bag.

① The paper roll has been placed inside the printer

1.2 Printer Parts Instruction

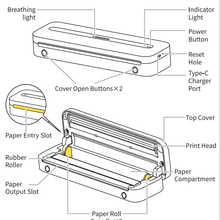

2. Getting Started

2.1 Downloading the App

Method 1: Search for the "Phomemo" app on App Store® or Google Play™ for download and installation.

Method 2: Scan the QR code.
You can scan the code using your cell phone's camera, the built-in QR code scanning feature of your browser,or a dedicated scanning app.

① As the Safari browser on Apple devices does not support QR code scanning, please use your device's built-in QR code scanner instead.

2.2 Paper Installation Guide

01 Long press the Power Button for 3 seconds until the Indicator Light is green to power up the printer.

02 Press the cover open button with both hands and lift up the top cover.

03 Remove the protective paper.

04 Unroll the paper roll inside the printer and pull the paper head out higher than the paper exit.

① Please skip this step if your printer does not contain a disposable protective sheet due to different models.

This side is the print side of the paper, place it with the front facing up.

05 Put the Top Cover back down, and press down on both of its ends at the same time until you hear a click, indicating the cover is securely closed.

2.3 User Guide: Printing via Mobile App

01 Open the "Phomemo" app.

02 Grant permissions

For more information about app permissions, see 4.3 Permission Description in the Online Guide.

03 Wait for the printer to be searched.

04 Tap [Connect New].

05 Connection successful. Please click [Print Image].

06 Edit your first image, and tap [✓] after you finish editing.

This is an example of printing an image. You can select other texts for printing based on your actual needs.

07 Confirm the preview of the image, and tap [Print].

08 Printing is completed.

09 Tear open the printed paper.

① The software interface is for reference only. Please refer to the actual operating page for accurate information.

3. Instructions for using single-sheet thermal paper

① • Detailed paper usage instructions, please refer to the electronic manual 3. "Paper types and usage instructions".

After the printer is turned on, please load the paper with the text side down in the Paper Entry Slot until the printer automatically pulls it in. When the indicator light turns green, it means the paper is successfully loaded.

Indicator Light

Paper Entry Slot

① • The printer supports different types and sizes of paper. Please refer to the e-Manual for instructions.
• The printed content will not appear on the side that reads "non-printing side"

4. Additional Instructions

4.1 Button Instructions

Button Type	Operation	Function
Power Button	Long press for 3s	Power on/off
	Double press when printer is on	Print a self-test page

4.2 Indicator Light Instructions

Indicator light status	Breathing light status	Meaning	Advised Action
Solid Green Light	Solid blue light	Functioning/ Fully charged	/
Flashing Green Light	Flashing blue light	Charging in progress	/
Solid Red Light	Solid blue light	No paper installed	Install paper
		Printer overheated	Pause printing for 5~10 min
		Top Cover open	Close Top Cover
Flashing Red Light	Solid blue light	Low battery	Charge battery for 1h (or at least 20 min for quick usage)
No light indication after long pressing Power Button for 3s	No light indication after long pressing Power Button for 3s	Battery depleted	Charge for 4h

5. Accessing Detailed Online Guide

Visit M832.phomemo.com to access the Detailed Online Guide, video tutorials, and answers to FAQs.

M832.phomemo.com

Download

6. Warranty Card

Exchange ☐ Return ☐

Customer Information	Name: Sex: Phone No.: Address:
Product Information	Date of Purchase: Order No.: Serial No.:
Return/Exchange Form	Reason for Return/Exchange

7. Information to User

7.1 FCC INFORMATION (U.S.A.)

Note: This equipment has been tested and found to comply with the limits for a Class B digital device, pursuant to part 15 of the FCC Rules. These limits are designed to provide reasonable protection against harmful interference in a residential installation. This equipment generates, uses and can radiate radio frequency energy and, if not installed and used in accordance with the instructions, may cause harmful interference to radio communications. However, there is no guarantee that interference will not occur in a particular installation. If this equipment does cause harmful interference to radio or television reception, which can be determined by turning the equipment off and on, the user is encouraged to try to correct the interference by one or more of the following measures:
•Reorient or relocate the receiving antenna.
•Increase the separation between the equipment and receiver.
•Connect the equipment into an outlet on a circuit different from that to which the receiver is connected.
•Consult the dealer or an experienced radio/TV technician for help.
Important: Change or modifications not expressly approved by the manufacturer responsible for compliance could void the user's authority to operate the equipment.

7.2 ISED NOTICE (Canada)

- English:
This device contains licence-exempt transmitter(s)/receiver(s) that comply with Innovation, Science and Economic Development Canada's licence-exempt RSS(s). Operation is subject to the following two conditions:
(1) This device may not cause interference.
(2) This device must accept any interference, including interference that may cause undesired operation of the device.
IC RF exposure statement:
This device has been evaluated to meet general IC RF exposure requirement. The device can be used in portable exposure condition without restriction.
- French:
L' émetteur/récepteur exempt de licence contenu dans le présent appareil est conforme aux CNR d' Innovation, Sciences et Développement économique Canada applicables aux appareils radio exempts de licence. L' exploitation est autorisée aux deux conditions suivantes :
1) L' appareil ne doit pas produire de brouillage;
2) L' appareil doit accepter tout brouillage radioélectrique subi, même si le brouillage est susceptible d' en compromettre le fonctionnement
IC Déclaration d'exposition aux RF:
L'appareil a été évalué pour répondre aux exigences générales d'exposition aux RF d'IC. L'appareil peut être utilisé dans des conditions d'exposition portable sans restriction.

Special Notes

The company assumes full responsibility for the revision and explanation of this manual, exercising utmost diligence to guarantee its accuracy. Nevertheless, please note that any technical improvements to the product may not be separately notified, and that the images of the product, accessories, software interfaces, etc. in this manual serve solely as illustrations and references. Due to product updates and upgrades, the actual product may vary slightly from the images. Please refer to the physical product for accurate representations.

日本語

1.製品紹介

1.1 パッキングリスト

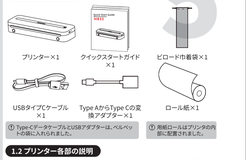

① Type-CケーブルとUSBアダプターは、ベルベットの袋に入れられました。

① 紙は一体はプリンタ内の所部に配置されました。

1.2 プリンター各部の説明

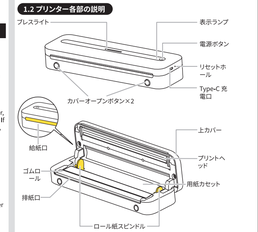

2. クイックスタート

2.1 アプリケーションのダウンロード

方法一: App Store®またはGoogle Play™でアプリケーション「Phomemo」を検索し、ダウンロードーインストールしてください。

方法二: QRコードをスキャンすることでアプリケーションをダウンロードしてください
スマートフォンのカメラやブラウザ付属のスキャン機能を利用するか、またはQRコードスキャンアプリをダウンロードしてスキャンしてください

① Apleiデバイスのsafariブラウザは開始さてスキャン機能を搭載していますん、ディイス付属のスキャン機能を使用してアクセスしてください

2.2 給紙ガイド

01 表示ランプが点灯するまで、電源ボタンを3秒間長押しして電源を入れます。

02 両手で開閉ボタンを同時に押し、上蓋を上方向に開けてください。

03 プリンター内部の保護紙を取り除きます。

04 プリンター内でロールが巻ロけ、ペーパーヘッドを排紙口の上に引き出します。

① モデルが異なるため、お使いのプリンターに、使用できない保護紙がない場合があります。その場合は、このステップをスキップしてください

1.Présentation du produit

1.1 Liste des composants

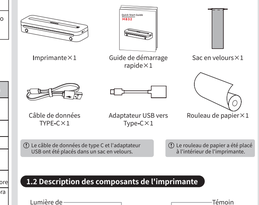

① Le câble de données de type C et l'adaptateur USB ont été placés dans un sac en velours.

① Le rouleau de papier a été placé à l'intérieur de l'imprimante.

1.2 Description des composants de l'imprimante

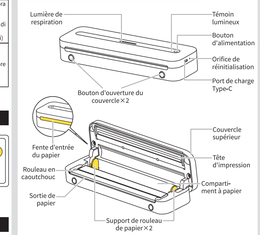

2. Utilisation rapide

2.1 Téléchargement de l'App

Méthode 1 : Veuillez rechercher l'application "Phomemo" dans App Store® ou Google Play™, pour la télécharger et l'installer.

Méthode 2 : Veuillez scanner le code QR pour télécharger directement l'APP.
Vous pouvez utiliser directement l'appareil photo de votre téléphone ou la fonction de scan intégrée de votre navigateur, ou télécharger une application de scan de code QR pour effectuer le scan.

① Le navigateur Safari sur les appareils Apple ne prend pas en charge le scan direct. Veuillez utiliser le lecteur de codes QR intégré de l'appareil pour effectuer le scan, puis vous serez redirigé.

2.2 Instructions de chargement du papier

01 Maintenez le bouton d'alimentation enfoncé pendant 3 secondes pour allumer l'imprimante, jusqu'à ce que le témoin lumineux s'allume en vert.

02 Appuyez simultanément sur le bouton d'ouverture du capot avec les deux mains et soulevez le capot supérieur vers le haut.

03 Retirez le film de protection à l'intérieur de l'imprimante.

04 Déroulez le rouleau de papier à l'intérieur de l'imprimante et tirez la tête du papier au-dessus de la sortie du papier.

Sortie de papier

Tête du rouleau de papier

Cette face est la côté d'impression du papier, placez-la avec la face avant vers le haut.

05 Déposez le couvercle supérieur, placez les deux mains sur les deux extrémités du couvercle, et appuyez simultanément dessus. Dès que vous entendrez un "clic", la fermeture sera achevée.

2.3 Guide d'utilisation pour les appareils mobiles

01 Ouvrez l'App "Phomemo".

02 Autorisation d'information

Pour plus d'informations sur l'autorisation, veuillez consulter la section 4.3 du manuel électronique intitulée « Explications des autorisations ».

03 Recherche de l'imprimante en cours

04 Cliquez sur [Connecter maintenant].

05 Connexion réussie, cliquez sur [Impression d'images].

06 Modifiez votre première image, puis cliquez sur [✓] après la fin de l'édition.

① À l'exemple d'impression d'une image, vous pouvez sélectionner un autre texte en fonction de vos besoins réels.

07 Confirmez l'aperçu de l'image, puis cliquez sur [Imprimer].

08 Impression terminée

09 Déchirez le papier imprimé.

① L'interface logicielle est uniquement à titre indicatif. Veuillez vous référer à la page d'exploitation réelle pour des informations précises.

3. Instructions pour l' utilisation du papier thermique à feuille unique

① • Instructions détaillées sur l'utilisation du papier, veuillez consulter le manuel électronique 3. "Types de papier et modes d'utilisation".

Après avoir allumé l'imprimante, veuillez insérer la feuille avec la face à lettres vers le bas dans l'entrée du papier, jusqu'à ce que l'imprimante l'entraîne automatiquement. Le voyant vert s'allumera lorsque le chargement du papier sera terminé.

Fente d'entrée du papier

Témoin lumineux

① •L'imprimante prend en charge différents types et formats de papier. Veuillez consulter le manuel électronique pour savoir comment les utiliser.
• Le contenu imprimé ne sera pas présent sur le côté indiquant "non-printing side"

4. Plus d'aide

4.1 Explication des boutons

Type de bouton	Action	Fonction
Bouton d'alimentation	Appui long (3 secondes)	Allumer/Éteindre
	Appuyez sur le bouton d'alimentation enfoncé deux fois en état de marche	Imprimer le contenu de la page d'autotest

4.2 Explication des témoins lumineux

État du voyant lumineux	État de la témoin de respiration	Explication	Instructions
Lumière verte constante	Témoin bleue fixe	Utilisation normale /Batterie pleine	/
Lumière verte clignotante	Témoin bleue clignotante	En cours de chargement	/
Lumière rouge constante	Témoin bleue fixe	Aucun papier chargé	Insérez le papier
		Imprimante surchauffée	Mettez en pause l'impression pendant 5~10 minutes
		Ouverture du couvercle de l'imprimante	Fermez le couvercle supérieur
Lumière rouge clignotante	Témoin bleue fixe	Batterie faible	Veuillez charger pendant 1 heure (si vous en avez besoin de toute urgence, veuillez charger pendant au moins 20 minutes)
Appui long (3 secondes) sur la touche d'alimentation, lumière éteinte	Appui long (3 secondes) sur la touche d'alimentation, lumière éteinte	Batterie épuisée	Veuillez charger pendant 4 heures.

4. Autres aides

4.1 Description du pilon

Type de pilon	Action	Fonction
Pilon	Appuyez sur le pilon pendant 3 secondes	Mettre en marche/éteindre
	Appuyez deux fois sur le pilon en mode marche	Imprimer le contenu de la page d'autotest

4.2 Description du pilon

Type de pilon	Action	Fonction
Pilon	Appuyez sur le pilon pendant 3 secondes	Mettre en marche/éteindre
	Appuyez deux fois sur le pilon en mode marche	Imprimer le contenu de la page d'autotest

5. Manuel électronique détaillé

Veuillez visiter M832.phomemo.com pour consulter le « Manuel d'instructions électronique détaillé », les vidéos d'opération et les solutions aux problèmes courants.

M832.phomemo.com

Télécharger

Deutsch

1.Produktübersicht

1.1 Lieferumfang

Drucker×1 Kurzanleitung×1 Flanellbeutel×1

Typ-C Datenkabel×1 USB auf Typ-C Adapter×1 Etikettenrolle×1

① Der Type-C-Datenkabel und der USB-Adapter wurden in einem Samtbeutel gelegt.

① Die Papierrolle wurde in den Drucker eingelegt.

1.2 Druckerkomponenten

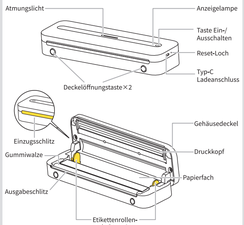

2. Schnellstart

2.1 App herunterladen

Methode 1: Suchen Sie im App Store® oder Google Play™ Store nach der App „Phomemo ™und laden Sie sie herunter und installieren Sie sie.

Methode 2: Scannen Sie den QR-Code, um die App direkt herunterzuladen.
Sie können den QR-Code direkt mit Ihrer Handykamera oder der integrierten Scan-Funktion des Browsers scannen, oder eine QR-Code-Scan-App herunterladen.

① Der Safari-Browser von Apple-Geräten unterstützt derzeit kein direktes Scannen. Verwenden Sie den integrierten QR-Code-Scanner auf Ihrem Gerät, um den Code zu scannen und dann zur App zu springen.

2.2 Anleitung für Papiereinlegung

01 Halten Sie Taste Ein-/Ausschalten 3 Sekunden lang gedrückt, bis die Anzeige aufleuchtet.

02 Drücken Sie mit beiden Händen die Deckelöffnungstaste und heben Sie den oberen Deckel an.

03 Entfernen Sie das Schutzpapier im Innenraum des Druckers.

① Aufgrund unterschiedlicher Modelle enthält Ihr Drucker möglicherweise kein Einweg-Schutzpapier. In diesem Fall übersprungen Sie bitte diesen Schritt.

04 Entfernen Sie die Papierrolle im Inneren des Druckers und ziehen Sie den Papiervorsprung über den Ausgabeschlitz hinaus.

Ausgabeschlitz

Papierfanfang

Diese Seite ist die Druckseite des Papiers. Legen Sie sie mit der Vorderseite nach oben.

05 Schließen Sie den Gehäusedeckel, legen Sie beide Hände an die Enden des Gehäusedeckels und drücken Sie gleichzeitig, die Abdeckung ist geschlossen, bis sie einrastet.

Klick

2.3 Anleitung für mobile Geräte

01 Öffnen Sie die App „Phomemo"

02 Informationen autorisieren

Autorisieren Sie die erforderlichen Informationen gemäß den entsprechenden Anweisungen im Online-Benutzerhandbuch unter 4.3 Berechtigungserklärung.

03 Suche nach dem Drucker läuft.

04 Klicken Sie auf [Jetzt verbinden].

05 Verbindung erfolgreich hergestellt, klicken Sie auf [Bild drucken].

In diesem Beispiel wird die Druckausgabe eines Bildes verwendet. Sie können nach Ihren tatsächlichen Anforderungen auch andere Texte zum Drucken auswählen.

06 Bearbeiten Sie Ihr erstes Bild und klicken Sie danach auf [✓].

07 Überprüfen Sie die Bildvorschau und klicken Sie danach auf [Drucken].

08 Drucken abgeschlossen

09 Reißen Sie das gedruckte Papier auf.

Die Software-Oberfläche dient nur zur Veranschaulichung. Bitte beachten Sie die tatsächliche Betriebsseite für genaue Informationen.

3. Anleitung zur Verwendung von Einzelblatt-Thermopapier

① • Detaillierte Anleitung zur Verwendung von Papier, bitte beachten Sie das elektronische Handbuch 3. "Papiertypen und Verwendungshinweise".

Nach dem Einschalten des Druckers legen Sie Bitte das Papier mit dem Text nach unten in die Papiereinzug ein und schieben es glatt, bis der Drucker das Papier automatisch zieht. Die grüne Anzeigeleuchte leuchtet auf, wenn das Papier erfolgreich eingezogen ist.

Anzeigelampe Einzugsschlitz

① •Der Drucker unterstützt verschiedene Arten und Größen von Papier. Bitte sehen Sie in der elektronischen Bedienungsanleitung nach, um die Verwendungsmethoden zu erfahren.
• Der Ausdruck erfolgt nicht auf der Seite mit dem Aufdruck „non-printing side"

4. Mehr Hilfe

4.1 Tasten

Tastentyp	Bedienen	Funktion
Taste Ein-/Ausschalten	3 Sekunden lang drücken	Ein-/Ausschalten
	Doppelklicken im eingeschalteten Zustand	Testausdruck

4.2 Anzeigelampe

Status der Anzeigeleuchte	Status der Atemlichter	Beschreibung	Bedienen
Die grüne Anzeige leuchtet konstant an	Blaues Licht immer an	Richtig funktionieren / vollständig aufgeladen	/
Die grüne Anzeige blinkt	Blaues Licht blinkt	Wird aufgeladen	/
Die rote Anzeige ist konstant an	Blaues Licht immer an	Kein Papier eingelegt	Legen Sie Papier ein
		Drucker überhitzt	Druckpause für 5 bis 10 Minuten
		Öffnen Sie den Gehäusedeckel	Schließen Sie den Gehäusedeckel
Die rote Anzeige blinkt	Blaues Licht immer an	Akku schwach	1 Stunde aufladen (wenn Sie es dringend benötigen, laden Sie es mindestens 20 Minuten lang auf)
Taste Ein-/Ausschalten Sekunden lang gedrückt und die Anzeige leuchtet nicht	Taste Ein-/Ausschalten 3 Sekunden lang gedrückt und die Anzeige leuchtet nicht	Akku leer	4 Stunden aufladen

5. Detailliertes Online-Benutzerhandbuch

Besuchen Sie M832.phomemo.com, um Detailliertes Online-Benutzerhandbuch, Bedienungsvideos und F&A zu finden.

M832.phomemo.com

Herunterladen

6. Garantiekarte

Umtausch ☐ Rückgabe ☐

Benutzerinformationen	Name: Geschlecht: Telefonnummer: Adresse:
Produktinformationen	Kaufdatum: Bestellnummer des Produkts: Serien-Nummer des Produkts:
Umtausch-/Rückgabeaufzeichnung	Grund für Umtausch/Rückgabe:

Italiano

1.Descrizione del Prodotto

1.1 Contenuto della Confezione

① Il cavo dati Type-C e l'adattatore USB sono stati inseriti in una borsa di velluto.

① Il rotolo di carta è stato inserito all'interno della stampante.

1.2 Descrizione delle parti della stampante

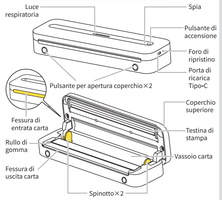

2. Utilizzo rapido

2.1 Scaricare l'APP

Metodo 1: Caricare e installare l'App "Phomemo" da App Store® o Google Play™.

Metodo 2: Scansionare il codice QR per scaricare l'App Esegui la scansione direttamente con la fotocamera del telefono, il lettore di codici QR integrato nel browser,oppure un'App per la scansione dei codici QR.

① Il browser Safari sui dispositivi Apple non supporta la funzione di scansione. Tentiamo con il lettore di codici QR integrato sul dispositivo per accedere al link.

2.2 Indicazioni per il caricamento della carta

01 Tenere premuto il pulsante di accensione per 3 secondi per accendere il dispositivo fino al lampeggiamento della spia.

02 Premi contemporaneamente il pulsante di apertura del coperchio con entrambe le mani e solleva il coperchio superiore verso l'alto.

03 Rimuovere la carta protettiva all'interno della stampante.

① A causa dei diversi modelli, la sua stampante potrebbe non contenere carta protettiva monouso. In tal caso, si prega di saltare questa fase.

04 Srotolate il rotolo di carta all'interno della stampante e tirate fuori la testa della carta più in alto rispetto all'uscita della carta.

Fessura di uscita carta

Bordo anteriore dell'etichetta

Questo lato è il lato di stampa della carta, posizionato con la parte anteriore rivolta verso l'alto.

05 Abbassare il coperchio superiore e premere contemporaneamente entrambe le sue estremità con entrambe le mani. Quando si sente un "clic", il coperchio è chiuso.

2.3 Guida all'uso del dispositivo mobile

01 Aprire l'app "Phomemo"

02 Autorizzazione dell'Informazione

Per le informazioni relative all'autorizzazione, consultare la sezione 4.3 Spiegazione di Autorizzazione nel manuale elettronico.

03 In ricerca di stampante

04 Cliccare su [Connetti ora].

05 Connessione riuscita, clicchi su [Stampa immagine].

06 Modificare la tua prima immagine e, dopo averla modificata, fare clic su [✓].

In questo esempio viene utilizzata la stampa di un'immagine, tuttavia, puoi selezionare altri testi per la stampa in base alle proprie esigenze effettive.

07 Confermare l'effetto dell'anteprima dell'immagine e fare clic su [Stampa].

08 Stampa completata

09 Strappa il foglio stampato.

① L'interfaccia del software è solo a scopo illustrativo. Si prega di fare riferimento alla pagina di funzionamento effettivo per informazioni accurate.

3. Istruzioni per l'uso della carta termica a foglio singolo

① • Istruzioni dettagliate sull'uso della carta, consultare il manuale elettronico 3. "Tipi di carta e istruzioni per l'uso".

Dopo aver acceso la stampante, inserire il foglio con il testo rivolto verso il basso nell'apertura di alimentazione della carta spingendola fino a quando la stampante non lo aspira automaticamente. L'indicatore verde si accenderà quando il caricamento della carta sarà completato.

Fessura di entrata carta

Spia

① •La stampante supporta diversi tipi e formati di carta. Si prega di consultare il manuale elettronico per istruzioni sull'utilizzo.
• Il contenuto non sarà stampato sul lato con la scritta "non-printing side"

4. Ulteriori assistenze

4.1 Descrizione del pulsante

Tipo di pulsante	Operazione	Funzione
Pulsante di accensione	Tenere premuto per 3 secondi	Accensione/ Spegnimento
	Premere due volte il pulsante di accensione quando la stampante è acesa	Stampare il contenuto della pagina di autotest

4.2 Descrizione della spia

Stato della spia luminosa	Stato della luce respiratoria	Descrizione	Guida Operativa
Verde costantemente accesa	Luce blu costantemente accesa	Uso normale/Completamente carico	/
Verde lampeggiante	Luce blu lampeggiante	In carica	/
Rossa costantemente accesa	Luce blu costantemente accesa	Carta mancante	Caricare la carta
		Surriscaldamento della stampante	Sospendere la stampa per 5-10 minuti
		Il coperchio della stampante aperto	Chiudere il coperchio superiore
Rossa lampeggiante	Luce blu costantemente accesa	Batteria scarica	Ricaricare per 1 ora (se è necessario utilizzarla con urgenza, si prega di ricaricare per almeno 20 minuti)
Tenere premuto il pulsante di accensione per 3 secondi, ma la spia non si accende	Tenere premuto il pulsante di accensione per 3 secondi, ma la spia non si accende	Batteria scarica	Ricaricare per 4 ore

5. Manuale Elettronico Dettagliato

Visitare M832.phomemo.com per consultare il Manuale Elettronico Dettagliato, il video operativo e le soluzioni alle domande comuni.

M832.phomemo.com

Scarica

6. Scheda di garanzia

Cambio ☐ Reso ☐

Informazioni sull'utente	Nome e cognome: Sesso: Telefono: Indirizzo:
Informazioni sul prodotto	Data di acquisto: N. ordine prodotto: N. serie prodotto:
Registro dei resi e dei cambi	Motivo dei resi e dei cambi:

Français

1.Présentation du produit

1.1 Liste des composants

① Le câble de données de type C et l'adaptateur USB ont été placés dans un sac en velours.

① Le rouleau de papier a été placé à l'intérieur de l'imprimante.

1.2 Description des composants de l'imprimante

2. Utilisation rapide

2.1 Téléchargement de l'App

Méthode 1 : Veuillez rechercher l'application "Phomemo" dans App Store® ou Google Play™, pour la télécharger et l'installer.

Méthode 2 : Veuillez scanner le code QR pour télécharger directement l'APP.
Vous pouvez utiliser directement l'appareil photo de votre téléphone ou la fonction de scan intégrée de votre navigateur, ou télécharger une application de scan de code QR pour effectuer le scan.

① Le navigateur Safari sur les appareils Apple ne prend pas en charge le scan direct. Veuillez utiliser le lecteur de codes QR intégré de l'appareil pour effectuer le scan, puis vous serez redirigé.

2.2 Instructions de chargement du papier

01 Maintenez le bouton d'alimentation enfoncé pendant 3 secondes pour allumer l'imprimante, jusqu'à ce que le témoin lumineux s'allume en vert.

02 Appuyez simultanément sur le bouton d'ouverture du capot avec les deux mains et soulevez le capot supérieur vers le haut.

03 Retirez le film de protection à l'intérieur de l'imprimante et tirez la tête du papier au-dessus de la sortie du papier.

Sortie de papier

Tête du rouleau de papier

Cette face est la côté d'impression du papier, placez-la avec la face avant vers le haut.

04 Déposez le couvercle supérieur, placez les deux mains sur les deux extrémités du couvercle, et appuyez simultanément dessus. Dès que vous entendrez un "clic", la fermeture sera achevée.

2.3 Guide d'utilisation pour les appareils mobiles

01 Ouvrez l'App "Phomemo".

02 Autorisation d'information

Pour plus d'informations sur l'autorisation, veuillez consulter la section 4.3 du manuel électronique intitulée « Explications des autorisations ».

03 Recherche de l'imprimante en cours

04 Cliquez sur [Connecter maintenant].

05 Connexion réussie, cliquez sur [Impression d'images].

06 Modifiez votre première image, puis cliquez sur [✓] après la fin de l'édition.

À l'exemple d'impression d'une image, vous pouvez sélectionner un autre texte en fonction de vos besoins réels.

07 Confirmez l'aperçu de l'image, puis cliquez sur [Imprimer].

08 Impression terminée

09 Déchirez le papier imprimé.

① L'interface logicielle est uniquement à titre indicatif. Veuillez vous référer à la page d'exploitation réelle pour des informations précises.

3. Instructions pour l'utilisation du papier thermique à feuille unique

① • Instructions détaillées sur l'utilisation du papier, veuillez consulter le manuel électronique 3. "Types de papier et modes d'utilisation".

Après avoir allumé l'imprimante, veuillez insérer la feuille avec la face à lettres vers le bas dans l'entrée du papier, jusqu'à ce que l'imprimante l'entraîne automatiquement. Le voyant vert s'allumera lorsque le chargement du papier sera terminé.

Fente d'entrée du papier

Témoin lumineux

① •L'imprimante prend en charge différents types et formats de papier. Veuillez consulter le manuel électronique pour savoir comment les utiliser.
• Le contenu imprimé ne sera pas présent sur le côté indiquant "non-printing side"

4. Plus d'aide

4.1 Explication des boutons

Type de bouton	Action	Fonction
Bouton d'alimentation	Appui long (3 secondes)	Allumer/Éteindre
	Appuyez sur le bouton d'alimentation enfoncé deux fois en état de marche	Imprimer le contenu de la page d'autotest

4.2 Explication des témoins lumineux

État du voyant lumineux	État de la témoin de respiration	Explication	Instructions
Lumière verte constante	Témoin bleue fixe	Utilisation normale /Batterie pleine	/
Lumière verte clignotante	Témoin bleue clignotante	En cours de chargement	/
Lumière rouge constante	Témoin bleue fixe	Aucun papier chargé	Insérez le papier
		Imprimante surchauffée	Mettez en pause l'impression pendant 5~10 minutes
		Ouverture du couvercle de l'imprimante	Fermez le couvercle supérieur
Lumière rouge clignotante	Témoin bleue fixe	Batterie faible	Veuillez charger pendant 1 heure (si vous en avez besoin de toute urgence, veuillez charger pendant au moins 20 minutes)
Appui long (3 secondes) sur la touche d'alimentation, lumière éteinte	Appui long (3 secondes) sur la touche d'alimentation, lumière éteinte	Batterie épuisée	Veuillez charger pendant 4 heures.

5. Manuel d'instructions électronique détaillé

Veuillez visiter M832.phomemo.com pour consulter le « Manuel d'instructions électronique détaillé », les vidéos d'opération et les solutions aux problèmes courants.

M832.phomemo.com

Télécharger

6. Carte de garantie

Échange ☐ Retour ☐

Informations sur l'utilisateur	Nom : Sexe : Téléphone : Adresse :
Informations sur le produit	Date d'achat : Numéro de commande du produit : Numéro de série du produit :
Historique des retours	Raison de l'échange ou du retour :

Remarque spéciale

Notre société est entièrement responsable de la révision et de l'explication de ce manuel, et s'efforce d' assurer l'exactitude de son contenu. En cas d'amélioration technique du produit, aucune notification séparée ne sera faite ; les illustrations des produits, accessoires, interfaces logicielles, etc., dans ce manuel sont des images indicatives, destinées uniquement à titre de référence. En raison de la mise à jour et de l'amélioration des produits, il peut y avoir de légères différences entre les produits réels et les illustrations, veuillez vous référer au produit réel.

Española

1.Introducciones del producto

1.1 Lista del empaque

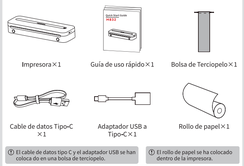

① El cable de datos tipo C y el adaptador USB se han colocá do en una bolsa de terciopelo.

① El rollo de papel se ha colocado dentro de la impresora.

1.2 Introducción de los componentes de la impresora

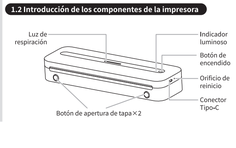

2.3 Instrucciones de uso para dispositivos móviles

01 Abra la aplicación "Phomemo"

02 Autorización de información

Para obtener información relevante sobre la autorización, consulte el manual digital 4.3 "Explicación de permisos".

03 En búsqueda de impresoras.

04 Haga clic en [Conectar ahora].

05 Conexión exitosa, haga clic en [Imprimir imágenes].

06 Edite su primera imagen, luego haga clic en [✓].

En este ejemplo, se utiliza la impresión de una imagen, puede seleccionar otros texto para imprimir según las necesidades reales.

07 Verifique la vista previa de la imagen y haga clic en [Imprimir]

08 Impresión completada

09 Rasgue el papel impreso.

① La interfaz del software es solo un ejemplo. Por favor, consulte la página de operación real para obtener información precisa.

3. Instrucciones para usar papel térmico de hoja única

① • Instrucciones detalladas sobre el uso del papel, consulte el manual electrónico 3. "Tipos de papel y instrucciones de uso".

Después de encender la impresora, coloque el papel con el texto hacia abajo en la bandeja de papel y deslícelo hasta que la impresora lo alimente automáticamente. El indicador luminoso verde se encenderá cuando se haya cargado el papel.

Entrada del papel

Indicador luminoso

① •La impresora admite diferentes tipos y tamaños de papel. Por favor, consulte el manual electrónico para obtener instrucciones sobre cómo utilizarlos.
• La impresión no aparecerá en el lado que indique "non-printing side"

4. Más ayuda

4.1 Instrucciones de los botones

Tipo de botón	Operación	Función
Botón de encendido	Mantenga presionado durante 3 segundos	Encendido/Apagado
	En estado de encendido, presione el botón de encendido dos veces	Imprimir el contenido de la página de autodiagnóstico

4.2 Instrucciones de la luz indicadora

Estado de la luz indicadora	Estado de la luz de respiración	Significado	Instrucciones prácticas
Luz verde encendida	Luz azul constante	Uso normal/ Carga completa	/
Luz verde parpadeante	Luz azul parpadeante	Cargando	/
Luz roja encendida	Luz azul constante	Sin papel	Inserte papel
		Sobrecalentamiento	Pausa de impresión de 5~10 minutos
		Abra la tapa de la impresora	Cierre la tapa
Luz roja parpadeante	Luz azul constante	La batería está baja	Carga durante 1 hora (Si necesita usarla con urgencia, cárguela al menos 20 minutos)
La luz no se encenderá después de presionar el botón de encendido por 3 segundos	La luz no se encenderá después de presionar el botón de encendido por 3 segundos	La batería está agotada	Carga durante 4 horas

5. Versión detallada del manual dig