TrueAir2

https://us.soundpeats.com/pages/download

MANUFACTURER
Shenzhen SoundPEATS Information Technology Company Limited
Room 1308-1309, Building B, Huihai Square, Chuangye Road, Longhua District, Shenzhen, China. 518109
support@soundpeats.com
www.soundpeats.com

EC REP
Company: Qing (Qiheitungsbeschränkt)
Address: Lindwaldo 7 12103 Berlin Germany

UK REP
TAMNET INTL BUSINESS LTD.
9 Pantglasgwen Road, Pontypridd, Mid Glamorgan, CF37 2RR,UK
tamnetltd@outlook.com

018-200279

FCC ID: 2AFTJ-DDD12
IC ID: 27788-TRUEAIR2

MADE IN CHINA

PAPER

TrueAir2
WIRELESS EARBUDS

Using Guide | Gebrauchsanweisung | Manual de instrucciones | Mode d'emploi | Istruzioni per l'uso | 取扱説明ガイド | 说明使用指南

Contents

English ..... 1 - 7
Deutsch ..... 8 - 14
Français ..... 15 - 21
Español 22- 27
Italiano ..... 28 - 33
日本語 ..... 34 - 39
中 文 ..... 40 - 45
Turkey ..... 46 - 51
Poland ..... 52 - 57
Netherlands ..... 58 - 63
Sweden ..... 64 - 69

English

Pairing

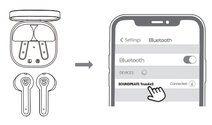

1. The earbuds automatically pair to each other after being taken out from the charging case. Light on main earbud flashes in white and red, the second earbud stays in white.
2. Activate Bluetooth on the device, and choose "SOUNDPEATS TrueAir2" on Bluetooth list to pair.

English

Reset

(Try the following steps if you fail building connection between two earbuds, or between earbuds and device.)
1.Clear the pairing record between the earbuds and all your devices.
2.Place back both earbuds and make sure they are in charging status. Press and hold both MFBs for 10 seconds until both indicators flash in white twice.

Wearing

English

Product Diagram

English

Button Control

Power On	Auto: Take out from charging case Manually: Press and hold the MFB for 1.5s
Power Off	Auto: Place back into charging case Manually: Press and hold the MFB for 10s
Play / Pause	Double tap the MFB
Volume -	Single tap the left MFB
Volume +	Single tap the right MFB
Previous Track	Press and hold left MFB for 1.5s
Next Track	Press and hold right MFB for 1.5s
Answer / Hang Up Phone Call	Double tap the MFB
Reject Phone Call	Press and hold the MFB for 1.5s
Switch Between Two Calls	Press and hold the MFB for 2s
Manually Enter Pairing Mode	Press and hold the MFB for 6s
Activate Voice Assistant	Triple tap the right MFB
Game Mode	Triple tap the left MFB

Game Mode

SOUNDPEATS True Air2 adopts the latest technology to ensure low latency in game mode and make sure the sound sync with the image.
Triple tap on the left to activate the game mode with a voice prompt "Game Mode" and deactivate the mode with a prompt "Exit Game Mode".

English

Q&A

Q1: What does the charging LED tell while charging the case?

The LED stays on while charging, and turns off after fully charged.

Q2: What does the LED inside the charging case tell?

The LED inside the charging case lights up and stays on for 10s to tell the battery left in the case while taking out and placing back the earbuds.

Green light	50% - 100%
Yellow light	10% - 49%
Red light	Less than 10%

The LED flashes slowly while charging the case.

Red light	Less than 20%
Yellow light	20% - 69%
Green light	70%-99%
Green light stays on	100%

English

Q3: Why are the earbuds still connected to my phone after placing back?

1. The charging case is out of battery. The case will not turn off the earbuds if the case battery is dead.
2. Please make sure the earbuds sit well in the charging case, and the charging contactors on both the earbuds and charging case are clean. If not, please try something like microfiber cloth to clean the contactors.

Q4: The battery life is not as advertised?

A single charge will not give you 25 hours playtime constantly. The earbuds work around 5 hours per charge with average use. The charging case provides another 4 recharges.

English

FCC Statement

This equipment has been tested and found to comply with the limits for a Class B digital device, pursuant to Part 15 of the FCC rules. These limits are designed to provide reasonable protection against harmful interference in a residential installation. This equipment generates uses and can radiate radio frequency energy and, if not installed and used in accordance with the instructions, may cause harmful interference to radio communications. However, there is no guarantee that interference will not occur in a particular installation. If this equipment does cause harmful interference to radio or television reception, which can be determined by turning the equipment off and on, the user is encouraged to try to correct the interference by one or more of the following measures:
– Reorient or relocate the receiving antenna.
– Increase the separation between the equipment and receiver.
– Connect the equipment into an outlet on a circuit different from that to which the receiver is connected.
– Consult the dealer or an experienced radio/TV technician for help.

This device complies with part 15 of the FCC rules. Operation is subject to the following two conditions:
(1) This device may not cause harmful interference.
(2) this device must accept any interference received, including interference that may cause undesired operation.
Changes or modifications not expressly approved by the party responsible for compliance could void the user's authority to operate the equipment.

IC ID

- English: -
This device complies with Industry Canada licence-exempt RSS standard(s). Operation is subject to the following two conditions:
(1) This device may not cause interference, and
(2) this device must accept any interference, including interference that may cause undesired operation of the device.”

- French: -
Le présent appareil est conforme aux CNR d'Industrie Canada applicables aux appareils radio exempts de licence. L'exploitation est autorisée aux deux conditions suivantes :
(1) l'appareil ne doit pas produire de brouillage, et
(2) l'utilisateur de l'appareil doit accepter tout brouillage radioélectrique subi, même si le brouillage est susceptible d'en compromettre le fonctionnement.”

RF warning statement:
The device has been evaluated to meet general RF exposure requirement. The device can be used in portable exposure condition without restriction.

Deutsch

Paarung

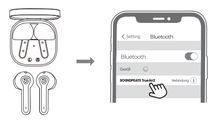

1.Öffnen Sie den Ladekoffer und nehmen Sie beide Ohrhörer heraus. Sie schalten sich ein und wechseln in den Pairing-Modus. Dann blinkt das LED-Licht des Hauptohrhörers abwechselnd rot und weiß, das weiße LED-Licht des Slave-Ohrhörers leuchtet immer.
2. Schalten Sie das Bluetooth Ihres Geräts ein und wählen Sie "SOUNDPEATS TrueAir2" zum Koppeln.

Deutsch

Zurücksetzen

Wenn Sie keine Verbindung herstellen können, bitte versuchen Sie mit den folgenden Schritten rückzusetzen:
1.Löschen Sie die Pairing-Informationen für Ihr Headset von Ihrem Handy.
2.Stellen Sie die Ohrhörer wieder in das Ladecase und vergewissern Sie sich, dass die Ohrhörer aufgeladen wird. Halten Sie die Multifunktionstaste des linken und rechten Kopfhörers gleichzeitig 10 Sekunden lang gedrückt. Wenn die Anzeigeleuchten des linken und rechten Kopfhörers zweimal hintereinander weiß blinken, ist der Reset abgeschlossen.

Wie tragen Sie es bequem?

Deutsch

Produktbeispiel Diagramm

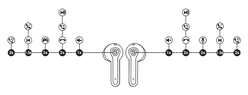

Tastenbedienung

Einschalten	Automatisch: Nehmen Sie die Kopfhörer aus dem Ladecase. Manuell: Halten Sie die Multifunktionstaste 1.5 Sekunde lang gedrückt, während das Gerät ausgeschaltet ist
Ausschalten	Automatisch: Legen Sie die Kopfhörer in das Ladecase und schließen Sie den Deckel. Manuell: Halten Sie die Multifunktionstaste im eingeschalteten Zustand 10 Sekunden lang gedrückt.
Spielen/Pause	Doppelklicken Sie auf die Multifunktionstaste für den Kopfhörer.
Lautstärke -	Klicken Sie auf die Multifunktionstaste für den linken Kopfhörer.
Lautstärke +	Klicken Sie auf die Multifunktionstaste für den rechten Kopfhörer.

Vorheriges Lied	Halten Sie die Multifunktionstaste des linken Kopfhörer 1.5 Sekunde lang gedrückt.
Nächstes Lied	Halten Sie die Multifunktionstaste des rechten Kopfhörer 1.5 Sekunde lang gedrückt.
Anruf annehmen/ beenden	Doppelklicken Sie auf die Multifunktionstaste für den Kopfhörer.
Telefonanruf ablehnen	Halten Sie die Multifunktionstaste des Kopfhörers 1.5 Sekunden lang gedrückt.
Wechseln zwischen zwei aktiven Anrufe	Halten Sie die Multifunktionstaste des Kopfhörers 2 Sekunden lang gedrückt.
Aktivieren Manuell Pairing Mode	Halten Sie die Multifunktionstaste des Kopfhörers 6 Sekunden lang gedrückt.
Aktivieren den Voice Assistant	Dreifach klicken Sie auf die Multifunktionstaste für den rechten Kopfhörer.
Spielmodus	Dreifach klicken Sie auf die Multifunktionstaste für den linken Kopfhörer.

Spielmodus

SOUNDPEATS True-Air2 verwendet die neueste Technologie und ist mit einem Spielermodus ausgestattet. Im Spielermodus wird die Headset-Verzögerung erheblich reduziert, um die Synchronisation von Audio und Bild des Spiels sicherzustellen.

Klicken Sie dreimal auf die Multifunktionstaste des linken Kopfhörers, um den Spielermodus ein- oder auszuschalten. Wenn er eingeschaltet ist, ist der Ton "Game Mode" und wenn er ausgeschaltet ist, ist der Ton "Exit Game Mode".

Deutsch

Q&A

F1: Was bedeutet die Lade-LED beim Laden des Ladecases?

Die LEDs leuchten während des Ladevorgangs und erlöschen nach dem vollständigen Aufladen.

F2: Was bedeutet die Anzeigelampe in der Ladebox?

Wenn das Headset herausgenommen / ersetzt wird, leuchtet die Anzeigelampe in der Ladebox auf und zeigt den aktuellen Stromstand der Ladebox für 10S an:
100% -50% werden grün angezeigt
49% -10% zeigen gelb
10% oder weniger zeigt rot

Wenn die Ladebox aufgeladen wird, atmet die Anzeigelampe langsam:
Rotes Licht unter 20%, langsam atmen
20% -69% gelbes Licht, langsam atmen
70% -99% grünes Licht, langsam atmen
100% grünes Licht immer an

Deutsch

F3: Warum ist der Kopfhörer immer noch mit dem Mobiltelefon verbunden, nachdem er wieder in den Ladekoffer gelegt wurde?

1. Der Ladekoffer hat keine verbleibende Leistung. Wenn der Akku leer ist, kann der Kopfhörer nach dem Einsetzen nicht mehr ausgeschaltet werden.
2. Bitte stellen Sie sicher, dass der Kopfhörer richtig im Ladekoffer platziert ist und dass das Lade-Metall-Blatt und der Ladestift sauber sind. Bitte versuchen Sie, den Ladekontakt zwischen Ladekoffer und Kopfhörer mit einem weichen Tuch zu reinigen.

F4: Warum ist die Akkulaufzeit nicht wie angegeben?

Mit einer einzigen Ladung erhalten Sie nicht ständig 25 Stunden Spielzeit. Die Ohrhörer arbeiten ungefähr 5 Stunden pro Ladung. Der Ladekoffer bietet andere 4 Aufladungen.

Deutsch

Note

Das Symbol des durchgestrichenen Mülleimers auf Batterien oder Akkumulatoren besagt, dass diese am Ende ihrer Lebensdauer getrennt von anderen Abfällen entsorgt werden dürfen. Sobald Batterien oder Akkumulatoren Quecksilber (Hg), Cadmium (Cd) oder Blei (Pb) enthalten, finden Sie das jeweilige chemische Zeichen unterhalb des Symbols des durchgestrichenen Mülleimers. Sie sind gesetzlich verpflichtet, alle Batterien und Akkumulatoren nach Gebrauch zurückzugeben. Sie können dies kostenfrei im Handelsgeschäft oder bei einer anderen Sammelstelle in Ihrer Nähe tun. Adressen geeigneter

Informationen zu Elektro- und Elektronikgeräten
1. Getrennte Sammlung von Altgeräten zu privaten Endnutzer, die Elektro- und/ oder Elektronikgeräte nutzen.
1. Getrennte Sammlung von Altgeräten
Elektro- und Elektronikgeräte, die zu Abfall geworden sind, werden als Altgeräte bezeichnet. Besitzer von Altgeräten haben diese einer vom unsortierten Siedlungsabfall getrennten Erfassung zuzuführen. Altgeräte gehören insbesondere nicht in den Hausmüll, sondern in spezielle Sammel und Rückgabesysteme.
2. Batterien und Akkus
Besitzer von Altgeräten haben Altbatterien und Akkumulatoren, die nicht vom Altgerät umschlossen sind, im Begriff vor der Abgabe an einer Erfassungsstelle von diesem zu trennen. Dies gilt nicht, soweit die Altbatterien und Akkumulatoren zum jeweiligen Altgerätem abgegeben und dort zum Zwecke der Vorbereitung zur Wiederverwendung von anderem Altgerätgetrennt separiert werden.
3. Möglichkeiten der Rückgabe von Altgeräten
Wenn Sie Altgeräten besitzen, können Sie an den durch öffentlich-rechtliche Entsorgungsträger eingerichteten und zur Verfügung stehenden Möglichkeiten der Rückgabe oder Sammlung von Altgeräten Ihren Altgeräten zurückgeben. Die Modalitäten der Rückgabe oder Sammlung von Altgeräten liegen in der Abgabe von Elektro- und Elektronikgeräten zum Zwecke der Wiederverwendung der Geräte möglich. Nähere Informationen hierzu erhalten Sie von der jeweiligen Sammel-bzw. Rücknahmestelle.
4. Datenlöschung
Elektro- und/oder Altbatterien Häufig sensitive personenbezogene Daten. Dies gilt insbesondere für Geräte der Informations- und Telekommunikationstechnik wie Computer und Smartphones. Bitte beachten Sie in Ihrem eigenen Interesse, dass für die Löschung der Daten auf dem zu entsorgenden Altgerätein jeder Endnutzer selbst verantwortlich ist.
5. Bedeutung des Symbols „durchgestrichene Mülltonne"
Das auf den Elektro- und Elektronikgeräten regelmäßig abgebildeten Symbol einer durchgestrichenen Mülltonne weist darauf hin, dass das jeweilige Gerät am Ende seiner Lebensdauer getrennt vom unsortierten Siedlu.

Français

Couplage

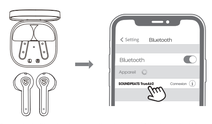

1. Ouvrez le boîtier de charge, retirez les deux écouteurs. Ils s'allumeront et entreront en mode de couplage; puis le voyant d' oreillette principale clignote alternativement en rouge et blanche, et le voyant d'oreillette esclave est toujours allumée en blanc;
2. Allumez le périphérique Bluetooth, puis sélectionnez SOUNDPEATS TrueAir2 dans la liste Bluetooth pour couplage.

Français

Réinitialiser

Si l'appariement des oreillettes ne réussit pas deuxième fois ou ne peut pas être associé à l'appareil, veuillez suivre les étapes ci-dessous pour le réinitialiser.
1. Supprimez l'enregistrement d'appariement des oreillettes de votre appareil.
2. Remettez les écouteurs dans le boîtier de chargement pour vous assurer qu'ils sont en état de chargement. En même temps, maintenez enfoncée la touche multifonction des écouteurs gauche et droit pendant 10 secondes. Lorsque la lumière blanche des écouteurs gauche et droit clignote deux fois, la réinitialisation est terminée.

Porter

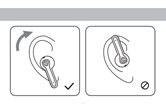

Français

Diagramme de Produit

Contrôle

Allumer	Automatique: Ouvrez le couvercle du boîtier de chargement et retirez le casque Manuel: Appuyez et maintenez enfoncé Bouton Tactile pendant 1.5 s
Éteindre	Automatiqu: Remettez les écouteurs dans le boîtier de charge et ferme le couvercle. Manue: Appuyez et maintenez enfoncé Bouton Tactile pendant 10 s.
Émission / Pause	Double-cliquez sur n'importe quel Bouton Tactile
Volume -	Cliquez sur le Bouton Tactile d'oreillette gauche
Volume +	Cliquez sur le Bouton Tactile d'oreillette droite

Jouer Précédent	Appuyez longuement sur Bouton Tactile de l'écouteur gauche pendant 1.5 s
Jouer Suivant	Appuyez longuement sur Bouton Tactile de l'écouteur droit pendant 1.5 s
Répondre / Raccrocher l'Appel	Double-cliquez sur n'importe quel Bouton Tactile
Rejeter l'Appel	Appuyez longuement sur n'importe quel Bouton Tactile pendant 1.5s
Basculer Entre les Appels	Appuyez longuement sur n'importe quel Bouton Tactile pendant 2s
Entrer manuellement en mode d'appairage	Appuyez longuement sur le bouton tactile du casque 6S
Activer l'assistant vocal	Triple-cliquez sur Bouton Tactile droite.
Mode de jeu	Triple-cliquez sur Bouton Tactile gauche.

Mode de jeu

SOUNDPEATS TrueAir2 utilise les dernières technologies et est équipé d'un mode de jeu. Dans le mode de jeu, le délai du casque sera considérablement réduit pour garantir la synchronisation du son et de l'image du jeu.
Triple-cliquez sur le bouton multifonction gauche pour activer / désactiver le mode de jeu. Le son est "Game Mode" lorsqu'il est activé et il est "Exit Game Mode" lorsqu'il est désactivé.

Français

Q&A

Q1: Que signifie le voyant de charge lors du chargement du boîtier de charge?

Lors du chargement du boîtier de charge, l'indicateur externe du boîtier de charge est toujours allumé; lorsque le boîtier de charge est complètement chargé, l'indicateur externe du boîtier de charge s'éteint.

Q2: Que signifie l'indicateur dans la boîte de chargement?

Lorsque le casque est retiré / remettez, le voyant du casque s'allume et affiche l'état actuel de la batterie du boîtier de charge pendant 10S:
100% -50% montrent vert
49% -10% montrent jaune
10% et moins montrent rouge

Lorsque le boîtier de charge est en cours de chargement, le voyant lumineux respire lentement:
20% la feu rouge respirer lentement
20% -69% la feu jaune respirant lentement
70%-99% la feu verte respirer lentement
100% le feu vert est toujours allumé

Français

Q3: Pourquoi les écouteurs sont-ils toujours connectés au smartphone après les avoir remis dans le boîtier de chargement?

1. Le boîtier de charge n'a plus de puissance restante. Lorsque le boîtier de charge n'est pas alimenté, les écouteurs ne peuvent pas être éteint après sa remise en marche.
2. Assurez-vous que les écouteurs sont correctement installé dans le boîtier de chargement et que la tôle de chargement et les broches sont propres. Essayez de nettoyer le contact de charge entre le boîtier de charge et les écouteurs avec un chiffon doux.

Q4: Pourquoi la durée d'utilisation ne correspond-elle pas à celle annoncée?

Une seule charge ne peut pas supporter une utilisation continue pendant 25 heures. Les écouteurs sont utilisés pendant environ 5 heures sur une seule charge et le boîtier de charge fournit quatre charges.

Français

Note

Le symbole de la poubelle barrée sur les piles ou accumulateurs signifie qu'ils ne doivent pas être jetés avec les ordures ménagères à la fin de sa durée de vie. Si les piles ou accumulateurs contiennent du mercure (Hg), du cadmium (Cd) ou du plomb (Pb), vous trouverez le symbole chimique correspondant sous le symbole de la poubelle barrée. Vous êtes légalement tenu de restituer les piles et accumulateurs usagés. Vous pouvez les restituer gratuitement dans le magasin de détail ou dans un autre point de collecte près de chez vous.

Informations sur les équipements électriques et électroniques
La note suivante s'adresse aux utilisateurs finaux privés qui utilisent des équipements électriques et/ou électroniques.
1. Collecte séparée des anciens appareils
Les équipements électriques et électroniques devenus des déchets sont appelés équipements anciens. Les propriétaires d'anciens appareils doivent les collecter séparément des déchets municipaux non triés. Les anciens appareils ne font pas partie des déchets ménagers, mais des systèmes spéciaux de collecte et de retour.
2. Piles et accumulateurs
Les propriétaires d'anciens appareils doivent séparer les anciennes piles et accumulateurs, qui ne sont pas inclus dans l'ancien appareil, de l'ancien appareil avant de les remettre à un point de collecte. Ceci ne s'applique pas à les anciens appareils sont remis aux autorités publiques d'élimination des déchets et y sont déposés des autres anciens appareils en vue de leur préparation en vue de leur réutilisation.
3. Possibilités de restitution
Si vous possédez d'anciens appareils, vous pouvez les remettre à la reprise ou à la collecte des anciens appareils mis en place et mis à disposition par les autorités publiques d'élimination des déchets dans le cadre des possibilités de restitution et de collecte. Les modalités de restitution et de collecte des anciens des équipements électriques et électroniques en vue de leur réutilisation. Vous pouvez obtenir des informations plus détaillées à ce sujet auprès du point de collecte ou de retour correspondant.
4. Aide de protection des données
Les anciens appareils contiennent souvent des données personnelles sensibles. Cela s'applique en premier lieu aux appareils des technologies de l'information et de la communication, tels que les ordinateurs et les smartphones. Pour votre propre intérêt, veuillez noter que chaque utilisateur final est responsable de supprimer les données sur les anciens appareils.
5. Signification du symbole „croix sur poubelle"
Le symbole d'une poubelle barrée régulièrement représenté sur les appareils électriques et électroniques indique que l'appareil correspondant sera séparé du Sieclu non trié à la fin de sa durée de vie.

Español

Emparejamiento

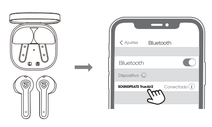

1. Abra la caja de carga, saque los dos auriculares, ellos se encenderán y entrarán en el modo de emparejamiento; luego las luces roja y blanca del indicador de oído maestro parpadean alternativamente, y la luz blanca del indicador de oído esclavo está siempre encendida;
2. Enciende Dispositivo Bluetooth, luego seleccione SOUNDPEATS TrueAir2 de la lista de Bluetooth para completar el emparejamiento.

Español

Reinicio

Cuando el auricular no se ha emparejado correctamente o no se puede emparejar con el dispositivo, reinícielo de la siguiente manera:
1. Elimine la información de emparejamiento de los auriculares del dispositivo.
2. Vuelva a colocar los auriculares en la caja de carga y abrir la tapa. Al mismo tiempo, mantenga presionada la tecla táctil multifunción de los auriculares izquierdo y derecho durante 10s. Cuando la luz blanca de los auriculares izquierdo y derecho parpadea dos veces, se completa el reinicio.

Siéntase cómodo

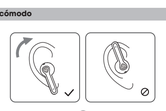

Español

Ejemplo de Producto

Controles

Encendido	Automático: abrir la caja de carga Manual: Mantenga presionado el botón multitrágue durante 1.5s
Apagado	Automático: vuelve a colocar el auricular en la caja de carga y cierra la cubierta. Manual: mantenga presionado el botón multitrágue durante 10s
Reproducir / Pausa	Haga doble clic al botón multifunción del auricular derecho.
Volume-	Toca el botón una vez multifunción del auricular izquierdo
Volume+	Toca el botón una vez multifunción del auricular derecho

Anterior	Mantenga presionado el botón multitrágue del auricular izquierdo durante 1.5s
Siguiente	Mantenga presionado el botón multitrágue del auricular derecho durante 1.5s
Responder/Colgar la llamada de teléfono	Toca el botón dos veces multifunción del auricular derecho.
Rechazar la llamada de teléfono	Mantenga presionado el botón multitrágue del auricular durante 1.5s
Cambiar entre dos llamadas	Mantenga presionado el botón multitrágue del auricular durante 2s
Ingresar al modo de emparejamiento manualmente	Mantenga presionado el botón multitrágue del auricular durante 6s
Active el Asistente de voz	Toca el botón tres veces de multifunción táctil del auricular

Modo de Juego

SOUNDPEATS TrueAir2 utiliza la última tecnología y está equipado con un modo de juego. En el modo de juego, la demora de los auriculares se reducirá considerablemente para garantizar la sincronización del audio y la imagen del juego.
Toca el botón izquierdo tres veces para encender / apagar el modo de juego. Cuando está encendido, el sonido es "Game Mode", y cuando está apagado, el sonido es "Exit Game Mode".

Español

Q&A

Q1: ¿Qué significa la luz de carga al cargar la caja de carga?

Al cargar la caja de carga, la luz indicadora de la caja de carga está siempre encendida; cuando la caja de carga está completamente cargada, la luz indicadora de la caja de carga se apaga.

Q2: ¿Qué significa la luz indicadora en la caja de carga?

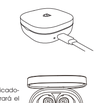

Cuando se saca / vuelve el auricular, la luz indicadora en la caja de carga se iluminará y mostrará el estado de energía actual de la caja de carga para 10S:
100% -50% muestra verde
49% -10% muestra amarillo
< 10 muestra la pantalla roja
Cuando la caja de carga se está cargando, la luz indicadora respira lentamente:
< 20% respira despacio después de la luz roja
20% -69% luz amarilla respirando lentamente
70 y -99% luz verde para respirar lentamente
100% luz verde encendida

Español

Q3: ¿Por qué los auriculares siguen conectados al móvil después de volver a colocarlos en la caja de carga?

1. La caja de carga no tiene energía restante. Cuando la caja de carga no tiene energía, los auriculares no se pueden apagar después de volver a colocarlos.
2. Asegúrese de que el auricular esté colocado correctamente en la caja de carga y que la hoja de metal de carga y los pines estén limpios. Intente limpiar el contacto de carga entre la caja de carga y el auricular con un paño suave.

Q4: ¿Por qué el tiempo de uso no coincide con el anunciado?

Una sola carga no puede soportar la duración de uso durante 25 horas. El auricular se puede usar durante aproximadamente 5 horas con una sola carga, y la caja de carga proporciona cuatro cargas.

Italiano

Accoppiamento

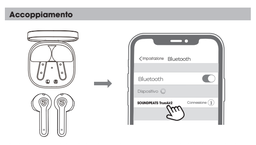

1. Aprire la scatola di ricarica, estrarre i due auricolari, i due auricolari si accenderanno ed entreranno in modalità di accoppiamento; quindi l'indicatore luminoso dell'auricolare principale lampeggia alternativamente in rosso e bianco e l'indicatore luminoso dell'auricolare secondario è sempre acceso;
2. Accendere Bluetooth del dispositivo, quindi selezionare SOUNDPEATS TrueAir2 dall'elenco Bluetooth per completare l'associazione.

Italiano

Reimpostazione

Quando l'auricolare non è stato associato correttamente o non può essere associato al dispositivo, seguire i passaggi seguenti per ripristinare.
1. Eliminare le informazioni di associazione delle cuffie dal dispositivo.
2. Riposizionare l'auricolare nella scatola di ricarica, assicurarsi che l'auricolare sia nello stato di ricarica e tenere premuti contemporaneamente il tasto a sfioramento delle cuffie sinistra e destra per 10 secondi. Quando le spie luminose delle cuffie sinistra e destra lampeggiano due volte in bianco, il ripristino è completo.

Indossare

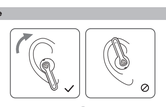

Italiano

Schema del Prodotto

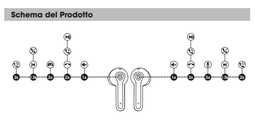

Controllo

Accendere	Automatico: Aprire il coperchio della custodia di ricarica ed estrai le cuffie Manuale: premere a lungo il tasto a sfioramento dell'auricolare 1.5S
Spegnere	Automatico: Riposizionare l'auricolare nella custodia di ricarica e chiudere il coperchio della custodia di ricarica Manuale: premere a lungo il tasto a sfioramento dell'auricolare 10S
Riproduci/Pausa	Fare doppio clic sul tasto a sfioramento dell'auricolare
Volume -	Fare clic sul tasto a sfioramento dell'auricolare sinistro
Volume +	Fare clic sul tasto a sfioramento dell'auricolare destro

Traccia precedente	Premere a lungo il tasto a sfioramento dell'auricolare sinistro 1.5S
Traccia prossima	Premere a lungo il tasto a sfioramento dell'auricolare destro 1.5S
Risponde / termina chiamata	Fare doppio clic sul tasto a sfioramento dell'auricolare
Rifiuta chiamata	Premere a lungo il tasto a sfioramento dell'auricolare 1.5S
Passa tra due chiamate attive	Premere a lungo il tasto a sfioramento dell'auricolare 2S
Entra in modalità paring in modo manuale	Premere a lungo il pulsante a sfioramento dell'auricolare 6S
Attiva la Voice Assistant	Fare triplo clic sul tasto a sfioramento dell'auricolare destro
Modalità di gioco	Fare triplo clic sul tasto a sfioramento dell'auricolare sinistro

Modalità di gioco

SOUNDPEATS TrueAir2 utilizza la tecnologia più recente ed è dotato di una modalità di gioco: nella modalità di gioco, il ritardo delle cuffie verrà notevolmente ridotto per garantire che il suono e l'immagine del gioco siano sincronizzati.
Fare triplo clic sul pulsante a sfioramento dell'auricolare sinistro per attivare / spegnere la modalità di gioco, quando lo si accende il segnale tono acustico è "Game Mode", quando lo si spegne il segnale tono acustico è "Exit Game Mode".

Italiano

Q&A

Q1: Quando si carica la scatola di ricarica, cosa significa la spia di ricarica?

Durante la ricarica della scatola di ricarica, l'indicatore esterno della scatola di ricarica è sempre acceso; quando la scatola di ricarica è completamente carica, l'indicatore esterno della scatola di ricarica si spegne.

Q2: Cosa significa l'indicatore nella scatola di ricarica?

Quando l'auricolare viene estratto / riposizionato, l'indicatore dell'auricolare si accende e visualizza lo stato corrente della batteria della scatola di ricarica per 10S:
100% -50% mostra verde
49% -10% mostra il giallo
10% e sotto mostra in rosso

Quando la scatola di ricarica è in carica, l'indicatore luminoso respira lentamente:
20% la luce rossa respira lentamente
20% -69% la luce gialla respira lentamente
70 a -99% la luce verde respira lentamente
100% la luce verde è sempre accesa

Italiano

Q3: Perché l'auricolare è ancora connesso al telefono cellulare dopo averlo riposto nella scatola di ricarica?

1. La scatola di ricarica non ha energia residua. Quando la scatola di ricarica è scarica, non è possibile spegnere l'auricolare dopo averlo reinserito.
2. Assicurarsi che l'auricolare sia posizionato correttamente nella scatola di ricarica e che la lamiera di ricarica e i pin siano puliti, provare a pulire il contatto di ricarica tra la scatola di ricarica e l'auricolare con un panno morbido.

Q4: Perché il tempo di utilizzo non corrisponde a quello pubblicizzato?

Una singola carica non può sopportare l'uso continuo per 25 ore. L'auricolare viene utilizzato per circa 5 ore con una singola carica e la scatola di ricarica fornisce quattro cariche.

日本語

ペアリング

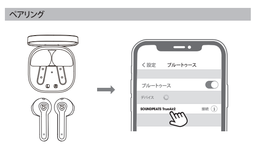

1.充電ケースを開き、二つのイヤホンを同時に取り出すと、本機は自動的にペアリングモードに入ります。続いて、両機のLEDインジケータが赤色と白色に交互に点滅し、子機のLEDインジケータが白色に点灯します。
2.端末のBluetooth設定を有効にして、接続先リストに『SOUNDPEATS TrueAir2』を選択すると、ペアリングは完了です。

日本語

リセット

左右のイヤホンがペアリングできない状況、あるいはイヤホンをデバイスにペアリングできない状況が起る時、以下の手順でリセットしてください。
1.携帯電話などのデバイス側に接続履歴を削除します。
2.イヤホンを充電ケースに入れ、イヤホンは充電中のことを確認し、L/R側のマルチボタンを約10秒間長押しすると、LEDランプが白色に2回点滅します。それでリセットが完成します。

装着方法