defender

TRIFLES MAKE PERFECTION

Rager

Gaming wheel

Operation manual

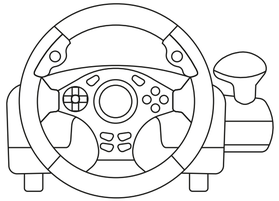

EAC RoHS CE

1. Table Functions Keys

Buttons	PS4	PS3	PC	Xbox 360	Xbox One/S/X	Android	SWITCH
A	✕	✕	3	A	A	A	A
B	○	○	2	B	B	B	B
X	□	□	4	X	X	X	X
Y	△	△	1	Y	Y	Y	Y
LS	L3	L3	11	L3	L3	L3	L3
RS	R3	R3	12	R3	R3	R3	R3
LT	L2	L2	7	LT	LT	L2	ZL
RT	R2	R2	8	RT	RT	R2	ZR
SELECT	SHARE	SELECT	9	BACK	⧉	SELECT	-
START	OPTIONS	START	10	START	≡	START	+
PS	PS	PS	MODE	HOME	HOME		⌂
SEN							
Pedal refueling	R2	✕	LY	RT	RT	R2	A
Pedal brake	L2	□	LY	LT	LT	L2	B
Gear lever R1	R1	R1	6	RB	RB	R1	R
Gear lever L1	L1	L1	5	LB	LB	L1	L

2. Fastening

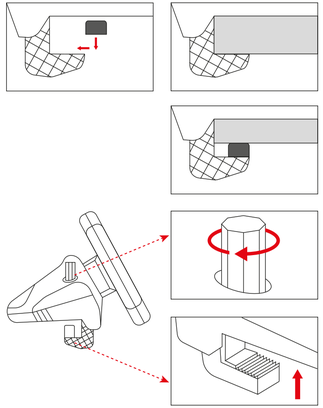

3. Connecting pedals

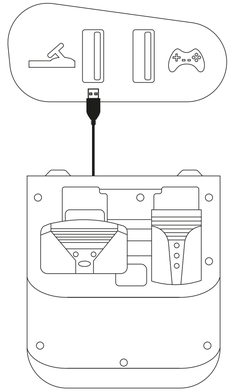

4. Connecting to Windows

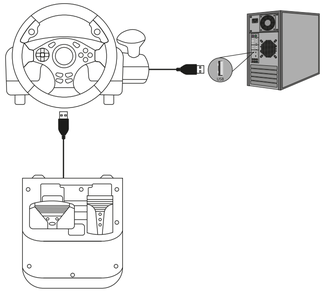

By default, the steering wheel operates in Xinput mode

To switch to Dinput mode, press and hold for 3 seconds

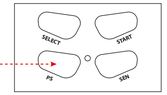

5. Checking the serviceability of the steering wheel in Windows

1. Press WIN+R on your computer keyboard
2. In the window that opens, type joy.cpl and click OK
3. In the window that opens, select the steering wheel and click the "Properties" button
4. Turn the steering wheel and press the pedals and buttons to make sure they work

6. Connecting to PS3

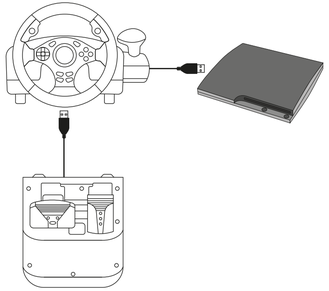

To switch pedals to L2 / R2 press L3 + START and hold for 3 seconds

7. Connecting to PS4

1. Turn off your PS4 controller while holding the HOME button
2. Connect pedals to the left USB port
3. Connect the switched off gamepad with a wire to the right USB port

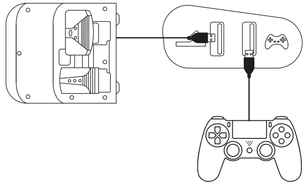

4. Connect the steering wheel to PS4

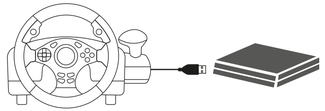

8. Connecting to XBOX 360

ATTENTION: to connect the steering wheel to the XBOX360, a wired gamepad from the XBOX 360 is required! It is impossible to connect the steering wheel to the XBOX360 using a wireless gamepad from the XBOX360!

1. Connect pedals to the left USB port
2. Connect your wired XBOX 360 controller to the right USB port

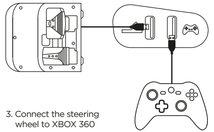

3. Connect the steering wheel to XBOX 360

9. Connecting to XBOX One

1. Turn off your XBOX One controller by holding the HOME button
2. Connect pedals to the left USB port
3. Connect the switched off gamepad with a wire to the right USB port

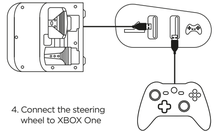

4. Connect the steering wheel to XBOX One

10. Connecting to XBOX Series X

1. Turn off your XBOX Series X controller by holding the HOME button
2. Connect pedals to the left USB port
3. Connect the switched off gamepad with a wire to the right USB port

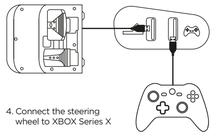

4. Connect the steering wheel to XBOX Series X

11. Connection to Switch

1. Open settings and in the **Controllers and Sensor**s section set **Pro Controller Wired Communication** to **On**

2. Set **Controller Vibration** to **On** position

3. Connect pedals to the left USB port
4. Connect the steering wheel to Switch

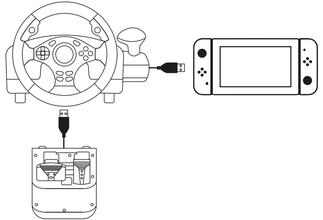

12. Connecting to Android

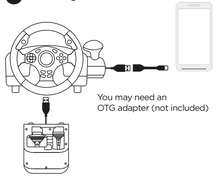

You may need an OTG adapter (not included)

13. Checking the serviceability of the steering wheel in Android

1. Download and install the Gamepad Tester application from Google Play

2. Turn the steering wheel and press the pedals and buttons to make sure they work

14. Sensitivity adjustment*

Hold for 2 sec

The LED will start blinking

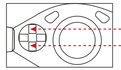

Press up or down to select from 7 sensitivity levels

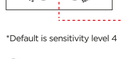

To remember the selected sensitivity level, hold for 2 seconds

The LED will stop blinking

*Default is sensitivity level 4

15. Switch between digital/analog mode

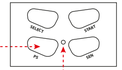

Hold for 2 sec

LED will change color

Digital mode

Analog mode

ARM

1. **Սեղանի գործառույթների սահմաններ**
2. **Ավելացում**
3. **Միացնող պեդալներ**
4. **Միացում Windows-ին**
   Անջատվածել, սեղմելով L Xinput ռեժիմում
   Միացնել ռեժիմին անջատելուց հետո սեղմեք և պահեք 3 վայրկյան
5. **Windows-ում գեղի սպասարկման սահմանում**
   1. Գնեք հատակագիծ սահմանվածքի պիա սեղմեք WIN+R
   2. Բացվող պատուհանում մուտքագրեք joy.cpl և սեղմեք OK
   3. Բացվող պատուհանում մուտքագրեք գեղի և սեղմեք «Հատկություններ» կոճակը
   4. Պտտեք գեղը և սեղմեք հանձնարարելի և կոճակներով ֆունկցիաները հանված, որ դրանք աշխատում են
6. **Միացում PS3-ին**
   *Պեդալները L2 / R2-ին փոխելու համար սեղմեք L3 + START և պահեք 3 վայրկյան
7. **Միացում PS4-ին**
   1. Անջատեք ձեր PS4 կառավարիչը՝ պահելով HOME կոճակը
   2. Միացեք հանձնարարելի USB պորտին
   3. Անջատված gamepad-ը միասամպավով միացեք աջ USB պորտին
   4. Դեղը միացրեք PS4-ին
8. **Միացում XBOX 360-ին**
   ՈՒՇԱԴՐՈՒԹՅՈՒՆ. գեղը XBOX360-ին միացնելու համար անհրաժեշտ է XBOX 360-ից լարային խաղային պահոց: Անհնար է միացնել գեղը XBOX360-ին՝ օգտագործելով XBOX360-ի անլար խաղային պահոց
   1. Միացեք հանձնարարելի USB պորտին
   2. Միացեք ձեր լարով XBOX 360 կառավարիչը աջ USB պորտին
   3. Դեղը միացեք XBOX 360-ին
9. **Միացում XBOX One-ին**
   1. Անջատեք ձեր XBOX One կառավարիչը՝ սեղմելով HOME կոճակը
   2. Միացեք հանձնարարելի USB պորտին
   3. Անջատված gamepad-ը միասամպավով միացեք աջ USB պորտին
   4. Դեղը միացեք XBOX One-ին
10. **Միացում XBOX Series X-ին**
    1. Անջատեք ձեր XBOX Series X կառավարիչը՝ սեղմելով HOME կոճակը
    2. Միացեք հանձնարարելի USB պորտին
    3. Անջատված gamepad-ը միասամպավով միացեք աջ USB պորտին
    4. Դեղը միացեք XBOX Series X-ին
11. **Միացում NS-Switch-ին**
    1. Բացեք կարգավորումները և ապրանքիրվեներ և սենսորներ բաժնում դրեք Pro Controlle Wired Communication-ը միացված
    2. Ապրանքիրվեի թղթապանակ միացված դրեք
    3. Միացեք հանձնարարելի աջ USB պորտին
    4. Միացեք գեղը Switch-ին
12. **Միացում Android-ին**
    Ձեզ կարող է անհրաժեշտ լինել OTG առյաստիր (ներառված չէ)
13. **Անդրադարձում գեղի ապասարկման սահմանում**
    1. Ներբեռնեք և տեղադրեք Gamepad Tester հաքելյանը Google Play-ից
    2. Պտտեք գեղը և սեղմեք հանձնարարելի և կոճակներով ֆունկցիաները հանված, որ դրանք աշխատում են
14. **Զգայունության ճարգանվոնում***
    Պահեք 2 վայրկյան
    LED-ը կսկսի թարթել
    Սեղմեք վեր կամ վար՝ զգայունության 7 մակարդակներից մեկը ընտրելու համար
    Մնալուցած զգայունության մակարդակը հիշելու համար պահեք 2 վայրկյան
    LED-ը կդադարի թարթել
    *Լռելյան զգայունության մակարդակ 4 է:
15. **Անցում թվային/անալոգային ռեժիմի միջև.**
    Պահեք 2 վայրկյան
    LED-ը կթարթի գունը
    Թվային ռեժիմ
    Անալոգային ռեժիմ

AZE

1. **Cadval funksiyaları düymələri**
2. **Barkitmə**
3. **Pedalların birləşdirilməsi**
4. **Windows-a qoşulma**
   Xersiyaları olanq, sükan çarxı Xinput t rejiminda işləyir
   Dinput rejimina keçmək üçün 3 saniyə basılı saxlayın
5. **Windows-da sükan çarxının xidmət qabiliyyətinin yoxlanılması**
   1. Kompüterinizin klaviaturasında WIN+R düymələrini basın
   2. Açılan pancarada joy.cpl yazın və OK düyməsini basın
   3. Açılan pancarada sükan çarxını seçin və "Xüsusiyyətlər" düyməsini sıxın
   4. Sükan çarxını döndarın və onların işlədiyina amin olmaq üçün pedalları və düymələri basın
6. **PS3-a qoşulur**
   Pedalları L2 / R2 xüsusiyyətə keçirmək üçün L3 + START düymələri basın və 3 saniyə saxlayın
7. **PS4-a qoşulur**
   1. HOME düyməsini basaraq PS4 nazarat cihazını söndürün
   2. Pedalları sol USB portuna qoşun
   3. Söndürülmüş gamepadı naşilla sağ USB portuna qoşun
   4. Sükan çarxını PS4-a qoşun
8. **XBOX 360-a qoşulur**
   DIQQƏT: sükan XBOX360-a qoşmaq üçün XBOX 360 dən simli gamepad tələb olunurl XBOX360-dan simsiz gamepad istifadə edərək sükanı XBOX360-a qoşmaq mümkün deyil!
   1. Pedalları sol USB portuna qoşun
   2. Simli XBOX 360 nazarat cihazını sağ USB portuna qoşun
   3. Sükan çarxını XBOX 360-a qoşun
9. **XBOX One-a qoşulur**
   1. HOME düyməsini basıb XBOX One nazarat cihazını söndürün
   2. Pedalları sol USB portuna qoşun
   3. Söndürülmüş gamepadı naşilla sağ USB portuna qoşun
   4. Sükan çarxını XBOX One-a qoşun
10. **XBOX Series X-a qoşulur**
    1. HOME düyməsini basıb XBOX Series X kontrollerinizi söndürün
    2. Pedalları sol USB portuna qoşun
    3. Söndürülmüş gamepadı naşilla sağ USB portuna qoşun
    4. Sükan çarxını XBOX Series X-a qoşun
11. **NS-Switch-a qoşulma**
    1. Parametrləri açın və Controllers and Sensors bölməsində Pro Controlle Wired Communication-ı Aktiv olaraq təyin edin.
    2. Controller Vibration-ı On vəziyyətinə qoyun
    3. Pedalları sağ USB portuna qoşun
    4. Sükan çarxını Switch-a qoşun
12. **Android-a qoşulur**
    OTG adapterinə ehtiyacınız ola bilər (daxil deyil)
13. **Android-da sükan çarxının xidmət qabiliyyətinin yoxlanılması**
    1. Google Play-dan Gamepad Tester proqramını yükləyin və quraşdırın
    2. Sükan çarxını döndarın və onların işlədiyina amin olmaq üçün pedalları və düymələri basın
14. **Hassaslığın tənzimlənməsi***
    2 saniyə saxlayın
    LED yanıb-sönmaya başlayacaq
    7 hassaslıq səviyyəsindən seçmək üçün yuxarı və ya aşağı basın
    Seçilmiş hassaslıq səviyyəsini yadda saxlamaq üçün 2 saniyə saxlayın
    LED yanıb-sönmayı dayandıracaq
    *Default olaraq hassaslıq səviyyəsi 4-dür
15. **Raqəmsal/analoq rejim arasında keçid**
    2 saniyə saxlayın
    LED rəngini dəyişəcək
    Raqəmsal rejim
    Analoq rejim

BEL

1. **Клавішы функцый таблицы**
2. **Замыкание**
3. **Падключэнне педаляў**
4. **Падключэнне да Windows**
Па змаўчанню рэжым працуе ў рэжыме Xinput ў
Каб пераключыць з рэжыму Dinput, націсніце і ўтрымлівайце 3 секунды
5. **Правяраюцца спрэйскі ружж у windows**
1. Націсніце WIN+R на клавіятуры кампьютара
2. У жоле адкрыхася акне ўвядзіце joy.cpl і націсніце OK
3. У жоле адкрыхася акне абярыце ружь і націсніце кнопку «Ўласцівасці».
4. Клавярэце ружь і націсніце на падпісі і кнопкі, каб пераканацца, што яны працуюць
6. **Падключэнне да PS3**
Каб пераключыць педаль на L2 / R2, націсніце L3 + START і ўтрымлівайце 3 секунды
7. **Падключэнне PS4 для PS4**
1. Выключыце кантролер PS4, утрымліваючы кнопку HOME
2. Падключыце педаль да левага порта USB
3. Падключыце выключаны гейміпад провадам да правага порта USB
4. Падключыце ружь да PS4
8. **Падключэнне да XBOX 360**
УВАГА: для падключэння ружь да XBOX360 неабходны правадной гейміпад ад XBOX 360! Немагчыма падключыць ружь да XBOX360 з дапамогай бесправоднога гейміпада ад XBOX360!
1. Падключыце педаль да левага порта USB
2. Падключыце правадной кантролер XBOX 360 да правага порта USB
3. Падключыце ружь да XBOX 360
9. **Падключэнне да XBOX One**
1. Выключыце кантролер XBOX One, утрымліваючы кнопку HOME
2. Падключыце педаль да левага порта USB
3. Падключыце выключаны гейміпад провадам да правага порта USB
4. Падключыце ружь да XBOX One
10. **Падключэнне да XBOX Series X**
1. Выключыце кантролер XBOX Series X, утрымліваючы кнопку HOME
2. Падключыце педаль да левага порта USB
3. Падключыце выключаны гейміпад провадам да правага порта USB
4. Падключыце ружь да XBOX Series X
11. **Падключэнне да NS-Switch**
1. Адкрыйце налады і ў раздзеле "Кантролеры і датчыкі" ўсталюйце правадную сувязь Pro Controlle на "Ўключана".
2. Усталюйце вібрацыю кантролера ў становішча "Ўключана".
3. Падключыце педаль да правага порта USB
4. Падключыце ружь да Switch
12. **Падключэнне да Android**
Ваш можа спатрэбіцца адаптар OTG (не ўваходзіць у камплект)
13. **Правяраюцца спрэйскі ружж у android**
1. Спампуйце і ўсталюйце праграму Gamepad Tester з Google Play
2. Клавярэце ружь і націсніце на педаль і кнопкі, каб пераканацца, што яны працуюць
14. **Рэгуляванне адчуванасці*)**
Затрымаецца на 2 секунды
Светлодыд пачне міргаць
Націсніце ўверх ці ўніз, каб выбраць адзін з 7 узроўняў адчуванасці
Каб запомніць абраны ўзровень адчуванасці, утрымлівайце кнопку на працягу 2 секунд
Светлодыд перастане міргаць
* Па змаўчанню ўзровень адчуванасці 4
15. **Пераключэнне памяці лічбавым і аналагавым рэжымам**
Затрымаецца на 2 секунды
Светлодыд зменіць колер
Лічбавы рэжым
Аналагавы рэжым

CZ

1. **Klávesy tabulkových funkcí**
2. **Zapínání**
3. **Připojení pedálů**
4. **Připojování k systému Windows**
Ve výchozím nastavení pracuje v režimu Xinput ů
Chcete-li přepnout do režimu Dinput, stiskněte a podržte na 3 sekundy
5. **Kontrola provozuschopnosti vibrací v windows**
1. Stiskněte WIN+R na klávesnici počítače
2. V okně, které se otevře, napište joy.cpl a klikněte na OK
3. V okně, které se otevře, vyberte volant a klikněte na tlačítko „Vlastnosti".
4. Otevřte volantem a stiskněte pedály a tlačítka, abyste se ujistili, že funguj
6. **Připojení k PS3**
Pro přepnutí pedálů na L2 / R2 stiskněte L3 + START a podržte po dobu 3 sekund
7. **Připojení k PS4**
1. Vypněte ovladač PS4 a zároveň držte tlačítko HOME
2. Připojte pedály k levému portu USB
3. Zapojte vypnutý gamepad kabelem do pravého USB portu
4. Připojte volant k PS4
8. **Připojení ke XBOX 360**
POZOR: pro připojení volantu k XBOX360 je nutný kabelový gamepad z XBOX 360! Není možné připojit volant k XBOX360 pomocí bezdrátového gamepadu z XBOX360!
1. Připojte pedály k levému portu USB
2. Připojte kabelový ovladač XBOX 360 k pravému portu USB
3. Připojte volant k XBOX 360
9. **Připojení k XBOX One**
1. Vypněte ovladač XBOX One přidržením tlačítka HOME
2. Připojte pedály k levému portu USB
3. Zapojte vypnutý gamepad kabelem do pravého USB portu
4. Připojte volant k XBOX One
10. **Připojení k XBOX Series X**
1. Vypněte ovladač XBOX Series X přidržením tlačítka HOME
2. Připojte pedály k levému portu USB
3. Zapojte vypnutý gamepad kabelem do pravého USB portu
4. Připojte volant k XBOX Series X
11. **Připojení k NS-Switch**
1. Otevřete nastavení a v části Controllers and Sensors nastavte Pro Controlle Wired Communication na On
2. Nastavte Vibrace ovladače do polohy Zapnuto
3. Připojte pedály k pravému portu USB
4. Připojte volant ke spínači
12. **Připojování k systému Android**
Možná budete potřebovat adaptér OTG (není součástí dodávky)
13. **Kontrola provozuschopnosti volantu v systému Android**
1. Stáhněte a nainstalujte aplikaci Gamepad Tester z Google Play
2. Otočte volantem a stiskněte pedály a tlačítka, abyste se ujistili, že funguji
14. **Nastavení citlivosti***
Podržte do pobytu 2 sekund
LED dioda začne blikat
Stisknutím nahoru nebo dolů vyberte ze 7 úrovní citlivosti
Chcete-li si zapamatovat zvolenou úroveň citlivosti, podržte na 2 sekundy
LED přestane blikat
*Výchozí je úroveň citlivosti 4
15. **Přepínání typů digitálního/analogovým režimem**
Podržte po dobu 2 sekund
LED změní barvu
Digitální režim
Analogový režim

DE

1. **Tabellenfunktionstasten**
2. **Befestigung**
3. **Pedale verbinden**
4. **Verbindung zu Windows herstellen**
Der Vorgang beginnt im Modus Xinput ist Xinput-t-Modus
Um in den Dinput-Modus zu wechseln, halten Sie die Taste 3 Sekunden lang gedrückt
5. **Überprüfen der Funktionsfähigkeit des Lenkrads in Windows**
1. Drücken Sie WIN+R auf Ihrer Computertastatur
2. Geben Sie ein sich öffnenden Fenster „joy.cpl" ein und klicken Sie auf „OK"
3. Wählen Sie im sich öffnenden Fenster das Lenkrad aus und klicken Sie auf die Schaltfläche „Eigenschaften"
4. Drehen Sie das Lenkrad und drücken Sie die Pedale und Tasten, um sicherzustellen, dass sie funktionieren
6. **Anschließen an PS3**
Um die Pedale auf L2/R2 umzuschalten, drücken Sie L3 + START und halten Sie sie 3 Sekunden lang gedrückt
7. **Verbindung mit PS4 herstellen**
1. Schalten Sie Ihren PS4-Controller aus, während Sie die HOME-Taste gedrückt halten
2. Schließen Sie die Pedale an den linken USB-Anschluss an
3. Verbinden Sie das ausgeschaltete Gamepad mit einem Kabel mit dem rechten USB-Anschluss
4. Verbinden Sie das Lenkrad mit der PS4
8. **Verbindung zur XBOX 360 herstellen**
ACHTUNG: für das Lenkrad mit der XBOX360 zu verbinden, ist ein kabelgebundenes Gamepad von der XBOX 360 erforderlich! Es ist unmöglich, das Lenkrad über ein kabelloses Gamepad von der XBOX360 mit der XBOX360 zu verbinden!
1. Pedale an den linken USB-Anschluss anschließen
2. Schließen Sie einen kabelgebundenen XBOX 360-Controller an den rechten USB-Anschluss an
3. Verbinden Sie das Lenkrad mit der XBOX 360
9. **Verbindung mit XBOX One herstellen**
1. Schalten Sie Ihren XBOX One-Controller aus, indem Sie die HOME-Taste gedrückt halten
2. Schließen Sie die Pedale an den linken USB-Anschluss an
3. Verbinden Sie das ausgeschaltete Gamepad mit einem Kabel mit dem rechten USB-Anschluss
4. Verbinden Sie das Lenkrad mit der XBOX One
10. **Verbindung zur XBOX Series X herstellen**
1. Schalten Sie Ihren XBOX Series X-Controller aus, indem Sie die HOME-Taste gedrückt halten
2. Schließen Sie die Pedale an den linken USB-Anschluss an
3. Verbinden Sie das ausgeschaltete Gamepad mit einem Kabel mit dem rechten USB-Anschluss
4. Verbinden Sie das Lenkrad mit der XBOX Series X
11. **Verbindung zur NS-Switch**
1. Öffnen Sie die Einstellungen und stellen Sie im Abschnitt „Controller und Sensoren" die kabelgebundene Pro Controlle-Kommunikation auf „Ein".
2. Stellen Sie die Controller-Vibration auf die Position „Ein".
3. Schließen Sie die Pedale an den rechten USB-Anschluss an
4. Verbinden Sie das Lenkrad mit dem Schalter
12. **Verbindung mit Android herstellen**
Möglicherweise benötigen Sie einen OTG-Adapter (nicht im Lieferumfang enthalten).
13. **Überprüfung der Funktionsfähigkeit des Lenkrads in Android**
1. Laden Sie die Gamepad Tester-Anwendung von Google Play herunter und installieren Sie sie
2. Drehen Sie das Lenkrad und drücken Sie die Pedale und Tasten, um sicherzustellen, dass sie funktionieren
14. **Empfindlichkeitseinstellung***
2 Sek. gedrückt halten
Die LED beginnt zu blinken
Drücken Sie nach oben oder unten, um aus 7 Empfindlichkeitsstufen auszuwählen
Um die ausgewählte Empfindlichkeitsstufe zu speichern, halten Sie die Taste 2 Sekunden lang gedrückt
Die LED hört auf zu blinken
*Standardeinstellung ist Empfindlichkeitsstufe 4
15. **Umschalten zwischen Digital/Analogmodus**
2 Sekunden lang gedrückt halten
Die LED ändert ihre Farbe
Digitalmodus
Analogmodus

ES

1. **Teclas de funciones de tabla**
2. **Fijación**
3. **Conexión de pedales**
4. **Conexión a Windows**
De forma predeterminada, el volante funciona en modo Xinput t
Para cambiar al modo Dinput, mantenga presionado durante 3 segundos
5. **Comprobación de la capacidad de servicio del volante en Windows**
1. Presione WIN+R en el teclado de su computadora
2. En la ventana que se abre, escriba joy.cpl y haga clic en Aceptar.
3. En la ventana que se abre, seleccione el volante y haga clic en el botón "Propiedades".
4. Pódrake rooll ja vajatage pedale ja nuppe, et veenduda nende töös
6. **Conexión a PS3**
Para cambiar los pedales a L2 / R2 presione L3 + START y manténgalo presionado durante 3 segundos
7. **Conexión a PS4**
1. Apague su controlador de PS4 mientras mantiene presionado el botón INICIO
2. Conecte los pedales al puerto USB izquierdo
3. Conecte el gamepad apagado con un cable al puerto USB derecho
4. Conecte el volante a PS4
8. **Conexión a XBOX 360**
ATENCIÓN: para conectar el volante a la XBOX360, se requiere un gamepad con cable de la XBOX 360. ¡Es imposible conectar el volante a la XBOX360 usando un gamepad inalámbrico de la XBOX360!
1. Conecte los pedales al puerto USB izquierdo
2. Conecte su controlador XBOX 360 con cable al puerto USB correcto
3. Conecte el volante a XBOX 360
9. **Conexión a XBOX One**
1. Apague su controlador XBOX One presionando el botón INICIO
2. Conecte los pedales al puerto USB izquierdo
3. Conecte el gamepad apagado con un cable al puerto USB derecho
4. Conecta el volante a XBOX One
10. **Conexión a XBOX Serie X**
1. Apague su controlador XBOX Series X manteniendo presionado el botón INICIO
2. Conecte los pedales al puerto USB izquierdo
3. Conecte el gamepad apagado con un cable al puerto USB derecho
4. Conecta el volante a XBOX Serie X
11. **Conexión a NS-Switch**
1. Abra la configuración y en la sección Controladores y sensores configure la comunicación por cable Pro Controlle en Activado.
2. Configure la vibración del controlador en la posición Activado
3. Conecte los pedales al puerto USB derecho
4. Conecte el volante al interruptor.
12. **Conexión a Android**
Es posible que necesites un adaptador OTG (no incluido)
13. **Comprobación de la capacidad de servicio del volante en Android**
1. Descargue e instale la aplicación Gamepad Tester desde Google Play
2. Gire el volante y presione los pedales y botones para asegurarse de que funcionen.
14. **Ajuste de sensibilidad***
Mantener durante 2 segundos
El LED comenzará a parpadear
Presione hacia arriba o hacia abajo para seleccionar entre 7 niveles de sensibilidad
Para recordar el nivel de sensibilidad seleccionado, mantenga presionado durante 2 segundos
El LED dejará de parpadear
*El valor predeterminado es el nivel de sensibilidad 4
15. **Cambiar entre modo digital/analógico**
Mantener pulsado durante 2 segundos
El LED cambiará de color
Modo digital
Modo analógico

EST

1. **Tabeli funktsioonide klahvid**
2. **Kinnitus**
3. **Pedalide ühendamine**
4. **Windowsiga ühenduse loomine**
Vaikimisi töötab rooll Xinput t režiimis
Dinput-reežimi lülitumiseks vajutage ja hoidke 3 sekundit all
5. **Rooli töökindluse kontrollimine Windowsiga**
1. Vajutage arvuti klaviatuuril klahvikombinatsiooni WIN+R
2. Sisestage avanevas aknas joy.cpl ja klõpsake nuppu OK.
3. Avanevas aknas valige rool ja klõpsake nuppu "Properties"
4. Pöörake rooli ja vajutage pedaje ja nuppe, et veenduda nende töös
6. **Ühendamine PS3-ga**
Pedalide lülitamiseks asendisse L2 / R2 vajutage L3 + START ja hoidke 3 sekundit all
7. **Ühendamine PS4-ga**
1. Lülitage PS4 kontroller välja, hoides all nuppu HOME
2. Ühendage pedaalid vasakpoolsesse USB-porti
3. Ühendage väljalülitatud mängupult juhtmega paremasse USB-porti
4. Ühendage rool PS4-ga
8. **Ühendamine Xbox 360-ga**
TÄHELEPANU: rooli ühendamiseks XBOX360-ga on vaja XBOX 360 juhtmega mängupulti! Rooli pole võimalik XBOX360-ga ühendada, kasutades XBOX360 juhtmevaba mängupulti!
1. Ühendage pedaalid vasakpoolsesse USB-porti
2. Ühendage juhtmega XBOX 360 kontroller paremasse USB-porti
3. Ühendage rool XBOX 360-ga
9. **Ühendamine XBOX One'iga**
1. Lülitage XBOX One'i kontroller välja, hoides all nuppu HOME
2. Ühendage pedaalid vasakpoolsesse USB-porti
3. Ühendage väljalülitatud mängupult juhtmega paremasse USB-porti
4. Ühendage rool XBOX One'iga
10. **Ühendamine XBOX Series X'iga**
1. Lülitage XBOX Series X kontroller välja, hoides all nuppu HOME
2. Ühendage pedaalid vasakpoolsesse USB-porti
3. Ühendage väljalülitatud mängupult juhtmega paremasse USB-porti
4. Ühendage rool XBOX Series X-ga
11. **Ühendamine NS-Switchiga**
1. Avage sätted ja määrake jaotises Controllers and Sensors Pro Controlle Wired Communication asendisse Sees
2. Seadke Controller Vibration asendisse Sees
3. Ühendage pedaalid paremasse USB-porti
4. Ühendage rool lüitsiga
12. **Ühendamine Androidiga**
Võimalik, et vajate OTG-adapterit (ei ole kaasas)
13. **Rooli töökindluse kontrollimine Androidis**
1. Laadige Google Playst alla ja installige rakendus Gamepad Tester
2. Gire el volante y presione los pedales y botones para asegurarse de que funcionen.
14. **Tundlikkuse reguleerimine***
Hoidke 2 sekundit
LED hakkab vilkuma
Vajutage üles või alla, et valida 7 tundlikkuse taseme vahel
Valitud tundlikkuse taseme meeldejätmiseks hoidke 2 sekundit all
LED-tuli lõpetab vilkumise
*Vaikimisi on tundlikkuse tase 4
15. **Lülitage digitaal-/analoogrežiimi vahel**
Hoidke 2 sekundit
El LED cambiará de color
Digitaalne režiim
Analoogrežiim

FI

1. **Taulukon toimintonäppäimet**
2. **Kiinnitys**
3. **Polkimien yhdistäminen**
4. **Yhdistäminen Windowsiin**
Oletusarvoisesti ohjaus toimii Xinput t -tilassa
Vaihda Dinput-tilaan painamalla ja pitämällä painettuna 3 sekuntia
5. **Windows-lin kuulon ilmoituspyörän toimintakyvon tarkistaminen Windowssissa**
1. paina näppäimen WIN+R näppäimistöä ohjaava tietokone
2. Kirjoita avautuvaan ikkunaan joy.cpl ja napsauta OK
3. Valitse avautuvasta ikkunasta ohjauspyörä ja napsauta Ominaisuudet-painiketta
4. Käänna ohjauspyörä ja vajatage pedaje ja nuppe, et veenduda nende töös
6. **Yhdistäminen PS3:een**
Vaihda pokimet asentoon L2 / R2 paina L3 + START ja pidä painettuna 3 sekuntia
7. **Yhdistäminen PS4:ään**
1. Sammuta PS4-ohjain samalla, kun pidät HOME-painiketta painettuna
2. Liitä pedaalit vasemmalle USB-portille
3. Kytke pois päältä kytketty peliohjain johdolla oikealan USB-porttiin
4. Liitä ohjauspyörä PS4:ään
8. **Yhdistäminen XBOX 360:een**
HUOMAUTUS: ohjauspyörän yhdistämiseen XBOX360:een vaati langallisen peliohjaimen XBOX 360:sta! On mahdotonta yhdistää ohjauspyörää XBOX360:een käyttämällä XBOX360:n langatonta peliohjainta!
1. Liitä pedaalit vasemmalle USB-porttiin
2. Liitä langallinen XBOX 360 -ohjain oikeaan USB-porttiin
3. Liitä ohjauspyörä XBOX 360:ssa
9. **Yhdistetään XBOX Oneen**
1. Sammutaa XBOX One -ohjain pitämällä HOME-painiketta painettuna
2. Liitä pokimet vasemmaan USB-porttiin
3. Kytke pois päältä kytketty peliohjain johdolla oikeaan USB-porttiin
4. Liitä ohjauspyörä XBOX One:ssa
10. **Yhdistäminen XBOX Series X:ään**
1. Sammutaa XBOX Series X -ohjain pitämällä HOME-painiketta painettuna
2. Liitä pokimet vasemmaan USB-porttiin
3. Kytke pois päältä kytketty peliohjain johdolla oikeaan USB-porttiin
4. Liitä ohjauspyörä XBOX Series X:ään
11. **Liitäntä NS-Switchiin**
1. Avaa asetukset ja aseta Ohjaimet ja anturit -osiossa Pro Controlle Wired Communication -asetuksesi On
2. Aseta Controller Vibration -asetuksesi Päällä
3. Liitä pedaalit oikeaan USB-porttiin
4. Liitä ohjauspyörä Switchiin
12. **Yhdistetään Androidiin**
Saatat tarvitsemaan OTG-sovittimen (ei sisälly)
13. **Ohjauspyörän huolettavuuden tarkistaminen Androidissa**
1. Lataa ja asenna Gamepad Tester -sovellus Google Playsta
2. Käännä ohjauspyörää ja paina polkimia ja painikkeita varmistaaksesi, että ne toimivat
14. **Herkkyyden säätö***
Pidä 2 sekuntia
LED alkaa vilkkua
Paina ylös tai alas valitaksesi 7 herkkyystasosta
Kun haluat muistaa valitun herkkyystason, pidä painettuna 2 sekuntia
LED lakkaa vilkkumasta
*Oletusarvo on herkkyystaso 4
15. **Vaihda digitaalisen/analogisen tilan välillä**
Pidä 2 sekuntia
LED vaihtaa väriä
Digitaalinen tila
Analoginen tila

GEO

1. **ცხრილის ფუნქციების ბასიკეტები**
2. **დამაგრება**
3. **დაბალანსების ტვინები**
4. **Windows-თან დაკავშირება**
ნაგულისხმევად სამუშაო ეტაპზე Xinput t რეჟიმში
Dinput რეჟიმში გადასასვლელად დაჭერით და ბარგრძნილად 3 წამის განმავლობაში
5. **Windows-ში საკის მოქმედებების შემოწმება**
1. დაჭერით WIN+R კომპიუტერის კლავიატურაზე
2. ფანჯარაში, რომელიც იხსნება, აკრეფეთ joy.cpl და დააჭირეთ OK
3. ფანჯარაში, რომელიც იხსნება, აირჩიეთ საკე და დაჭერეთ ღილაკი „თვისებები".
4. ბაბოლეთ საკე და ფეხებზე და ბალიკებზე, რომ ისინი მუშაობენ
6. **PS3-თან დაკავშირება**
L2/R2 ბალანსირებისთვის დაჭერეთ L3 + START და გაარეთეთ 3 წამის განმავლობაში
7. **PS4-თან დაკავშირება**
1. გამორთეთ PS4 კონტროლერი, სახლის ღილაკის ღილაკის დაჭერისას
2. შეაერთეთ პედალები მარცხენა USB პორტში
3. ერთეული USB-ის ერთეულ USB-ზე
4. შეაერთეთ ბალანსირება ბეჭედსა და მარჯვენა USB პორტთან
8. **XBOX 360-თან დაკავშირება**
ᲛᲝᲜᲘᲨᲕᲜᲐ: ᲡᲐᲚᲘᲡ ᲛᲝᲜᲐᲪᲔᲛᲘᲡ ᲓᲐᲙᲐᲕᲨᲘᲠᲔᲑᲐᲨᲘ ᲡᲐᲭᲘᲠᲝᲐ XBOX 360-ის სადენიანი ᲛᲝᲜᲐᲪᲔᲛᲘᲡ ᲓᲐᲙᲐᲕᲨᲘᲠᲔᲑᲐ XBOX360-ის ᲣᲙᲐᲠᲒᲝ ᲒᲐᲛᲝᲚᲘᲜᲘᲡ ᲒᲐᲛᲝᲧᲔᲜᲔᲑᲘᲗ!
1. შეაერთეთ ᲞᲔᲓᲐᲚᲘᲡ ᲛᲐᲠᲯᲕᲔᲜᲐ USB პორტი
2. შეაერთეთ ᲛᲝᲜᲐᲪᲔᲛᲘᲡ ᲛᲐᲠᲯᲕᲔᲜᲐ USB პორტი
3. ᲛᲝᲜᲐᲪᲔᲛᲘᲡ ᲛᲐᲠᲯᲕᲔᲜᲐ USB ᲞᲝᲠᲢᲘᲡ
9. **XBOX One-თან დაკავშირება**
1. გამორთეთ ᲛᲝᲜᲐᲪᲔᲛᲘᲡ ᲙᲝᲜᲢᲠᲝᲚᲔᲠᲘ HOME ღილაკის დაჭერით
2. შეაერთეთ ᲞᲔᲓᲐᲚᲘᲡ ᲛᲐᲠᲯᲕᲔᲜᲐ USB პორტში
3. შეაერთეთ ᲒᲐᲛᲝᲠᲗᲣᲚᲘ ᲒᲐᲛᲝᲚᲘᲜᲘᲡ ᲛᲐᲠᲯᲕᲔᲜᲐ USB
4. ᲛᲝᲜᲐᲪᲔᲛᲘᲡ ᲛᲐᲠᲯᲕᲔᲜᲐ XBOX One-ᲗᲐᲜ
9. **XBOX Series X-თან დაკავშირება**
1. გამორთეთ XBOX Series X ᲙᲝᲜᲢᲠᲝᲚᲔᲠᲘ HOME ღილაკის დაჭერით
2. შეაერთეთ ᲞᲔᲓᲐᲚᲘᲡ ᲛᲐᲠᲯᲕᲔᲜᲐ USB პორტში
3. შეაერთეთ ᲒᲐᲛᲝᲠᲗᲣᲚᲘ ᲒᲐᲛᲝᲚᲘᲜᲘᲡ ᲛᲐᲠᲯᲕᲔᲜᲐ USB
4. ᲛᲝᲜᲐᲪᲔᲛᲘᲡ ᲛᲐᲠᲯᲕᲔᲜᲐ XBOX Series X-ᲗᲐᲜ
10. **NS-Switch-თან დაკავშირება**
1. გადადინეთ პარამეტრები და გამოიყენეთ ᲙᲝᲜᲢᲠᲝᲚᲔᲠᲘᲡ ᲐᲜᲢᲘᲜᲐᲡᲘᲡ ᲒᲐᲛᲝᲧᲔᲜᲔᲑᲘᲗ Pro Controlle Wired Communication-ᲗᲕᲘᲡ ᲩᲐᲠᲗᲕᲐ
2. დააკონეთ კონტროლერის ვიბრაცია ჩართული მდგომარეობაში
3. შეაერთეთ ᲞᲔᲓᲐᲚᲘᲡ ᲛᲐᲠᲯᲕᲔᲜᲐ USB პორტში
4. შეაერთეთ საკე ჯოჯოხეთელთან
11. **ანდროიდთან დაკავშირება**
შეიძლება დაგჭირდეთ OTG ადაპტერი (არ შედის)
12. **საკის ნორმალის შემოწმება Android-ში**
1. ჩამოტვირთეთ და დააინსტალირეთ Gamepad Tester აპლიკაცია Google Play-დან
2. ბალანსირეთ საკე და დაჭერეთ ᲞᲔᲓᲐᲚᲘᲡ ᲛᲐᲠᲯᲕᲔᲜᲐ, რომ დარწმუნდეთ, რომ ისინი მუშაობენ
13. **მგრძნობელობის კორექტირება***
2 წამიანი 2 წამი
LED ციმციმებს
LED ფერადები მოგვიფერეთ
დააჭირეთ ზევით ან ქვევით, რომა აირჩიოთ მგრძნობელობის 7 დონე
ამრჩეული მგრძნობელობის დონის დასამახსოვრებლად გაარეთეთ 2 წამიანი
LED შეწყვეტს ციმციმებას
*ნაგულისხმევი კარნის მგრძნობელობის დონე 4
14. **ციფერული/ანალოგური რეჟიმის გადართვა**
გაარეთეთ 2 წამი
LED იცვლიდა ფერს
ციფერული რეჟიმი
ანალოგური რეჟიმი

GRE

1. Πλήκτρα λειτουργιών πίνακα
2. Στεφάνη
3. Πινιτά σύνδεσης
4. Σύνδεση σε Windows
Από προεπιλογή, τα τμήματα λειτουργεί σε λειτουργία Xinput !
Για να μεταβείτε στη λειτουργία Dinput, πατήστε και κρατήστε πατημένο για 3 δευτερόλεπτα
5. Έλεγχος της δυνατότητας συντήρησης του τμηνού στο Windows
1. Πατήστε WIN+R για τιμονιέρα ρυθμίσεις του υπολογιστή σας.
2. Στο παράθυρο που ανοίγει, πληκτρολογήστε joy.cpl και κάντε κλικ στο OK
3. Στο παράθυρο που ανοίγει, επιλέξτε το τμήνο και κάντε κλικ στο κουμπί «Ιδιότητες».
4. Κρίμα το τμήνο και πατήστε τα πινιτά και τα κουμπιά για να βεβαιωθείτε ότι λειτουργούν
6. Σύνδεση με PS3
Για να αλλάξετε τα πινιτά με L2 / R2, πατήστε L3 + START και κρατήστε πατημένο για 3 δευτερόλεπτα
7. Σύνδεση στο PS4
1. Απενεργοποιήστε το χειριστήριο PS4 κρατώντας πατημένο το κουμπί HOME
2. Συνδέστε τα πινιτά στην αρριετρή θύρα USB
3. Συνδέστε το απενεργοποιημένο gamepad με ένα καλώδιο στη δεξιά θύρα USB
4. Συνδέστε το τμήνο στο PS4
8. Σύνδεση στο XBOX 360
ΠΡΟΣΟΧΗ: για να συνδέσετε το τμήνο στο XBOX360, απαιτείται ενσύρματο gamepad από το XBOX 360! Είναι αδύνατο να συνδέσετε το τμήνο στο XBOX360 χρησιμοποιώντας ένα ασύρματο gamepad από το XBOX360!
1. Συνδέστε τα πινιτά στην αρριετρή θύρα USB
2. Συνδέστε το ενσύρματο χειριστήριο XBOX 360 στη δεξιά θύρα USB
3. Συνδέστε το τμήνο στο XBOX 360
9. Σύνδεση στο XBOX One
1. Απενεργοποιήστε το χειριστήριο XBOX One κρατώντας πατημένο το κουμπί HOME
2. Συνδέστε τα πινιτά στην αρριετρή θύρα USB
3. Συνδέστε το απενεργοποιημένο gamepad με ένα καλώδιο στη δεξιά θύρα USB
4. Συνδέστε το τμήνο στο XBOX One
10. Σύνδεση στο XBOX Series X
1. Απενεργοποιήστε το χειριστήριο XBOX Series X κρατώντας πατημένο το κουμπί HOME
2. Συνδέστε τα πινιτά στην αρριετρή θύρα USB
3. Συνδέστε το απενεργοποιημένο gamepad με ένα καλώδιο στη δεξιά θύρα USB
4. Συνδέστε το τμήνο στο XBOX Series X
11. Σύνδεση με NS-Switch
1. Ανοίξτε τις ρυθμίσεις και στην ενότητα Controllers and Sensors ορίστε το Pro Controlle Wired Communication σε On
2. Ρυθμίστε τη λάνγιν του ελεγκτή στη θέση On
3. Συνδέστε τα πινιτά στη δεξιά θύρα USB
4. Συνδέστε το τμήνο στο Switch
12. Σύνδεση σε Android
Μπορεί να χρειαστείτε έναν προσαρμογέα OTG (δεν περιλαμβάνεται)
13. Έλεγχος της δυνατότητας συντήρησης του τμηνού στο Android
1. Κατεβάστε και εγκαταστήστε την εφαρμογή Gamepad Tester από το Google Play
2. Γιρίστε το τμήνο και πατήστε τα πινιτά και τα κουμπιά για να βεβαιωθείτε ότι λειτουργούν
**14. Ρύθμιση ευαισθησίας*
Κρατήστε για 2 δευτερόλεπτα
Πατήστε δύο αρχίνες να αναβοσβήνει
Πατήστε πάνω ή κάτω για να επιλέξετε από 7 επίπεδα ευαισθησίας
Για να θωμάστε το επιλεγμένο επίπεδο ευαισθησίας, κρατήστε το για 2 δευτερόλεπτα
Το LED θα σταματήσει να αναβοσβήνει
*Η προεπιλογή είναι το επίπεδο ευαισθησίας 4
15. Ενιαλλαγή μεταξύ ενσύρματης/ανιαλογικής λειτουργίας
Κρατήστε για 2 δευτερόλεπτα
Το LED θα αλλάξει χρώμα
Ψηφιακή λειτουργία
Αναλογική λειτουργία

HR / CRN

1. Funkcijske tipke tablice
2. Pričvršćivanje
3. Spojnje pedala
4. Povezivanje sa sustavom Windows
Prema zadanim postavkama, uređaj je kompatibilan s Xinput i radi u Xinput i modu
Za prebacivanje u način Dinput pritisnite i držite 3 sekunde
5. Provjera ispravnosti upravljača u sustavu Windows
1. Pritisnite WIN+R na tipkovnici začinka
2. U prozoru koji se otvori upišite joy.cpl i kliknite OK
3. U prozoru koji se otvori odaberite upravljač i kliknite gumb "Svojstva".
4. Kriptirajte uređaj i pritisnite papuče i tipke da provjerite rade li
6. Spajanje na PS3
Za prebacivanje pedala na L2 / R2 pritisnite L3 + START i držite 3 sekunde
7. Spajanje na PS4
1. Isključite svoj PS4 kontroler dok držite tipku HOME
2. Spojite pedale na lijevi USB priključak
3. Spojite isključeni gamepad žicom na desni USB priključak
4. Spojite upravljač na PS4
8. Spajanje na XBOX 360
PAŽNJA: za spajanje na XBOX360 potreban je žičani gamepad s XBOX 360! Nemoguće je spojiti volan na XBOX360 pomoću bežičnog gamepada iz XBOX360!
1. Spojite pedale na lijevi USB priključak
2. Spojite svoj žičani XBOX 360 kontroler na desni USB priključak
3. Spojite upravljač na XBOX 360
9. Spajanje na XBOX One
1. Isključite svoj XBOX One kontroler držeći tipku HOME
2. Spojite pedale na lijevi USB priključak
3. Spojite isključeni gamepad žicom na desni USB priključak
4. Spojite upravljač na XBOX One
10. Spajanje na XBOX Series X
1. Isključite svoj XBOX Series X kontroler držeći tipku HOME
2. Spojite pedale na lijevi USB priključak
3. Spojite isključeni gamepad žicom na desni USB priključak
4. Spojite upravljač na XBOX Series X
11. Spajanje na NS-Switch
1. Otvorite postavke i u odjeljku Controllers and Sensors postavite Pro Controlle Wired Communication na On
2. Postavite Vibracija upravljača na Uključeno
3. Spojite pedale na desnoj USB priključak
4. Spojite upravljač na Switch
12. Povezivanje s Androidom
Možda će vam trebati OTG adapter (nije uključen)
13. Provjera ispravnosti upravljača u Androidu
1. Preuzmite i instalirajte aplikaciju Gamepad Tester s Google Playa
2. Okrenite upravljač i pritisnite papuče i tipke da provjerite rade li
14. Podešavanje osjetljivosti*
Držite 2 sekunde
LED će početi treptati
Pritisnite gore ili dolje za odabir između 7 razina osjetljivosti
Za pamćenje odabrane razine osjetljivosti, držite 2 sekunde
LED će prestati treptati
*Zadana je razina osjetljivosti 4
15. Prebacivanje između digitalnog/analognog načina rada
Držite 2 sekunde
LED će promijeniti boju
Digitalni način rada
Analogni način rada

HUN

1. Tábláznt funkciók gombjai
2. Rögzítés
3. Pedálok csatlakoztatása
4. Csatlakozás a Windowshoz
Alapértelmezés szerint a kormánykerék Xinput üzemmódban működik
A Dinput módba való váltáshoz nyomja meg és tartsa lenyomva 3 másodpercig
5. Windows operációs rendszerben a kormánykerék ellenőrzése Windows rendszerben
1. Nyomja meg a WIN+R billentyűkombinációt a számítógép billentyűzetén
2. A megnyíló ablakban írja be a joy.cpl parancsot, majd kattintson az OK gombra
3. A megnyíló ablakban válassza ki a kormánykereket, és kattintson a „Tulajdonságok" gombra
4. Forgassa el a kormánykereket, és nyomja meg a pedálokat és a gombokat, hogy megbizonyosodjon a működésükről
6. Csatlakozás PS3-hoz
A L2 / R2 tengely L3 + START gombok megnyomásával és tartsa lenyomva 3 másodpercig
7. Csatlakozás a PS4-hez
1. Kapcsolja ki a PS4 vezérlőt, miközben lenyomva tartja a HOME gombot
2. Csatlakoztassa a pedálokat a bal oldali USB-porthoz
3. Csatlakoztassa a kikapcsolt gamepad-et egy vezetékkel a jobb oldali USB-porthoz
4. Csatlakoztassa a kormánykereket a PS4-hez
8. Csatlakozás az XBOX 360-hoz
FIGYELEM: a kormánykerék XBOX360-hoz való csatlakoztatásához vezetékes gamepad szükséges az XBOX 360-ról! Lehetetlen csatlakoztatni a kormányt az XBOX360-hoz az XBOX360 vezeték nélküli gamepadjával!
1. Csatlakoztassa a pedálokat a bal oldali USB-porthoz
2. Csatlakoztassa vezetékes XBOX 360 vezérlőjét a jobb oldali USB-porthoz
3. Csatlakoztassa a kormánykereket az XBOX 360-hoz
9. Csatlakozás az XBOX One-hoz
1. Kapcsolja ki az XBOX One kontrollert a HOME gomb nyomva tartásával
2. Csatlakoztassa a pedálokat a bal oldali USB-porthoz
3. Csatlakoztassa a kikapcsolt játékvezérlőt egy vezetékkel a jobb oldali USB-porthoz
4. Csatlakoztassa a kormánykereket az XBOX One-hoz
10. Csatlakozás az XBOX Series X-hez
1. Kapcsolja ki az XBOX Series X vezérlőt a HOME gomb nyomva tartásával
2. Csatlakoztassa a pedálokat a bal oldali USB-porthoz
3. Csatlakoztassa a kikapcsolt játékvezérlőt egy vezetékkel a jobb oldali USB-porthoz
4. Csatlakoztassa a kormánykereket az XBOX Series X-hez
11. Csatlakozás az NS-Switchhez
1. Nyissa meg a beállításokat, és a Vezérlők és érzékelők részben állítsa a Pro Controlle vezetékes kommunikáció Be értékre
2. Állítsa a Vezérlő vibrációját Be állásba
3. Csatlakoztassa a pedálokat a jobb oldali USB-porthoz
4. Csatlakoztassa a kormánykereket a kapcsolóhoz
12. Csatlakozás Androidhoz
Szükség lehet egy OTG adapterre (nem tartozék)
13. A kormánykerék használhatóságának ellenőrzése Androidban
1. Töltse le és telepítse a Gamepad Tester alkalmazást a Google Playről
2. Forgassa el a kormánykereket, és nyomja meg a pedálokat és a gombokat, hogy megbizonyosodjon a működésükről
14. Érzékenység beállítása*
Tartsa 2 másodpercig
A LED villogni kezd
Nyomja meg felfelé vagy lefelé a 7 érzékenységi szint közül a kiválasztásához
A kiválasztott érzékenységi szint megjegyzéséhez tartsa lenyomva 2 másodpercig
A LED abbahagyja a villogást
*Az alapértelmezés a 4-es érzékenységi szint
15. Váltás a digitális/analóg mód között
Tartsa 2 másodpercig
A LED színe megváltozik
Digitális mód
Analóg mód

KAZ

1. Кестe функциялары пернелері
2. Бекіту
3. Педальдарды қосу
4. Windows жүйесіне қосылу
Әдепкі бойынша, рульдің жұмыстағысы Xinput т өрмелінде мүмкін
Dinput режиміне ауысу үшін түймесін 3 секунд басып тұрыңыз
5. Windows жүйесінде рульдің дұрыстығын жұмысқа жарамдылығын тексеру
1. Компьютер пернетақтасында WIN+R пернелер тіркесімін басыңыз
2. Ашылған терезеде joy.cpl деп теріп, OK түймесін басыңыз
3. Ашылған терезеде рульдің дұрыстығын таңдап, «Сипаттар» түймесін басыңыз
4. Руль дұрыстығын бұрап, педальдарды және түймелердің жұмыс істеп тұрғанына көз жеткізу үшін басыңыз
6. PS3 жүйесіне қосылу
Педальдарды L2 / R2 кейіне ауыстыру үшін L3 + START түймесін басып, 3 секунд ұстап тұрыңыз
7. PS4 жүйесіне қосылу
1. HOME түймесін басып тұрып, PS4 контроллерін өшіріңіз
2. Педальдарды сол жақ USB портына жалғаңыз
3. Өшірілген геймпадты сол арқылы оң USB портына қосыңыз
4. Руль дұрыстығын PS4 жүйесінде қосыңыз
8. XBOX 360 жүйесіне қосылу
ЕСКЕРТУ: XBOX360 жүйесіне қосу үшін XBOX 360 сымды геймпад қажет! XBOX360 сымсыз геймпадымен комментерлік руль дыңғырлы XBOX360 құрылғысына қосу мүмкін емес!
1. Педальдарды сол жақ USB портына жалғаңыз
2. Сымды XBOX 360 контроллерін оң жақ USB портына жалғаңыз
3. Руль дыңғырлы XBOX 360 жүйесіне қосыңыз
9. Сымдасқан XBOX One жүйесіне қосылу
1. Жұмыс контроллер XBOX One, ұстаңыз HOME түймесін басып тұрыңыз
2. Педальдарды сол жақ USB портына қосыңыз
3. Өшірілген геймпадты сымы арқылы оң USB портына қосыңыз
4. Руль дыңғырлы XBOX One құрылғысына қосыңыз
10. Сымдасқан X жүйесіне қосылу
1. HOME түймесін басып XBOX Series X контроллерін өшіріңіз
2. Педальдарды сол жақ USB портына қосыңыз
3. Өшірілген геймпадты сымы арқылы оң USB портына қосыңыз
4. Руль дыңғырлы XBOX Series X жүйесіне қосыңыз
11. NS-Switch-ке қосылу
1. Орнатуларды ашыңыз, Controllers and Sensors бөлімінде Pro Controlle Wired Communication параметрін Қосулы күйіне орнатыңыз
2. Controller Vibration параметрін On (Қосулы) күйіне орнатыңыз
3. Педальдарды оң жақ USB портына жалғаңыз
4. Руль дыңғырлы қосқышқа орнатыңыз
12. Android жүйесіне қосылу
Сізге OTG адаптері керек болуы мүмкін (жинақта кірмейді)
13. Android жүйесінде рульдің дұрыстығын жұмысқа жарамдылығын тексеру
1. Google Play дүкенінен Gamepad Tester қолданбасын жүктеп алыңыз, орнатыңыз
2. Гордасса ел а кормянкеректі, педальдар мен түймелердің жұмыс істеп тұрғанына көз жеткізу үшін басыңыз
14. Сезімталдық реттеу*
2 секунд ұстаңыз
ЖҚШ жылыстықтай бастайды
7 сезімталдық деңгейінен таңдау үшін жоғары немесе төмен басыңыз
Таңдалған сезімталдық деңгейін есте сақтау үшін 2 секунд басып тұрыңыз
ЖҚШ жылыстауын тоқтатады
*Әдепкі - сезімталдықтың 4-деңгейі
15. Сандық/аналогтық режим арасында ауысу
2 секунд ұстаңыз
ЖҚШ түсі өзгереді
Сандық режим
Аналогтық режим

PL

1. Klawisze funkcji tablic
2. Zapięcie
3. Podłączenie pedałów
4. Łączenie z Windowsem
Domyślnie kierownica działa w trybie Xinput i
Aby przejść do trybu Dinput, naciśnij i przytrzymaj przez 3 sekundy
5. Weryfikacja funkcjonalistyi volanului in Windows
1. Naciśnij WIN+R na klawiaturze komputera
2. W oknie, które zostanie otwarte, wpisz joy.cpl i naciśnij OK
3. W oknie, które zostanie otwarte, wybierz kierownicę i kliknij przycisk „Właściwości".
4. Obróć kierownicę i wciśnij pedały oraz przyciski, aby upewnić się, że działają
6. Łączenie z PS3
Aby przełączyć pedały na L2 / R2, naciśnij L3 + START i przytrzymaj przez 3 sekundy
7. Łączenie z PS4
1. Wyłącz kontroler PS4, przytrzymując przycisk HOME
2. Podłącz pedały do przedniej portu USB
3. Podłącz wyłączony gamepad przewodem do prawego portu USB
4. Podłącz kierownicę do PS4
8. Łączenie z XBOX 360
UWAGA: do podłączenia kierownicy do konsoli XBOX360 wymagany jest przewodowy gamepad od konsoli XBOX 360! Nie ma możliwości podłączenia kierownicy do XBOX360 za pomocą bezprzewodowego gamepada z XBOX360!
1. Podłącz pedały do lewego portu USB
2. Podłącz przewodowy kontroler XBOX 360 do prawego portu USB
3. Podłącz kierownicę do XBOX 360
9. Łączenie z XBOX One
1. Wyłącz kontroler XBOX One, przytrzymując przycisk HOME
2. Podłącz pedały do lewego portu USB
3. Podłącz wyłączony gamepad przewodem do prawego portu USB
4. Podłącz kierownicę do XBOX One
10. Łączenie z XBOX Series X
1. Wyłącz kontroler XBOX Series X, przytrzymując przycisk HOME
2. Podłącz pedały do lewego portu USB
3. Podłącz wyłączony gamepad przewodem do prawego portu USB
4. Podłącz kierownicę do XBOX Series X
11. Podłączenie do przełącznika NS
1. Otwórz ustawienia i w sekcji Kontrolery i czujniki ustaw opcję Pro Controlle Wired Communication na On
2. Ustaw wibrację kontrolera w pozycji Włączone
3. Podłącz pedały do prawego portu USB
4. Podłącz kierownicę do Switcha
12. Łączenie z Androidem
Możesz potrzebować adaptera OTG (brak w zestawie)
13. Sprawdzanie przydatności kierownicy w systemie Android
1. Pobierz i zainstaluj aplikację Gamepad Tester z Google Play
2. Obróć kierownicę i naciśnij pedały i przyciski, aby upewnić się, że działają
14. Regulacja czułości*
Przytrzymaj przez 2 sek
Dioda LED zacznie migać
Naciśnij w górę lub w dół, aby wybrać jeden z 7 poziomów czułości
Aby zapamiętać wybrany poziom czułości, przytrzymaj przez 2 sekundy
Dioda LED przestanie migać
*Domyślne ustawiony jest poziom czułości 4
15. Przełączanie między trybem cyfrowym/analogowym
Przytrzymaj przez 2 sekundy
Dioda LED zmieni kolor
Tryb cyfrowy
Tryb analogowy

RO

1. Taste cu funcții de tablou
2. Fixare
3. Conectarea pedalelor
4. Conectarea la Windows
În mod implicit, volanul funcționează în modul Xinput !
Pentru a comuta în modul Dinput, apăsați și mențineți apăsat timp de 3 secunde
5. Verificarea funcționalității volanului în Windows
1. Apăsați WIN+R de pe tastatura computerului
2. În fereastra care se deschide, tastați joy.cpl și faceți clic pe OK
3. În fereastra care se deschide, selectați volanul și faceți clic pe butonul „Proprietăți".
4. Răsfiți volanul și apăsați pedalele și butoanele pentru a vă asigura că funcționează
6. Conectarea la PS3
Pentru a comuta pedalele pe L2 / R2 apăsați L3 + START și mențineți apăsat timp de 3 secunde
7. Conectarea la PS4
1. Opriți controlerul PS4 în timp ce țineți apăsat butonul HOME
2. Conectați pedalele la portul USB din stânga
3. Conectați gamepad-ul oprit cu un fir la portul USB din dreapta
4. Conectați volanul la PS4
8. Conectarea la XBOX 360
ATENȚIE: pentru a conecta volanul la XBOX360, este necesar un gamepad cu fir de la XBOX 360! Este imposibil să conectați volanul la XBOX360 folosind un gamepad wireless de la XBOX360!
1. Conectați pedalele la portul USB din stânga
2. Conectați controlerul XBOX 360 cu fir la portul USB din dreapta
3. Conectați volanul la XBOX 360
9. Conectarea la XBOX One
1. Opriți controlerul dvs. XBOX One ținând apăsat butonul HOME
2. Conectați pedalele la portul USB din stânga
3. Conectați gamepad-ul oprit cu un fir la portul USB din dreapta
4. Conectați volanul la XBOX One
10. Conectarea la XBOX Series X
1. Opriți controlerul XBOX Series X ținând apăsat butonul HOME
2. Conectați pedalele la portul USB din stânga
3. Conectați gamepad-ul oprit cu un fir la portul USB din dreapta
4. Conectați volanul la XBOX Series X
11. Conectarea la NS-Switch
1. Deschideți setările și, în secțiunea Controlere și senzori, setați Comunicarea prin cablu Pro Controlle la Activat
2. Setați Vibrația controlerului în poziția Pornit
3. Conectați pedalele la portul USB din dreapta
4. Conectați volanul la comutator
12. Conectarea la Android
Este posibil să aveți nevoie de un adaptor OTG (nu este inclus)
13. Verificarea funcționalității volanului în Android
1. Descărcați și instalați aplicația Gamepad Tester de pe Google Play
2. Răsfiți volanul și apăsați pedalele și butoanele pentru a vă asigura că funcționează
14. Reglarea sensibilității*
Țineți apăsat timp de 2 secunde
LED-ul va începe să clipească
Apăsați în sus sau în jos pentru a selecta dintre cele 7 niveluri de sensibilitate
Pentru a reține nivelul de sensibilitate selectat, țineți apăsat timp de 2 secunde
LED-ul nu va mai clipi
*Valoarea implicită este nivelul de sensibilitate 4
15. Comutați între modul digital și analog
Țineți apăsat timp de 2 secunde
LED-ul își va schimba culoarea
Modul digital
Modul analogic

RU

1. Значение кнопок
2. Крепление
3. Подключение педалей
4. Подключение к Windows
По умолчанию руль работает в режиме Xinput
Для переключения в режим Dinput нажать и удерживать 3 сек
5. Проверка исправности руля в Windows
1. Нажмите на клавиатуре компьютера WIN+R
2. В открывшемся окне наберите joy.cpl и нажмите OK
3. В открывшемся окне выберите руль и нажмите кнопку «Свойства»
4. Крутите руль и нажимайте на педали и кнопки, чтобы убедиться, что они работают
6. Подключение к PS3
Чтобы переключить педали на L2 / R2 нажмите L3 + START и удерживайте 3 сек
7. Подключение к PS4
1. Выключите геймпад PS4, удерживая кнопку HOME
2. Подключите педали к левому порту USB
3. Подключите выключенный геймпад проводом к правому порту USB
4. Подключите руль к PS4
8. Подключение к XBOX 360
ВНИМАНИЕ: для подключения руля к XBOX360 требуется проводной геймпад от XBOX 360!
Подключить руль к XBOX360 с помощью беспроводного геймпада от XBOX360 невозможно!
1. Подключите педали к левому порту USB
2. Подключите проводной геймпад XBOX 360 к правому порту USB
3. Подключите руль к XBOX 360
9. Подключение к XBOX One
1. Выключите руль XBOX One, удерживая кнопку HOME
2. Подключите педали к левому порту USB
3. Подключите выключенный геймпад проводом к правому порту USB
4. Подключите руль к XBOX One
10. Подключение к XBOX Series X
1. Выключите геймпад XBOX Series X, удерживая кнопку HOME
2. Подключите педали к левому порту USB
3. Подключите выключенный геймпад проводом к правому порту USB
4. Подключите руль к XBOX Series X
11. Подключение к NS-Switch
1. Откройте настройки и в разделе Controllers and Sensors поставьте Pro Controlle Wired Communication в положение On
2. Controller Vibration поставьте в положение On
3. Подключите педали к правому порту USB
4. Подключите руль к Switch
12. Подключение к Android
Возможно потребуется переходник OTG (не входит в комплект поставки)
13. Проверка исправности руля в Android
1. Скачайте с Google Play и установите приложение Gamepad Tester
2. Крутите руль и нажимайте на педали и кнопки, чтобы убедиться, что они работают
14. Регулировка чувствительности*
Удерживать 2 сек
Светодиод начнёт мерцать
Нажимайте вверх или вниз чтобы выбрать один из 7 уровней чувствительности
Чтобы запомнить выбранный уровень чувствительности удерживайте 2 сек
Светодиод перестанет мерцать
*По умолчанию установлен 4 уровень чувствительности
15. Переключение между цифровым/аналоговым режимом
Удерживать 2 сек
Светодиод изменит цвет
Цифровой режим
Аналоговый режим

SLV

1. **Funkcijske tipke tablice**
2. **Pritiskovalne**
3. **Priključni pedali**
4. **Povezovanje z Windows**

Priključi volan direktno v načinu Xinput ?
Za priklop v načinu Dinput pritisnite in držite 3 sekunde

5. **Povezovanje uporabniški volana v sistemu Windows**

1. Pritisnite WIN+R na tipkovnici začunalnika
2. V okno, ki se odpre, vnesite joy.cpl in kliknite V redu
3. V okno, ki se odpre, izberite volan in kliknite gumb »Lastnosti«.
4. Otrobte volan in pritisnite pedale in gumbe, da se prepričate, da delujejo

6. **Povezovanje z PS3**

Za priklop pedal na L2 / R2 pritisnite L3 + START in držite 3 sekunde

7. **Povezovanje z PS4**

1. Izklopite kriminik PS4, medtem ko držite gumb HOME
2. Priključite pedale na leva vrata USB
3. Izklopljen igralni plošček povežite z žico na desni USB vhod
4. Priključite volan na PS4

8. **Povezovanje z XBOX 360**

POZOR: za povezavo volana z XBOX360 je potrebnij kablovy gamepad z XBOX 360! Nie je možné pripojiť volant k XBOX360 pomocou bezdrôtového gamepadu z XBOX360!

1. Priključite pedale na leva vrata USB
2. Priključite žični kriminik XBOX 360 na desna vrata USB
3. Povežite volan z XBOX 360

9. **Povezovanje z XBOX One**

1. Izklopite kriminik XBOX One tako, da držite gumb HOME
2. Priključite pedale na leva vrata USB
3. Izklopljen igralni plošček povežite z žico na desni USB vhod
4. Povežite volan z XBOX One

10. **Povezovanje z XBOX Series X**

1. Izklopite kriminik XBOX Series X tako, da držite gumb HOME
2. Priključite pedale na leva vrata USB
3. Izklopljen igralni plošček povežite z žico na desni USB vhod
4. Priključite volan na XBOX Series X

11. **Povezava z NS-Switch**

1. Odprite nastavitve in v razdelku Kriminiki in senzorji nastavite Pro Controle Wired Communication na On
2. Vibracijo kriminika izklopite v Nastavitvah
3. Priključite pedale na desna vrata USB
4. Povežite volan s stikalom

12. **Povezovanje z Androidom**

Morda boste potrebovali adapter OTG (ne priložen)

13. **Preverjanje uporabnosti volana v sistemu Android**

1. Prenesite in namestite aplikacijo Gamepad Tester iz Google Play
2. Otrobite volan in pritisnite pedale in gumbe, da se prepričate, da delujejo

14. **Nastavitev »Dvotifjivost«**

Zadržite 2 sekundi
LED bo začela utripati
Pritisnite gor ali dol, da izberete med 7 stopnjami občutljivosti
Če si želite zapomniti izbrano stopnjo občutljivosti, držite 2 sekundi
LED bo prenehala utripati
*Privzeta stopnja občutljivosti je 4

15. **Preklop med digitalnim/analognim načinom**

Zadržite 2 sekundi
LED bo spremenil barvo
Digitalni način
Analogni način

SVK

1. **Klávesy funkcií tabuľnej**
2. **Zapínanie**
3. **Zapínanie pedálov**
4. **Pripájanie k systému Windows**

V predvolenom nastavení volant funguje v režime Xinput ?
Ak chcete prepnúť do režimu Dinput, stlačte a podržte na 3 sekundy

5. **Kontrola prevádzkyschopnosti volantu v systéme Windows**

1. Stlačte WIN+R na klávesnici počítača
2. V okne, ktoré sa otvorí, napíšte joy.cpl a kliknite na OK
3. V okne, ktoré sa otvorí, vyberte volant a kliknite na tlačidlo „Vlastnosti".
4. Otočte volant a stlačte pedále a tlačidlá, aby ste sa uistili, že fungujú

6. **Pripojenie k PS3**

Pre pripojenie pedálov na L2 / R2 stlačte L3 + START a podržte 3 sekundy

7. **Pripojenie k PS4**

1. Podržte tlačidlo HOME a vypnite ovládač PS4
2. Pripojte pedále k ľavému portu USB
3. Pripojte vypnutý gamepad káblom k pravému USB portu
4. Pripojte volant k PS4

8. **Pripojenie k XBOX 360**

POZOR: na pripojenie volantu k XBOX360 je potrebný káblový gamepad z XBOX 360! Nie je možné pripojiť volant k XBOX360 pomocou bezdrôtového gamepadu z XBOX360!

1. Pripojte pedále k ľavému portu USB
2. Pripojte váš káblový ovládač XBOX 360 k pravému portu USB
3. Pripojte volant k XBOX 360

9. **Pripojenie k XBOX One**

1. Stlačte a podržte XBOX One podržaním tlačidla HOME
2. Pripojte pedále na ľavú USB port
3. Pripojte vypnutý gamepad káblom k pravému USB portu
4. Pripojte volant k XBOX One

10. **Pripojenie k XBOX Series X**

1. Vypnite ovládač XBOX Series X podržaním tlačidla HOME
2. Pripojte pedále k ľavému portu USB
3. Pripojte vypnutý gamepad káblom k pravému USB portu
4. Pripojte volant k XBOX Series X

11. **Pripojenie k NS-Switch**

1. Otvorte nastavenia a v časti Ovládače a snímače nastavte Pro Controle Wired Communication na On
2. Nastavte Vibráciu ovládača do polohy Zapnuté
3. Pripojte pedále na desnú vrata USB
4. Pripojte volant s spojkami

12. **Pripojenie k systému Android**

Možno budete potrebovať adaptér OTG (nie je súčasťou dodávky)

13. **Kontrola prevádzkyschopnosti volantu v systéme Android**

1. Stiahnite si a nainštalujte aplikáciu Gamepad Tester z Google Play
2. Otočte volant a stlačte pedále a tlačidlá, aby ste sa uistili, že fungujú

14. **Nastavenie citlivosti**

Podržte 2 sekundy
LED začne blikať
Stláčením nahor alebo nadol vyberte zo 7 úrovní citlivosti
Aby ste si zapamätali zvolenú úroveň citlivosti, podržte 2 sekundy
LED prestane blikať
* Predvolená je úroveň citlivosti 4

15. **Prepínanie medzi digitálnym/analógovým režimom**

Podržte 2 sekundy
LED zmení farbu
Digitálny režim
Analógový režim

SWE

1. **Tabellfunktionsknappar**
2. **Fastsättning**
3. **Fästanande pedaler**
4. **Anslutar till Windows**

Ratt är som standard inställd på läge Xinput ?
För att växla till Dinput-läge, tryck och håll ned i 3 sekunder

5. **Kontrollera rattens funktionsduglighet i Windows**

1. Tryck på WIN+R på datorns tangentbord
2. I det öppna fönstret som öppnas och klicka på OK
3. I fönstret som öppnas väljer du ratten och klickar på knappen "Egenskaper".
4. Vrid på rattens ratt och tryck på pedalerna och knapparna för att se till att de fungerar

6. **Pripojenie k PS3**

Pre pripojenie pedálov na L2 / R2 stlačte L3 + START a podržte 3 sekundy

7. **Anslutar till PS4**

1. Stäng av din PS4-kontroll samtidigt som du håller ned HOME-knappen
2. Anslut pedaler till den vänstra USB-porten
3. Anslut den avstängda gamepaden med en sladd till höger USB-port
4. Anslut ratten till PS4

8. **Anslutar till XBOX 360**

OBSERVERA: för att ansluta ratten till XBOX360 krävs en trådbunden gamepad från XBOX 360! Det är omöjligt att ansluta ratten till XBOX360 med en trådlös gamepad från XBOX360!

1. Anslut pedaler till den vänstra USB-porten
2. Anslut din trådbundna XBOX 360-kontroller till höger USB-port
3. Anslut ratten till XBOX 360

9. **Anslutar till XBOX One**

1. Stäng av din XBOX One-kontroll genom att hålla ned HOME-knappen
2. Anslut pedalerna till den vänstra USB-porten
3. Anslut den avstängda gamepaden med en sladd till höger USB-port
4. Anslut ratten till XBOX One

10. **Anslutar till XBOX Series X**

1. Stäng av din XBOX Series X-kontroll genom att hålla ned HOME-knappen
2. Anslut pedalerna till den vänstra USB-porten
3. Anslut den avstängda gamepaden med en sladd till höger USB-port
4. Anslut ratten till XBOX Series X

11. **Anslutning till NS-Switch**

1. Öppna inställningarna och ställ in Pro Controlle Wired Communication i avsnittet Styrenheter och sensorer till På
2. Ställ styrenhetens vibration i läge På
3. Anslut pedalerna till höger USB-port
4. Anslut ratten till Switch

12. **Anslutning till Android**

Du kan behöva en OTG-adapter (ingår ej)

13. **Kontrollera rattens funktionsduglighet i Android**

1. Ladda ner och installera Gamepad Tester-appen från Google Play
2. Vrid på ratten och tryck på pedalerna och knapparna för att se till att de fungerar

14. Känslighetsjustering?

Håll i 2 sek
Lysdioden börjar blinka
Tryck uppåt eller nedåt för att välja mellan 7 känslighetsnivåer
För att komma ihåg den valda känslighetsnivån, håll ned i 2 sekunder
Lysdioden slutar blinka
*Standard är känslighetsnivå 4

15. **Växla mellan digital/analogt läge**

Håll i 2 sek
LED kommer att ändra färg
Digitalt läge
Analogt läge

UKR

1. **Кнопкі функцыі таблиці**
2. **Кріплення**
3. **Підключення педалей**
4. **Підключення до Windows**

За замовчуванням керування ратен і Xinput ?
Щоб перейти в режим Dinput, натисніть і утримуйте протягом 3 секунд

5. **Перевірка справності керма в Windows**

1. Натисніть WIN+R на клавіатурі комп'ютера
2. У вікні, що відкриється, введіть joy.cpl і натисніть OK
3. У вікні, що відкриється, виберіть керма та натисніть кнопку «Властивості».
4. Обертайте керма та натисніть на педалі та кнопки, щоб переконатися, що вони працюють

6. **Підключення до PS3**

Щоб перевести педалі на L2 / R2, натисніть L3 + START і утримуйте їх протягом 3 секунд

7. **Підключення до PS4**

1. Вимкніть контролер PS4, утримуючи кнопку HOME
2. Підключіть педалі до лівого порту USB
3. Підключіть вимкнений геймпад проводом до правого порту USB
4. Підключіть керма до PS4

8. **Підключення до XBOX 360**

УВАГА: для підключення керма до XBOX360 потрібен дротовий геймпад від XBOX 360! Підключити керма до XBOX360 за допомогою бездротового геймпада від XBOX360 неможливо!

1. Підключіть педалі до лівого порту USB
2. Підключіть дротовий контролер XBOX 360 до правого порту USB
3. Підключіть керма до XBOX 360

9. **Підключення до XBOX One**

1. Вимкніть контролер XBOX One, утримуючи кнопку HOME
2. Підключіть педалі до лівого порту USB
3. Підключіть вимкнений геймпад проводом до правого порту USB
4. Підключіть керма до XBOX One

10. **Підключення до XBOX Series X**

1. Вимкніть контролер XBOX Series X, утримуючи кнопку HOME
2. Підключіть педалі до лівого порту USB
3. Підключіть вимкнений геймпад проводом до правого порту USB
4. Підключіть керма до XBOX Series X

11. **Підключення до NS-Switch**

1. Відкрийте налаштування та в розділі «Контролери та датчики» встановіть «Проводовий зв'язок Pro Controller» на «Увімк.».
2. Вставовіть вібрацію контролера в положення «Увімк.».
3. Підключіть педалі до правого порту USB
4. Підключіть керма до Switch

12. **Підключення до Android**

Ваш може знадобитися адаптер OTG (не входить в комплект)

13. **Перевірка справності керма в Android**

1. Завантажте та встановіть програму Gamepad Tester з Google Play
2. Обертайте керма та натисніть на педалі та кнопки, щоб переконатися, що вони працюють

14. **Регулювання чутливості**

Утримуйте 2 секунди
Світлодіод почне блимати
Натисніть вгору або вниз, щоб вибрати один із 7 рівнів чутливості
Щоб запам'ятати вибраний рівень чутливості, утримуйте кнопку протягом 2 секунд
Світлодіод перестане блимати
*За замовчуванням встановлено рівень чутливості 4

15. **Переключення між цифровим і аналоговим режимами**

Утримуйте 2 секунди
Світлодіод змінить колір
Цифровий режим
Аналоговий режим

UZB

1. **Jadval funksiyalari tugmalari**
2. **Mahkamlash**
3. **Pedallarni ulash**
4. **Windows tizimiga ulanish**

Daniy bo'lib, rul Xinput rejimida ishlaydi
Dinput rejimiga o'tish uchun 3 soniya bosib turing

5. **Windows-da rulning xizmat ko'rsatishini tekshirish**

1. Klaviatura WIN+R ni bosing
2. O'chilgan oynada joy.cpl yozing va OK tugmasini bosing
3. O'chilgan oynada rulni tanlang va "Xususiyatlar" tugmasini bosing
4. Rulda aylantiring va oyoqlarni ishlashiga ishonch hosil qilish uchun pedallar va tugmalarni bosing

6. **Pidlarni PS3 ga ulash**

Pedallarni L2 / R2 ga almashtirish uchun L3 + START tugmalarini bosing va 3 soniya ushlab turing

7. **PS4 ga ulanish**

1. HOME tugmasini ushlab turgandа PS4 kontrolleringizni o'ching
2. Pedallarni chap USB portiga ulang
3. O'chirilgan geympadni o'ng USB portiga sim bilan ulang
4. Rulni PS4 ga ulang

8. **XBOX 360 ga ulanish**

DIQQAT! rulni XBOX360 ga ulash uchun XBOX 360 dan simli geympad kerak! XBOX360 dan simsiz geympad yordamida rulni XBOX360 ga ulashning iloji yo'q!

1. Pedallarni chap USB portiga ulang
2. Simli XBOX 360 kontrollerini o'ng USB portiga ulang
3. Rulni XBOX 360 ga ulang

9. **XBOX One-ga ulanish**

1. HOME tugmasini bosib XBOX One kontrolleringizni o'ching
2. Pedallarni chap USB portiga ulang
3. O'chirilgan geympadni o'ng USB portiga sim bilan ulang
4. Rulni XBOX One-ga ulang

10. **XBOX Series X ga ulanish**

1. HOME tugmasini bosib XBOX Series X kontrolleringizni o'ching
2. Pedallarni chap USB portiga ulang
3. O'chirilgan geympadni o'ng USB portiga sim bilan ulang
4. Rulni XBOX Series X ga ulang

11. **NS-Switch-ga ulanish**

1. Sozlamalarni oching va Controllers and Sensors bo'limida Pro Controlle Wired Communication-ni Yoqilgan qilib qo'ying
2. Controller Vibration-ni On holatiga o'ting
3. Pedallarni o'ng USB portiga ulang
4. Rul g'ildiragini Switch-ga ulang

12. **Android tizimiga ulanish**

Siziga OTG adapteri kerak bo'lishi mumkin (qo'shilmagan)

13. **Android-da rulning ishlashini ko'rsatish imkoniyatini tekshirish**

1. Google Play'dan Gamepad Tester ilovasini yuklab oling va o'rnating
2. Rulni aylantiring va ularning ishlashiga ishonch hosil qilish uchun pedallar va tugmalarni bosing

14. **Sezuvchanlikni sozlash***

2 soniya ushlab turing
LED miltillay boshlaydi
7 sezgirlik darajasidan tanlash uchun yuqoriga yoki pastga bosing
Tanlangan sezgirlik darajasini eslab qolish uchun 2 soniya ushlab turing
LED miltillashdan to'xtaydi
*Standart sezuvchanlik darajasi 4

15. **Raqamli/analog rejim o'rtasida almashish**

2 soniya ushlab turing
LED rangini o'zgartiradi
Raqamli rejim
Analog rejim

ARM

ԹԱՐԳԱՆ ԵՎԱԿ
ԳԱՐԵՎՈՐՎԱԾ ՀԵՌԱՆՎԱԿ

Հանձնարարություններ անվտանգության համար

Մարտկոցի կարգավորումը կամ տեղադրումը կարող են վնասել ապրանքը կամ ընդհուպ հանգեցնել մարդկանց դժբախտ դեպքերի: Հետևեցեք հետևյալ հանձնարարություններին՝ դրանց խախտումը կարող է հանգեցնել հրդեհի կամ էլեկտրական հարվածի:

Մարտկոցներ, էլեկտրական տարրեր կամ էլեկտրական կուտակիչներ տեղադրելիս զգուշացում

Մարտկոցները, էլեկտրական տարրերը կամ էլեկտրական կուտակիչները չեն ենթարկվում տարրալուծման: Դրանք չեն ենթարկվում բարձր ջերմաստիճանի ազդեցությանը: Դրանք չեն ենթարկվում արևի ճառագայթներին: Դրանք չեն ենթարկվում խոնավության: Մի՛ կարեցեք, մի՛ սեղմեցեք կամ մի՛ ներծծեցեք հեղուկներ: Դրանք չեն ենթարկվում էլեկտրական հոսանքի: Դրանք չեն ենթարկվում ինչպիսի՛ մեխանիկական ազդեցությունների: Դրանք չեն ենթարկվում ինչպիսի՛ ինքնաշեղ գործող

BEL ГУЛЬНЯВЫ РУЛЬ
ІНСТРУКЦЫЯ

Дакладная адпаведнасці

На функцыянальнае прызначэнне (прыцад) могуць ня ўплываць стацыянныя, электрычныя або высокачастотныя палі (радыёвалгрэчы, мабільныя тэлефоны, мікрэвалевыя пячы, электрастатычныя разрады). У выпадку ўзнікнення такіх абставін дадатковыя дзеянні, якія выклікае перашкоды.

Утылізацыя батарэек, электрычнага і электроннага абсталявання

Гэты знак на батарэях, батарэйках дадзенага ўзору або на ўпаковачнай ці іншай дакументацыі, што такар не можа ўтылізаваць разам з іншымі адходамі. Ён павінны быць дастаўлены ў кампанію па ўборцы і ўтылізацыі батарэек і/ці электрычнага і электроннага абсталявання.

Правілы і ўмовы бяспечнага і эфектыўнага выкарыстання такару

Мары засцярожнасці

1. Выкарыстоўвайце такар толькі па прамым прызначэнні.
2. Не рабіць.Дадатны выдаў не змяшае частак, яны падлягаюць самастойнаму рамонту. Па пытаннях абслугоўвання і замены неспрачайся выдача звяртацца да фірмы-прадаўца або ў аўтарызаваны сервісны цэнтр Defender. Пры ўсіх ліквідацыі такар прыбраны тавару ад яго цэласнасці і адсутнасці ўнутры прадметаў, якія свабодна перамяшчаюцца.
4. Не прымяняйце для дзяцей да 3-х гадоў. Можа змяшчаць дробныя дэталі.
5. Не дапускаць трапляння вільгаці на выраб і ўнутр яго. Не апускаць выраб у сялітру ці ваду.
6. Не падвяргаць выраб эфіцыйнага і механічнага нагрузках, здольным прывесці да механічных пашкоджанняў тавару. У выпадку наяўнасці механічных пашкоджанняў нівэн гарантыі на такар не дадаць.
6. Не выкарыстоўваць пры бачных пашкоджаннях выробу. Не карыстацца заведама нясправный такар.
7. Не выкарыстоўваць пры тэмпературных межах, вызначаных рожаненчрыкам (гл. інструкцыю карыстальніка), пры ўзнікненне вільгаці, вяла кандэнсацыя, а таксама у агрэсіўным асяродзі.
8. Не ўбіць у ўрэз.
9. Не выкарыстоўваць выраб у прамысловых, медыцынскіх або выбуховых умовах.
10. У выпадку, калі транспарціруецца ў іншую тавару, ачышчаецца пры адмоўных тэмпературах, перад пачаткам эксплуатацыі трэба даць тавару сагрэцца ў цёплым памяшканні (+16-25 °C) на працягу 1 гадзіны.
11. Выключаць прыладу кожны раз, калі не плануецца выкарыстоўваць яе на працягу доўгага перыяду часу.
12. Не выкарыстоўваць прыладу пры кіраванні транспартным сродкам у выгадзе, калі прылада ашыпуе ўвагу, а таксама і ў выгадзе, калі адключэнне прыладзе супярэчыць дзеючым законам.

Прыналежнае: клавішная прылада (выгад, прызначаная для ўвядзі у камп'ютар знакаў і лічбавай інфармацыі і адарвае розных камандаў каманду).

Тэхнічныя характарыстыкі і характарыстыкі прадукту можна знайсці на ўпаковцы і на афіцыйнай ст. Defender.

Імпартёр: ЖТ Technology Ltd. Address: Rm 1010, Bldg 1, West Zone, Heshukou Community, MaTian St. Guangming Dist, Shenzhen, China.

Неабходныя тэрміны прыдатнасці.

Тэрмін службы - 6 месяцаў

Дадатковыя тэрміны - 6 месяцаў

Дата выпуску:гл. на ўпаковцы

Выгадзе заходзіць права на замяненне зменшага (ўпаковкі і спецыфікацый, указаных у гэтым кіраўніцтве. Апісанні і падарэйшае кіраўніцтва па эксплуатацыі размешчана на сайце www.defender-global.com. Зроблена ў Кітаі.

Імпарцёр: ООО «ТД Компанія Дефендер» Адрас: 127030 г. Масква, вул.Тверская-Ямская 1-я Суцадамная, д. 27, строенне 2, этаж 3, помяшканне №I, комната 3, офіс 63.

Гарантыйнае абслугоўванне не ажыццяўляецца ў наступных спадках:

1. Заканаўчае прыладу (выгад) ня ўмяшаецца (выгад разлічваецца з дата продажу канчатковага карыстальніку).
2. Не ажыццяўляецца замяненне гарантыйнага такара.
3. Непрадаўжаецца гарантыйнае абслугоўванне.
4. Парушэнне бяспекі гарантыйных пломбіў, фіксацыя стыкоўных вузлоў корпуса; наяўнасць замяненых дэталяў на такарскіх прадметах, якія свабодна перамяшчаюцца.
5. Калі выраб, прызначаны для бытавога выкарыстання, выкарыстоўвалася ў прафесійных мэтах.
6. Пашкоджаны, выкліканыя прадкладзенем у прадукт старонніх прадметаў, рэчываў, вадкасцей і/ці насякомых.
7. Шкода ў выніку парушэння нармальнай працы сеткі харчавання - 220 В +/- 10% (экрана аўтаматычных рэгулятараў напружання).
8. Калі прадукт дакрыў і адрамантаваў непрыхаваканы для гэтага дагнер.
9. Нізавальная прылада ўжыта неадпаўсюжнае ўжыванне.
10. Пашкоджанне выразу ўз-за сталых бедствеу.
11. Наяўнасць замяненых, якія ўмяшаліся пашкоджаныя пашкоджанні (падзенне, удар).
12. Адключэнне падучных пальцаў пашых выгадзе.

CNR KOTAĆ ZA IGRE
UPUTSTVO

Deklaracija sagarja

Na funkcionalno naznačenje (prikaz) mogu na utiču statička, električna ili visokofrekventni polje (radiovalna zračenja, mobilni telefoni, elektrostatička pražnjenja). Ako postaju smetnje, povećite distancu od uređaja. koji izaziva smetnje.

Utilizacija baterije, električne i elektronske opreme

Ovaj znak na roba, baterijama prema kojem je označena da roba ne može biti utilizirana zajedno sa svakodnevnima otpacima. Ovu roba neophodno dostaviti u kompaniju za skupljanje i utilizaciju električne odnosnoi opreme.

Pravila i uslovi bezbednog i efektivnog korišćenja roba

Mere predosteđenosti

1. Koristite roba samo u svrhu prava svrhu.
2. Ne demontirati. Ova izrađevina ne sadži delova koji podležu samostalnom remontu.
Za pobližnje informacije pokaznice servisne obrade ili se trgovačku kuću ili u autorizovani servisni centar Defender. Primajući robu, uverite se u njenoj celovitosti a takođe u otsutstvu unutra stvari, koji se slobodno premešaju.
3. Ne namenjen za decu do 3 godine. Može da sadrži sitna dela.
4. Ne dopuštati da voda dospe u izrađevinu i unutrašnjost. Ne opuštaje izrađevinu u tečnost.
5. Ne podvrgvajte izrađevinu vibraciji ili mehaničkom teretu, koji mogu pokvariti robu. Ako roba ima mehaničko oštećenje, ne koristite je.
6. Ne koristite izrađevinu, ako ona ima vidljivo oštećenje. Ne koristite nesumnjivo pokvarenu izrađevinu.
7. Ne koristite izrađevinu, ako temperatura je visiš ili niža od toga. Što preporučeno u uputstvu za korisnika. Ne koristite izrađevinu, ako postoja kondenzovana vlaga, a takođe u agresivnoj sredini.
8. Ne uzimajte izrađevinu u usta.
9. Ne koristite izrađevinu u industrijskom, medicinskom ili prozivodnom cilju.
10. Ako izrađevina je bila transportirana pri odrečnoj temperaturi, pre početka eksploatacije neophodno da roba se zagreje u prostoriji (+16-25 °C) u trajanju 1 časa.
11. Isključujte prilagodu svaki put, kada ne planujeta eksploatirajte ga na prajetu dužeg vremena.
12. Ne koristite prilagodu u vožnji vozila, ako prilagodu ometa vašu pažnju, a takođe kada isključivanje prilagodu zabranjeno.

Prijemčivost: klavijatura prilagodu (koja, prijemčivana za ulazu u kompjuter znakova i numeričke informacije) i aktivira razne komandu kamera.

Tehnički karakteristike i karakteristike proizvoda možete pronaći na ovoj stranici ili na ovoj stranici Defender.

Uvoznik: JKT Technology Ltd. Address: Rm 1010, Bldg 1, West Zone, Heshukou Community, MaTian St. Guangming Dist, Shenzhen, China.

Potrebni rokovi trajanja.

Rok trajanja - 6 meseci

Dodatni rokovi trajanja - 6 meseci

Datum proizvodnje: vidi na ambalaži

Proizvođač zadržava pravo promjene sadržaja paketa i specifikacija navedenih u ovom priručniku.

Najnoviji i detaljni priručnik za upotrebu dostupan je na www.defender-global.com

Proizvedeno u Kini.

Garancijska usluga ne vrši se u sljedećim slučajevima:

1. Istek jamstvenog roka(rok jamstvenog roka(dobe podminije se od datuma prodaje kranjjenom korisniku).
2. Nesprovođenje servisnih kontrola.
Zaručni servis se neprovodi u následujućim situacije:
1. Ako je uređaj (u slučaju da se uređaj se vpoređava ode dne prodaje konečnému uživateli).
2. Nesprávné vypřnění servisního listu, přičtvlačenje spojeva kućišta; prisutnost elemenata otvora na spojkim i unutarnjim dijelovima proizvoda.
5. Ako je proizvod namijenjen za kućansko korišćen u profesionalne svrhe.
6. Štete uzšlej prodora stranih predmeta, tvari, tekućina ili insekata unutar proizvoda.
7. Šteta uslijed kršenja normalnog rada opskrbne mreže + 220 V +/- 10% (osim automatskih regulatora napona).
8. Ako je proizvod otvorila i popravila neovlaštena osoba za to od strane trovoza.
9. Nepoštivanje uputa za korištenje rukovanje.
10. Šteta na proizvodu zbog prirodnih katastrofa.
11. Prisutnost pokvarenih dijelova uzrokuje ili uzrokuje štetečenja (pad, udarac).
12. Invalidnost povezanih uređaja drugih proizvođača.

CZ HERNÍ KOLO
NÁVOD NA POUŽITÍ

Prohlášení o shodě

Statické, elektrické nebo vysokofrekvenční pole (rádiová zařízení, mobilní telefony, mikrovlnné trouby, elektrostatické výboje) mohou ovlivnit fungování tohoto zařízení. V případě rušení zvyšte vzdálenost od zařízení způsobujícího rušení.

Ochrana životního prostředí

Evropská směrnice 2002/96/EG a 2006/66/EU ustanovujete nařědujíci: Elektrická a elektronická zařízení stejné jako baterie nepatří do domovního odpadu. Spotřebitelé se zavazuje odevzdat vyčerpané zařízení a baterie do odpovídajících sběrných míst. Podrobnosti stanoví zákon příslušné země. Symbol na produktu, obalu nebo v dokumentaci znamená, že na toto poukazuje. Recyklací a jiným způsoby zužitkování přispíváte k ochraně životního prostředí."Podmínky pro bezpečné a účinné použití výrobku

Bezpečnostní pokyny

1. Používejte výrobek pouze k stanovenému účelu použití.
2. Nerozebírejte. Tento výrobek neobsahuje žádné součásti, které byste mohli opravovat. Pro odbornou servisní podmínky nebo pro se se spoléchnout prodejce nebo na autorizované servisní střediska Defender. Když produkt přebíráte, zkontrolujte, zda je celistvý a zda uvnitř nejsou volně pohyblivé součásti.
3. Není vhodné pro děti do 3 let. Tento výrobek může obsahovat malé součásti.
4. Ne dopuštěte vodu do výrobku a do jeho vnitřní prostoru. Neponořujte výrobek do kapalin.
5. Nevystavujte výrobek vibracím a mechanickému zatížení, které by mohly způsobit mechanické poškození výrobku. V případě mechanického poškození na výrobek se nevztahuje žádná záruka.
6. Nebude-li splněny veškerých poškození tento výrobek nepoužívejte. Nepoužívejte zjevně vadný výrobek.
7. Neposlužujte při teplotách nad nebo pod doporučenou teplotou (viz Návod k použití), při vzniku kondenzované vlhkosti a v agresivním prostředí.
8. Nebeste ustu.
9. Neposlužujte výrobek pro průmyslové, lékařské a výrobní účely.
10. Pokud je přepravován při teplotách pod bodem mrazu, před použitím nechte zboží ohřát v teplé místnosti (+ 16-25 °C) po dobu 3 hodin.
11. Vypněte výrobek pokaždé, když nepřemýšlejte jej použít pro delší dobu.
12. Nepoužívejte výrobek při řízení vozidla, pokud vás výrobek ruší, a v případech, když vypnutí zařízení je stanoveno zákonem.

Specifikace a Nutřbodnýtu jsou uvedeny na obalu a na webových stránkách defender-global.com

Dovozce: Defender Technology OÜ, Betooni str 11, 11415, Tallinn, Estonia.

Výrobce: JKT Technology Ltd. Address: Rm 1010, Bldg 1, West Zone, Heshukou Community, MaTian St. Guangming Dist, Shenzhen, China.

Doba použitelnosti neomezená.

Životnost — 5 roky

Datum výroby: viz obal

Výrobce si vyhrazuje právo na změnu konfigurace a technických charakteristik uvedených v této příručce. Nejnovější a úplná verze příručky je dispozici na www.defender-global.com

Vyrobeno v Číně.

Záruční servis se neprovádí v následujících situacích:

1. Expirace záruční doby (záruční doba se vypočítává ode dne prodeje konečnému uživateli).
2. Nesprávné vyplnění záručního listu.
3. Nesprávné připojení k elektrické síti.
4. Vstup cizích předmětů, tekutin a hmyzu do vnitřního prostoru výrobku.
5. Pokud byl produkt určený pro použití v domácnosti používán pro profesionální účely.
6. Poškození v důsledku vnitřních cizích předmětů, látek, kapalin nebo hmyzu dovnitř produktu.
7. Poškození v důsledku poruchy napájecí sítě + 220 V +/- 10% (kromě automatických regulátorů napětí)
8. Pokud byl produkt otevřen a opraven neoprávněnou osobou prodejcem.
9. Nesprávná obsluha nebo neopatrné zacházení.
10. Poškození přírodních katastrof.
11. Přítomnost prvků indikujících mechanické poškození (pád, náraz).
12. Invalidita připojených zařízení jiných výrobců.

DE GAMING-RAD
ANLEITUNG

Konformität

Unter Einwirkung von starken statischen, elektrischen oder hochfrequenten Feldern (Funkanlagen, Mobiltelefone, Mikrowellen+Entladungen) kann es zu Funktionsbeeinträchtigungen des Gerätes (der Geräte) kommen. Versuchen Sie in diesem Fall, die Distanz zu den störenden Geräten zu vergrößern.

Entsorgung

Dieses Symbol nicht im unsortierten Hausmüll entsorgen. An einer ausgewiesenen Sammelstelle für Elektro- und Elektronik-Altgeräte entsorgen. Daduruch trages Sie zum Schutz der Ressourcen und der Umwelt bei. Für weitere Information wendet Sie sich bitte an Ihren Bezehdnej / ein örtlichen Bezehdnej.

Regeln und Bedingungen für sichere und effektive Nutzung der Ware.

Vorsichtsmaßnahmen:

1. Nur für den bestimmten Verwendungsgemäß nutzen.
2. Nicht zerlegen. Dieses Erzeugnis enthält keine Bestandteile, die selbständig repariert werden können.
Wegen einer spezielen Reparaturanleitung oder Ersatzteilen Erzeugnisses wenden Sie sich an den Verkäufer oder das autorisierte Service-Zentrum von Defender. Bei Entgegennehmen der Ware überzeugen Sie sich bitte, dass sie vollständig ist und dass sich im Innern keine beweglichen Teile im Inneren vorhanden sind.
3. Für Kinder ab 3 Jahre fernhalten. Das Erzeugnis kann kleine Teile enthalten.
4. Das Eindringen von Feuchte auf das Erzeugnis und in das Innere vermeiden. Das Erzeugnis nicht in Wasser oder andere Flüssigkeit eintauchen.
5. Das Erzeugnis nicht einer Vibration oder mechanischen Belastungen aussetzen, die die mechanischen Schäden verursachen können. Bei mechanischen Schäden wird keine Garantie übernommen.
6. Bei sichtbaren Schäden nicht nutzen. Das wissentlich nicht intakte Erzeugnis nicht nutzen.
7. Einsatz unter bzw. über den angegebenen Temperaturen (s. hierfür Gebrauchsanweisung), sowie bei Bildung von Kondensat und in aggressiven Medien nutzen.
8. Nicht in den Mund nehmen.
9. Die Ware nicht für gewerbliche, medizinische oder betriebliche Zwecke nutzen.
10. Wenn das Gerät bei Temperaturen unter den Minustemperaturen, sollte es vor der Inbetriebnahme im warmen Raum (+16-25 °C) für ca. 3 Stunden erwärmen lassen.
11. Das Gerät jedes Mal ausschalten, wenn sein dauernder Betrieb nicht geplant ist.
12. Das Gerät nicht beim Fahren eines Fahrzeugs nutzen, wenn die Aufmerksamkeit ablenkt sowie in den gesetzlich vorgesehenen Fällen.

Produktbezeichnungen und -Eigenschaften finden Sie auf der Verpackung und auf defender-global.com

IMPORTEUR: Defender Technology OÜ, Betooni str 11, 11415, Tallinn, Estonia.

Hersteller: JKT Technology Ltd. Address: Rm 1010, Bldg 1, West Zone, Heshukou Community, MaTian St. Guangming Dist, Shenzhen, China.

Unbeschränkte Nutzungsdauer.

Lebensdauer — 2 Jahre

Herstellungsdatum: siehe die Verpackung.

Der Hersteller behält sich das Recht vor, Änderungen an der Ausstattung und technischen Daten des Produkts, beschrieben in dem aktuellen vollständige Version der Anleitung finden Sie auf der Website www.defender-global.com

Made in China.

Der Garantieschein wird in folgenden Situationen nicht ausgeführt:

1. Ablauf der Garantiezeit (Garantiezeit wird ab dem Verkaufsdatum an den Endverbraucher berechnet).
2. Falsches Ausfüllen der Garantiekarte.
3. Falscher Stecker in die Steckdose.
4. Verletzung der Sicherheit von Gegenstedtungen, Befestigung der Verbindungsbaugruppen des Gehäuses; Vorhandensein von Öffnungselementen an Kopplungen und inneren Teilen des Produkts.
5. Wenn das für den Hausgebrauch bestimmte Produkt für beruffliche Zwecke verwendet wurde.
6. Schäden durch Eindringen von Fremdkörpern, Substanzen, Flüssigkeiten oder Insekten in das Gerät.
7. Schäden aufgrund eines Verstoßes gegen die normale Arbeit des Versorgungsnetzes - 220 V +/- 10%. (außer bei automatischen Spannungsreglern)
8. Wenn das Produkt von einer vom Händler nicht autorisierten Person geöffnet und repariert wurde.
9. Falscher Betrieb oder unsachgemäßer Umgang.
10. Schaden am Produkt durch Naturkatastrophen.
11. Das Produkt weist Schäden auf, die auf mechanische Schäden hinweisen (Sturz, Treffer).
12. Behinderung angeschlossener Geräte anderer Hersteller.

EN GAMING WHEEL
OPERATION MANUAL

Declaration of Conformity

Operation of device (device) under strong static, electrical or high-frequency fields (radio installations, mobile telephones, microwaves, electrostatic discharges)/ If occurs, try increasing the distance from the devices causing the interface.

Disposal of batteries, electrical and electronic equipment

This sign on the product, its batteries or package indicates that the product cannot be disposed together with domestic waste. It should be delivered to an appropriate battery, electrical and electronic equipment recycling and disposal centre. Contactar con su vendedor o las autoridades locales para obtener mas information.

Terms and conditions of safe and efficient use of the product

Usage precautions:

1. Use the product for its intended purpose only.
2. Do not disassemble. This product does not contain parts that are entitled to self-sufficient repair. On the question of maintenance and replacement of a failed item apply to a dealer or Defender authorized service center. When receiving the product make sure that it is unbroken and there are no freely moving objects inside the product.
3. Keep away for children aged up to 3 years. Can contain small parts.
4. Keep away from humidity. Never immerse the product in liquids.
5. Do not subject the product to vibration or mechanical stress that can cause mechanical damaging of the product. In case of mechanical damage no warranties are provided.
6. Do not use in the case of visible damage. Do not use when the product is obviously defective.
7. Do not use the product at temperatures below and above recommended temperatures (see the operation manual), under the conditions of humidity evaporation, as well as in hostile environments.
8. Do not put into the mouth.
9. Do not use the product for industrial, medical or manufacturing purposes.
10. In case when shipment of the product was conducted in subzero temperatures, then before operating the product should be kept in a warm placement (+16-25°C or 60-77°F) within 3 hours.
11. Switch off the device each time you no plane utilizardo durante un largo periodo de tiempo.
12. No utilice el dispositivo mientras conduzca un vehículo si el dispositivo desvía su atención, así como en los casos en que la desconexión del dispositivo está prevista por la ley.

Specifications and Nutrition are indicated on the product packaging and on the defender-global.com website.

IMPORTER: Defender Technology OÜ, Betooni str 11, 11415, Tallinn, Estonia.

Manufacturer: JKT Technology Ltd. Address: Rm 1010, Bldg 1, West Zone, Heshukou Community, MaTian St. Guangming Dist, Shenzhen, China.

Indefinite shelf life.

Service life is 2 years

Date of manufacture: see on the package

Manufacturer keeps the right to change package contents and specifications indicated in this manual. The latest and detailed version of instructions is available at www.defender-global.com

Made in China.

Warranty service is not effected in the following situations:

1. Expiration of the warranty period (warranty period is settled from the date of sale to the end user).
2. Incorrect filling in of the warranty card.
3. Incorrect plug in the socket.
4. Breach to safety of guarantee seals, fixing joint assemblies of the case; presence of elements of opening on outside and inside parts of the product.
5. If the product designed for household use was used for professional purposes.
6. Damage due to penetration of foreign objects, substances, liquids or insects inside the product.
7. Damage due to breach to normal work of supply network – 220V +/- 10%. (except of automatic voltage regulators)
8. If the product was opened and repaired by a person unauthorized for that by the dealer.
9. Incorrect operation or careless handling.
10. Damage to the product due to natural disasters.
11. Presence of elements indicating mechanical damage (fall, hit).
12. Disability of connected devices of other producers.

ES RUEDA DE JUEGO
INSTRUCCIÓN

Declaración de conformidad

El funcionamiento de dispositivos (dispositivos) puede verse afectado por estáticos fuertes, campos eléctricos o de alta frecuencia (instalaciones de radio, teléfonos móviles, microondas, descargas electrostáticas). Si esto ocurre, intente aumentar la distancia de los dispositivos que ellos generan interferencia.

Eliminación

No deseche este aparato como residuo doméstico convencional. Devuélvalo a un punto de recogida de reciclado de piezas eléctricas y electrónicas WEEE. Con ello Ud. contribuye a la protección de los recursos naturales y a proteger el medio ambiente. Contactar con su vendedor o las autoridades locales para obtener mas information.

Reglas y condiciones para el uso seguro y eficaz del producto

Medidas de precaución:

1. Utilice el producto únicamente para el fin previsto.
2. No desmontarlo. Este producto no contiene piezas que se puedan reparar de forma independiente. En lo que se refiere al mantenimiento y sustitución del artículo defectuoso póngase en contacto con el vendedor o con el centro de servicio autorizado Defender. Al aceptar el producto asegúrese de su integridad y de que dentro no haya objetos que se muevan libremente.
3. No está destinado para el uso de los niños menores de 3 años. Puede contener piezas pequeñas.
4. Evite que la humedad pase sobre el producto y dentro de él. No ponga el producto en líquidos.
5. No exponga el producto a vibraciones o a cargas mecánicas que puedan causar lesiones mecánicas del artículo. En el caso de que haya lesiones mecánicas no se ofrecerá ninguna garantía por el producto.
6. No use el producto si tiene defectos visibles. No use dispositivos obviamente defectuosos.
7. No utilice el producto a temperaturas por encima o por debajo de las recomendadas (ver el manual de usuario), así como en casos de humedad condensada y en el medio agresivo.
8. No ponga en la boca el producto.
9. No utilice el producto para fines industriales, médicos o productivos.
10. En caso de que el producto se haya efectuado a temperaturas bajo cero, antes de empezar a explotar el producto debe de kept in a warm placement (+16-25°C or 60-77°F) within 3 hours.
11. Apague el producto cada vez que no planea utilizarlo durante un largo periodo de tiempo.
12. No utilice el dispositivo mientras conduzca un vehículo si el dispositivo desvía su atención, así como en los casos en que la desconexión del dispositivo está prevista por la ley.

Especificaciones y Nutrición se indican en el envase del producto y en el sitio web defender-global.com

IMPORTADOR: Defender Technology OÜ, Betooni str 11, 11415, Tallinn, Estonia.

Fabricante: JKT Technology Ltd. Address: Rm 1010, Bldg 1, West Zone, Heshukou Community, MaTian St. Guangming Dist, Shenzhen, China.

Vida útil ilimitada.

La vida útil es de 2 años.

Fecha de fabricación: ver el embalaje

El fabricante se reserva el derecho de cambiar el contenido del paquete y las especificaciones indicadas en este manual. La versión más reciente y detallada de las instrucciones está disponible en www.defender-global.com

Fabricado en China.

El servicio de garantía no se efectúa en las siguientes situaciones:

1. Vencimiento del periodo de garantía (el periodo de garantía se liquida a partir de la fecha de venta al usuario final).
2. Rellenar incorrecto de la tarjeta de garantía.
3. Enchufe incorrecto a la red eléctrica.
4. Incumplimiento de la seguridad de los precintos de garantía, fijando conjuntos de unión del cuerpo; presencia de elementos de apertura en el exterior e interior del producto.
5. Si el producto diseñado para uso doméstico se utilizó con fines profesionales.
6. Daños debidos a la penetración de objetos, sustancias, líquidos o insectos extraños en el interior del producto.
7. Daños por incumplimiento del funcionamiento normal de la red de suministro - 220V +/- 10%. (excepto reguladores de voltaje automáticos)
8. Si el producto fue abierto y reparado por una persona no autorizada para ello por el distribuidor.
9. Funcionamiento incorrecto o manejo descuidado.
10. Daños en el producto debidos a desastres naturales.
11. Presencia de elementos que indican daños mecánicos (caída, golpe).
12. Incapacidad de dispositivos conectados de otros productores.

ET MÄNGURATAS
INSTRUKTSIOON

Vastavusdeklaratsioon

Funktsionaalne (eesmärgipärane) lähtepunktid (raadioseadmed, mobiiltelefonid, mikrolainekiirgus, elektrostaatilised laengud) võivad mõjutada seadme (seadmete) funktsioneerimist. Häirete korral suurendada kaugus seadmest mõjutatud seadmete ja dispuutsiks häiret.

Akude, elektri- ja elektroonikaseadmete taastumine

See sümbol tootel, tootes patareitel või pakendil tähendab, et toodet ei tohi taastuda koos olmejäätmetega. Teda tuleb tarnida paterele, elektri- ja elektroonikaseadmete kogumise ja taastumise eesmärgiga.

Tootel ohutu ja efektiivse kasutamise tingimused

Ettevaatusabinõud

1. Kasutage tootel üksnes sellel ettenähtud eesmärgil.
2. Ärge lammutage. See toode ei sisalda sobivaid iseseivale remondile osi. Hoolduse ja vahetuse küsimustes pöörduge müüja ametlikule esindajale. Vastuvõtmisel ettevõtte=edasimüüjaga või autoriseeritud Defender teeninduskeskusega. Tootes kätte saamisel, kontrollige tema terviklus ja seda, et seadmes ei oleks vabalt liikuvaid osi.
3. Ei sobi alla 3-aastastele. Võib sisaldada väikesid osi.
4. Ärge laske niisku seadmesse ja seadme sisemusse sisse. Ärge ärge uppuge vedelikku.
5. Ärge jätke tootel vibratsioonile ja mehaanilise pingele, mis võib põhjustada tootel mehaanilised kahjustused. Mehaanilise kahjustuse korral jääb toode ilma garantiita.
6. Ärge kasutage tootel nähtavate kahjustuste puhul. Ärge kasutage defektne seadet.
7. Ärge kasutage seda ülalpool ja allpool soovitatud temperatuuril (vt. Kasutusjuhend), kondenseerunud niiskuse ja agressiivse keskkonna puhul.
8. Ärge võtke suhu.
9. Ärge kasutage tootel tööstuse, meditsiini või tootmise eesmärgil.
10. Kui toote transporditakse madalatel temperatuuridel, enne toodet kasutamist tuleb seda soojendama soojas ruumis (+ 16+25°C) 3 tundi jooksul.
11. Lülitage seade välja igal kord, kui seda ei kasutatakse pikkal ajal.
12. Ärge kasutage seadet sõidukit juhtimisel, juhul kui seade häirib tähelepanu, ja juhul, kui seadme väljalülitus on seaduses ettenähtud.

Toote spetsifikatsioonid ja omadused pakendilt ja saidilt defender-global.com

Importer: Defender Technology OÜ, Betooni str 11, 11415, Tallinn, Estonia.

Tootja: JKT Technology Ltd. Address: Rm 1010, Bldg 1, West Zone, Heshukou Community, MaTian St. Guangming Dist, Shenzhen, China.

Piiramatu säilivusaeg.

Kasutusaeg on 2 aastat

Tootmise kuupäev: vaata pakendilt

Tootjal on õigus muuta käesolevas juhendis toodud pakendi sisu ja spetsifikatsioone. Uusim ja sõnaline juhend kasutusjuhend on saadaval aadressil www.defender-global.com

Tehtud Hiinas.

Garantiiteenust ei osutata järgmistes olukordades:

1. Garantiperioodi aegumine (garantiaeg arvestatakse lõpptarbijale müümise kuupäevast).
2. Garantiteatise vale täitmine.
3. Vale pistik vooluvõrku.
4. Garantiilõigete ohutuse rikkumine, korpuse ühendkomponektide kinnitamine; tooted väliste ja sisemiste osade avaneva elementide olemasolu.
5. Kui kodusseks kasutamiseks mõeldud toodet kasutati ametlastest eesmärkidel
6. Kahjustused toote sees olevate võõrkehade, ainete, vedelike või putukate tungimise tõttu.
7. Tarnevõrgu tavapärase töö rikkumise tõttu tekitatud kahju - 220V +/- 10%. (välja arvatud automaatsed pingeregulaatorid)
8. Kui toote avas ja parandas isik, kellel ei ohtud selleks volitusi müüjalt.
9. Ebaõige kasutamine või hooletu käitlemine.
10. Tootele kahjustumine loodusõnnestuste tagajärel.
11. Mehaanilisi kahjustusi näitavate elementide olemasolu (kukkumine, löömine).
12. Teiste tootjate ühendatud seadmete puudumine.

FI PELIPÖYTÄ
OHJE

Vaatimustenmukaisuustodistus

Laitteen (lattedesin) toimisaan voivat vaikuttaa staatiset, sähkö- tai korkeataajuiset kentät (radiolähteet, matkapuhelimet, mikroaaltouunit, sähköasettimet purukuset). Niiden esiintyessä ilsäa eräisyyttä häiriöt aiheuttavien laitetteiden läheisyyteen.

Ympäristönsuojelua koskeva ohje

Siitä lähien, kun Euroopan unionin direktiivi 2002/96/EU ja 2006/66/EU otetaan käyttöön kansallisessa lainsäädännössä, pätevät seuraavat määräykset: Sähkö- ja elektroniikkalaitteet ja paristoja ei saa hävittä tabuisjätteen mukana. Kuluttajilla on lain mukaan velvollisuus toimittaa sähkö- ja elektroniikkalaitteet niiden käyttöiän päättyttä niille varattuun julkisin keräyspisteisiin tai palauttaa ne

Tuotteen turvallisen ja tehokkaan käytön säännöt ja ehdot

Turvallisuusimpimpeteet

1. Käytä tuotetta vain käyttöartikoulun mukaisesti.
2. Ala pura. Tämä tuote ei sisälä käyttäjän korjaamia olevia osia. Huoltoon ja viilaisen tuotteen vaihtoon liittyvissä kysymyksissä ota yhteyttä myyjään tai valtuutettuun Defender-huoltamoon. Varmistuttaessa tuotetta varmista, että se on ehjä eikä sen sisällä ole vapaasti liikkuvia esineitä.
3. Ei sovellu alle 3-vuotiaille lapsille. Saattaa sisältää pieniä osia.
4. Vältä kosketuen joutumista tuotteen pelkän ja sisälle. Älä upota tuotetta nesteisiin.
5. Älä altista tuotetta lämmölle ja lämpöä. Jotka voivat vaurioitua tuotetta. Mekaanset vauriot eivät kuulu takuun piiriin.
6. Älä käytä, jos tuotteessa on näkyvä vaurioita. Älä käytä tuotetta, jos tiedät, että se on viottunut.
7. Älä käytä suosiitelua matalammissa tai korkeammissa lämpötiloissa (ks. käyttöohje). kondensoituvan kosteuden muodostuessa sekä syöyyttävissä ympäristöissä.
8. Ala laita suuhun.
9. Älä käytä tuotetta tedlisseen, lääketieteellisen tai tuotannollisen tarkoituksen.
10. Mikäli tuotetta on kuljettely, kanssijtelu tai muu nollon alapuolella, anna tuotteen lämmetä lämpimässä tilassa (+16+25 °C) 3 tunnin ajan ennen käyttöönottoa.
11. Ennen kuin käytät sähkö, ota se ensin käyttöä sitä pitkän aikaan.
12. Älä käytä laitetta ajaessa autoa, mikäli laite häiritsee keskittymistä sekä tähtäeissa, joisa laki edellyttäätteen sanomattomista.

Tuotteen tekniset tiedot ja ominaisuudet löytyvät osoitteesta defender-global.com

Maahantuoja: Defender Technology OÜ, Betoonsi str 11, 11415, Tallinn, Estonia.
Valmistaja: JKT Technology Ltd. Address: Rm 1010, Bldg 1, West Zone, Heshukou Community, MaTian St, Guangming Dist, Shenzhen, China.
Säilyvyysaika on rajatön.
Käyttöikä on 2 – 2 vuotta
Valmistuspäivä: katso pakkauksesta
Määrätyn pidättävä oikeuden tässä oppaassa kuvattujen varusteiden ja teknisen ominaisuuksien muutoksiin. Oppaan viimeisimmän version saa ladattua osoitteesta www.defender-global.com
On tehty Kiinassa.
Takuuajalleva ei suoritela seuraavissa tilanteissa:
1. Takuuajan päättyminen (takuuaika lasketaan myyntipäivästä loppukäyttäjälle).
2. Takuudistuksen virheellinen täyttäminen.
3. Väärä pistoke pistorasiaan.
4. Takuukirjoitteiden rikkominen, koteion litoskokoonpanojen kiinnittäminen; aukkoelementtien lisänäön tuotteen ulkoa- ja sisäosiin.
5. Jos kokonaisuudessaan tarkoitettua tuotetta käytetään ammattikäyttöön.
6. Tuotteen sisällä olevien vieraiden esineiden, aineiden, nesteiden fai hyönteisten tunkeutumisesta johtuvat vahingot.
7. Syöttöverkon normaalin työn rikkomesta johtuvat vahingot – 220 V +/- 10%. (paisti automaattisen jännitesäätimen)
8. Jos tuotteen on avannut ja korjannut jälleenmyjän valtuuttamat henkilöt.
9. Väärä käyttö tai huolimattomuus.
10. Tuotteen vahingoittuminen kuonnonmullistusten vuoksi.
11. Mekaanisia vaurioita osoittavien elementtien lisäsäö (putoaminen, osuma).
12. Muiden tuotteisen liitettyjen laitteiden vammaisuus.

GEO სათამაშო მაგიდა
ინსტრუქცია

წესებისმიხედვით დაკანონება.

ელექტრონული ტექნიკა (ელექტრული ველები, სტატიკური, მაღალი სიხშირეები) ზეგავლენას ახდენ ამ ტიპის ტექნიკის ფუნქციონირებაზე. ელექტრონული ტექნიკა (რადიოგადამცემი, ელექტრული ინსტრუმენტები, ელექტრული ინსტრუმენტების ელექტროსადენები) ზეგავლენას ახდენ ამ ტიპის ტექნიკის ფუნქციონირებაზე. ეს ტექნიკა ერთმანეთისგან 1 მეტრ მანძილზე ინახეთ.

ინფორმაციისმიხედვით, ელექტრული და ელექტრონული ტექნიკის ტოქსიკურობა

ამ ტიპის ტექნიკა ოჯახური ნაგავი ეკრძალებ. ეს

RO — ROATA DE JOCURI
INSTRUCȚIUNILE

Declarație de concordanță

Acuma funcționarii aparatului (aparatelor) pot să influențeze cimpurile statice, electrice și cele de frecventă inaltă (aparatura radio, telefoanele celulare, cuptoarele cu microunde, descărcările de curent electric static). In cazul apariției acestora nimic greșit de la aparatul care cauzează aceste bruieri.

Instrucțiuni pentru protecția mediului inconjurător

Din momentul aplicării directivei europene 2002/96/UE in dreptul national sunt valabile urmatoarele: Aparatele electrice și electronice care nu mai sunt folosite și care au fost marcate cu simbolul de pe partea de sus a prezentei aparatele electrice și electronice le sfărșit Garajul de unificare la locurile de colectare publice sau inapoi de unde ați fost cumparate. Detalile sunt reglementare de catre legislația țării respective. Simbolul de pe produs, in instrucțiunile de utilizare sau pe ambalaj indica aceste reglementari. Prin reciclarea, revalorificarea materialelor sau alte forme de valorificare a aparatelor scoase din uz aduci o contribuție importantă la protecția mediului nostru. Intrebați de autoritatea

Regulile și condițiile de siguranță și folosire eficientă a produsului

1. Inainte de folosirea produsului citiți cu atenție instrucțiunile.
2. Nu folosiți aparatul numai cu ocazia unei petreceri.
3. Nu demontați. Acest articol nu conține piese care pot fi reparate separat. In ceea ce privește deserviri tehnice și garanția se va adresa la unitatea de service autorizata. Numai un specialist autorizat de deservire tehnică poate efectua Lucrarea. La primirea produsului convingeți-vă că dansul este integral și nu este în interiorul dânsului obiecte care se deplasează libir.
4. Nu este destinat copiilor sub 3 ani. Poate contine piese mici.
5. Nu și permite accesul copiilor pe aparatul și acestuia nu le este permis dansului. Nu surdulați articolul in substrate lichide.
6. Nu folosiți articolul in apropierea surselor de apa și de apă. Nu și permite ca articolul sau acesta sa se deterioreze mecanic a produsului. In cazul deteriorarii determinate mecanice, produsului nu se acordă nici un fel de garanții.
7. Nu folosiți articolul in cazul prezentei deteriorărilor vizibile. Nu folosiți niciodată intrerupatorul aparatul și pinul despre fapta și este deteriorat.
7. A nu se folosi la temperaturi mai reduse sau mai înalte de cele recomandate(vezi manualul de utilizare). In cazul apariției umezeli condensate, și de asemenea in medii agresive.
8. A nu se introduce in gura.
9. Nu folosiți articolul in scopuri medicale sau pentru orice altceva decât de jocurile.
10. Folosirea produsului de catre persoanele cu deficiențe fizice, senzoriale și intelectuale reduse, inaite de a incepe explatarea trebuie testat de o persoana responsabila care se ocupă de sănătatea lor sau de o persoana incaperi (+16°/+25°C) indeajuns și a sor.
11. Nu conectați aparatul de la rețeaua electrică, când nu planificați să-l folosiți o perioadă mai indelungata de timp.
12. Nu folosiți aparatul in timpul conducerii mașocuiș de transport, în cazul în care, aparatul distrage atenția și de asemenea în acele cazuri când deconectarea aparatului este prevăzută de legislație.

Specificațiile și caracteristicile produsului pot fi supuse pe perioada și pe perioade ulterioare. Importator: Defender Technology OU, Betoonti str. 11, 11415, Tallinn, Estonia.
Producator: Action Toys Ltd. Address: Rm 1010, Bldg 1, West Zone, Heshuikou Community, MaTian St, Guangming Dist, Shenzhen, China.
Termenul de valabilitate nu este limitat.
Durata de viață — 2 ani.
Data fabricației: vezi pe ambalaj
Produsul și reprezintă produsul de a modifica configurația și caracteristicile tehnice specificate in acest manual. Cea mai recentă și recentă versiune a manualului este disponibilă pe www.defender-global.com
RECYCLING
REPARATIA DE GARANTIE NU SE PROCEDEAZĂ ÎN CAZUREILE URMĂTOARE:
1. Dacă aparatul este folosit de persoane care nu au stabilite de la data achiziției bunurilor de catre cumpărător).
2. Dacă cuponul de garanție este completat incorect.
3. Dacă s-a procedat conținutul incorectă la retea.
4. Dacă sunt rupte toțile de garanție, elementele de fixare a corpului, este uzurile de manipulare pe suprafețele extensiei și interioare ale produsului.
5. Dacă produsul este folosit pentru scopuri de utilizare din un mediu casnic, sunt utilizate în scopuri profesionale.
6. Dacă deteriorarile sunt cauzate de natura și de alte cauze independente de interior produsului.
7. Dacă sunt indicate normele de alimentare cu energie electrică - 220 V ± 10%. (Cu excepția stabilizatorilor de tensiune)
8. Dacă produsul a fost deschis și reparat de o persoană neautorizată de firma vânzător .
9. Dacă produsul s-a utilizat incorect sau a fost rănit și neglijentă.
10. Dacă s-a deteriorat din cauza dezastrelor naturii.
11. Dacă sunt prezente urmele de deteriorare mecanică (cădere, lovitură).
12. Dacă sunt concretate dispozitive inoperabile de la alți producatori.

RU — ИГРОВОЙ РУЛЬ
ИНСТРУКЦИЯ

Декларация соответствия

На функционирование устройства (устройств) могут повлиять статические, электрические или высокочастотные поля (радиоаппаратура, мобильные телефоны, микроволновые печи, электростатические разряды). В случае возникновения значительное расстояние от устройства, выключить такие приборы.

Утилизация батарей, электрического и электронного оборудования

Этот знак на товаре, батарейках и в руководстве означает, что данный товар не может быть утилизирован вместе с бытовыми отходами. Он должен быть доставлен в компанию по сбору и утилизации батарейек, электронного и электрического оборудования.

Правила и условия безопасного и эффективного использования товара

Перед применением прочтите инструкцию.

1. Используйте товар только по прямому назначению.
2. Не разбирайте. Данное изделие не содержит частей, подлежащих самостоятельному ремонту. По интересующим вопросам ремонта и технического обслуживания обращайтесь к фирме-продавцу или в авторизованный сервисный центр Defender. При приеме товара проверьте, что в нем отсутствуют посторонние предметы.
3. Не предназначен для детей до 3-х лет. Может содержать мелкие детали.
4. Не допускать попадания воды на изделие и внутрь его. Не опускать изделие в жидкости.
5. Не подвергать изделие вибрации и механическим нагрузкам, способным привести к механическому повреждению товара. В случае наличия механических повреждений гарантий на товар не дается.
6. Не допускать попадания в изделие посторонних предметов. Не пользоваться заведомо неисправным устройством.
7. Не использовать при температурах ниже или выше рекомендуемых (см. инструкцию пользователя), при возникновении конденсата влаги, а также в агрессивной среде.
8. Не брать в рот.
9. Не использовать изделие в промышленных, медицинских или производственных целях.
10. В случае, если транспортировка товара осуществлялась при отрицательных температурах, перед началом эксплуатации нужно дать товару прогреться минимум до комнатной (+16-25 °С) в течение 3 часов.
11. Выключать устройство каждый раз, когда не планируется использовать его в течение длительного периода времени.
12. Не использовать устройство при вождении транспортного средства в случае, если устройство отвлекает внимание, а также в тех случаях, когда отключение устройства предусмотрено законом.

Назначение: игровой манипулятор, имитирующий автомобильный руль, предназначенный для использования с персональными компьютерами или игровыми консолями в специализированных играх.

Технические характеристики продукта указаны на упаковке и на defender.ru.
Импортер: ООО «Дефендер», Адрес: 123557, г. Москва, ул. Пресня, д. 23, стр. 1, этаж 3, помещение VIII, комната 3, офис 63.
Производитель: ИЧП Action Toys Ltd. Address: Rm 1010, Bldg 1, West Zone, Heshuikou Community, MaTian St, Guangming Dist, Shenzhen, China.
Срок годности не ограничен. Срок службы — 6 месяцев. Гарантийный срок - 6 месяцев
Декларация соответствия: NR EA3C N RU Д-CN.PA01.B.253077/24. Срок действия по 18.01.2029.
Испытательная лаборатория "Хуачуанг Стандарт Технология", аттестат аккредитации РОСС RU.31881.04TEC0.ИЛ
024. Соответствует требованиям ТР Евразийского экономического союза "Об ограничении содержания опасных веществ в изделиях электрического и радиоэлектронного". (ТР ЕАЭС 037/2016).
Сертификат соответствия: NR EA3C RU C-CN.HB10.B.05024/24. Срок действия по 22.05.2029.
Испытательный центр
ООО "ИЭ ин. Маскелл", аттестат аккредитации № RA.RU.21ОЭ05.
Соответствует требованиям ТР ТС "Электромагнитная совместимость технических средств" (ТР ТС 020/2011). Полномочия производителя подтверждены на официальном сайте www.defender.ru Список авторизованных сервисных центров доступен на сайте Defender: https://defender.ru/places/service
Дата производства: см. на упаковке. Производитель оставляет за собой право изменения комплектации и технических характеристик, указанных в этой инструкции. Последняя и полная версия инструкции доступна на официальном сайте www.defender-global.com
ГАРАНТИЙНЫЙ ТАЛОН ПРИНИМАЕТСЯ К РАССМОТРЕНИЮ СЛУЧАЕВ:
1. Истечение гарантийного срока (устанавливается со дня продажи товара потребителю).
2. Неправильно заполненный гарантийный талон.
3. Неправильное подключение к электросеть.
4. Нарушение сохранности гарантийных пломб и крепежных соединений корпуса, наличие следов вскрытия на внешних и внутренних поверхностях товара.
5. Аппаратура предназначена для работы в бытовых условиях, использовалась в профессиональных целях.
6. Повреждения вызванны попаданием внутрь изделия посторонних предметов, веществ, жидкостей, насекомых.
7. Нарушение в работе питающей электросети — 220 В ± 10% (кроме стабилизаторов напряжения).
8. Вскрытие и ремонт товара продавцом, лицом, не уполномоченным на то фирмой-продавцом.
9. Неправильная эксплуатация или небрежное обращение.
10. Повреждения, вызванные стихийными бедствиями, пожаром, молнией.
11. Наличие следов механического повреждения (падение, удар).
12. Неработоспособность подключаемых устройств другим производителей.

SLV — IGRALNO KOLO
NAVODILA ZA UPORABO

Izjava o skladnosti

Na funkcijo naprave (naprav) lahko vplivajo močna statična, električna ali visokofrekvenčna polja (radijske napeljave, mobilni telefoni, mikrovalovne pečice, elektrostatični razelektriv) / Ce se zgodi, prekinite povezavo z napravo, ki vpliva na motnje.

Odstranjevanje baterij, električne in elektronske opreme

Ta znak na izdelku, njegovih baterijah ali embalaži pomeni, da izdelka ni mogoče odvreči skupaj z drugimi gospodinjskimi odpadki. Dostaviti ga je treba ustreznemu podjetju za zbiranje in reciklaranje električnih in elektronskih naprav.

Pravila o pravilnem in varnem uporabi

Pred prvo uporabo pozorno preberite navodila.

1. Izdelek uporabljajte samo za predvideni namen.
2. Ne razstavljajte. Ta izdelek ne vsebuje delov, ki so upravičeni do samozadostnega popravila. Glede vprašanja vzdrževanja in zamenjave okvarjenega izdelka se obrnite na prodajalca ali pooblaščeni servisni center Defender. Pri preberani vrjiročku zistite jeho ucelenost a nepřítomnost cizích předmětů.
3. Izdelek je primerno za predvideni namen.
4. Ne razstavljajte. Ta izdelek ne vsebuje delov, ki so upravičeni do samozadostnega popravila. Glede vprašanja vzdrževanja in zamenjave okvarjenega izdelka se obrnite na prodajalca ali pooblaščeni servisni center Defender. Pri preberani vrjiročku zistite jeho ucelenost a nepřítomnost cizích předmětů. Med prevozom izdelka se izpostavite, da je nepokvarjen in da v njem ni prosto premikajočih se predmetov.
5. Hranite izdelek izven dosega otrok, mlajših od 3 let. Lahko vsebuje majhne dele.
6. Hranite ločeno od vlage. Izdelka nikoli ne potapljajte v tekočine.
7. Pazite, da v izdelek ne pronikajo tekočine, ki lahko povzročijo mehanske poškodbe izdelka. Izdelka ne izpostavljajte vibracijam in mehanskim obremenitvam, ki bi povzročile mehanske poškodbe, zaradi katerih garancija ni veljavna.
8. Ne dajte v usta.
9. Izdelka ne uporabljajte v industrijske, medicinske ali proizvodne namene.
10. Pri prevozu izdelka v zelo nizkih temperaturah (pod nič), je treba izdelek pred uporabo v trajanju vsaj dvanajst ur postaviti v prostor z temperaturo (+16-25 °C).
11. Napravo izdelajte vsakic, ko je ne nameravate uporabljati dlje časa.
12. Napravo ne uporabljajte med vožnjo motornega vozila, ki ga narej preusmerjanje pozornost, in v drugih primerih, ko vas zakon obvezuje, da napravo izdelajte.

Specifikacije in lastnosti produkta se lahko spremenijo na podlagi in na spletnem mestu defender-global.com
UVOZNIK: Defender Technology OÜ, Betoonti str 11, 11415, Tallinn, Estonia.
Proizvajalec: ИЧП Technology Ltd. Address: Rm 1010, Bldg 1, West Zone, Heshuikou Community, MaTian St, Guangming Dist, Shenzhen, China.
Neomejen rok uporabnosti.
Življenjska doba je 2 leti
Datum izdelave: glej na embalaži
Proizvajalec si pridržuje pravico do spremembe vsebine embalaže in specifikacij, navedenih v ten priročniku. Najnovejši in podrobnejši priročnik za uporabo je na voljo na www.defender-global.com
Izdelano na Kitajskem.
Garancija se ne velja v naslednjih primerih:
1. Potek garancijske dobe (garancijska doba se poravna od datuma prodaje končnemu uporabniku).
2. Nepravilno izpolnjen garancijski list.
3. Napaden vtič v omrežje.
4. Kršitev varnostnih pečatov in garancijskih tesnil, pritrditev skupnih sklopov ohišja; prisotnost elementov odpiranja na zunanjih in notranjih delih izdelka.
5. Ce je bil izdelek, namenjen gospodinjskim, uporabljen v profesionalne namene.
6. Škoda zaradi vdora tujkov, snovi, tekočin ali žuželk v izdelek.
7. Škoda zaradi kršitve običajnega dela oskrbovalnega omrežja - 220V +/- 10%. (razen avtomatskih napetostnih regulatorjev)
8. Ce je izdelek odprta in popravila oseba, ki za to ni pooblaščena s strani prodajalca.
9. Ali bad izdelek uporabljen v nepravilnem delovanju.
10. Poškodba izdelka zaradi naravnih nesreč.
11. Prisotnost elementov, ki kažejo na mehansko poškodbe (padec, zadetek).
12. Invalidnost posameznih naprav drugih proizvajalcev.

SVK — HERNÉ KOLIESKO
INŠTRUKCIE

Vyhlásenie o zhode

Na fungovanie zariadení môžu vyvolať statické, elektrické alebo vysokofrekvenčné poľa (rádio aparatúra, mobilné telefóny, mikrovlnné rúry, elektrostatický výboj). V prípade vyskytnutia nepriaznivého vplyvu zariadenia, prerušte jeho pripojenie od napriec, ktí povzročajo vmesnik.

Odstranjevanje baterij, električne in elektronske opreme

Ta znak na izdelku, njegovih baterijah ali embalaži pomeni, da izdelka ni mogoče odvreči skupaj z drugimi gospodinjskimi odpadki. Dostavi ga je treba ustreznemu podjetju za zbiranje in reciklaranje električnih in elektronskih naprav.

Pravila o pravilnem in varnem uporabi

Bezpečnostné opatrenia:

1. Výrobok používajte iba na určený účel.
2. Nerozoberajte. Tento výrobok neobsahuje časti, ktoré si môžete samí opravit. V súvislosti s opravovaním a výmenou pokazeného výrobku sa obraťte na predajcu alebo na oprávnené servisné centrum Defender. Pri preberani vrjiročku zistite jeho ucelenost a nepřítomnost cizích předmětů. Med prevozom izdelka se izpostavite, da je nepokvarjen in da v njem ni prosto premikajočih se predmetov.
3. Hranite izdelek izven dosega otrok, mlajših od 3 let. Lahko vsebuje majhne dele.
4. Hranite ločeno od vlage. Izdelka nikoli ne potapljajte v tekočine.
5. Pazite, da v izdelek ne pronikajo tekočine, ki lahko povzročijo mehanske poškodbe izdelka. V primeru mehanskih poškodb garancija ni dana.
6. Ne uporabljajte v primeru vidnih poškodb. Ne uporabljajte, če je izdelek očitno poškodan.
7. Ne uporabljajte izdelka v industrijske namene ali na proizvodnem temperaturami (glejte navodila za uporabo), v poogoljn izhlapevanja vlage in v sovražnem okolju.
8. Ne dajte v usta.
9. Izdelka ne uporabljajte v industrijske, medicinske ali proizvodne namene.
10. Napravo izdelajte vsakic, ko je ne nameravate uporabljati dlje časa.
11. V prípade že je výrobok prevážaný pri teplote nižšej ako tlaca temperature, lat den varnas upp i ett varmt rum (+16-25 °C) under 3 timmar innan du börjar använda den.
12. Výrobok treba vypnúť v prípadoch ked sa nebude používať dlhší čas.
13. Napravo ne uporabljajte med vožnjo motornega vozila, ki ga narej preusmerjanje pozornost, in v drugih primerih, ko vas zakon obvezuje, da napravo izdelajte.

Specifikacije in lastnosti produkta se lahko spremenijo na podlagi in na spletnem mestu defender-global.com
UVOZNIK: Defender Technology OÜ, Betoonti str 11, 11415, Tallinn, Estonia.
Proizvajalec: ИЧП Technology Ltd. Address: Rm 1010, Bldg 1, West Zone, Heshuikou Community, MaTian St, Guangming Dist, Shenzhen, China.
Neomejen rok uporabnosti.
Življenjska doba je 2 leti
Datum izdelave: glej na embalaži
Proizvajalec si pridržuje pravico do spremembe vsebine embalaže in specifikacij, navedenih v ten priročniku. Najnovejši in podrobnejši priročnik za uporabo je na voljo na www.defender-global.com
Izdelano na Kitajskem.
Garancija se ne velja v naslednjih primerih:
1. Potek garancijske dobe (garancijska doba se poravna od datuma prodaje končnemu uporabniku).
2. Nepravilno izpolnjen garancijski list.
3. Napaden vtič v omrežje.
4. Kršitev varnostnih pečatov in garancijskih tesnil, pritrditev skupnih sklopov ohišja; prisotnost elementov odpiranja na zunanjih in notranjih delih izdelka.
5. Ce je bil izdelek, namenjen gospodinjskim, uporabljen v profesionalne namene.
6. Škoda zaradi vdora tujkov, snovi, tekočin ali žuželk v izdelek.
7. Škoda zaradi kršitve običajnega dela oskrbovalnega omrežja - 220V +/- 10%. (razen avtomatskih napetostnih regulatorjev)
8. Ce je izdelek odprta in popravila oseba, ki za to ni pooblaščena s strani prodajalca.
9. Ali bad izdelek uporabljen v nepravilnem delovanju.
10. Poškodba izdelka zaradi naravnih nesreč.
11. Prisotnost elementov, ki kažejo na mehansko poškodbe (padec, zadetek).
12. Invalidnost posameznih naprav drugih proizvajalcev.

SWE — SPELHJUL
BRUKSANVISNING

Försäkran om överensstämmelse

Användningen funktioner kan det vara av statiska, elektriska eller högfrekventa fält (radioautrustning, mobiltelefoner, mikrovågor, elektrostatiska urladdningar). Om störningar uppstår, dra omedelbart från anordningen som orsakar störningar.

Not om miljöskydd

Efter implementeringen av EU direktiv 2002/96/EU i den nationella lagstiftningen, gäller följande: Elektriska och elektroniska apparater får inte avyttras med hushållsavfall utan de skall lämnas in till det lokala insamlingsstället för elektriska och elektroniska apparater vid slutet av dess livslängd till, för detta ändamål, offentliga uppsamlingsplatser. Detaljer för detta definieras via den nationella lagstiftningen i respektive land. Denna symbol på produkten, instruktionsmanualen eller på förpackningen indikerar att produkten innefattas av denna bestämmelse. Genom att ge din bidrag till att återanvänd, att materialåtervinna eller andra former av att skydda miljön och din omgivning.

Regler och villkor för säker och effektiv användning av produkten

Säkerhetsföreskrifter:

1. Använd produkten enbart för avsett ändamål.
2. Ta inte sär produkten. Den innehåller inga delar, som man själv kan reparera. För underhåll av produkten och reparationer av produkten ska man kontaktar försäljaren eller det auktoriserat Defender servicecenter. När du tar emot produkten, kontrollera dess integritet och att inte det finns några objekt som rör sig.
3. Produkten är ej lämplig för barn under 3 år. Den kan innehålla små delar.
4. Att undvika fukt komma på produkten och att inte sänka produkten i vatten.
5. Utsätt inte produkten för vibrationer och mekaniska påfrestningar som i sig kan leda till mekaniska skador som inte omfattas av garantin. Produkten ska inte ha mekaniska skador.
6. Använd inte produkten om det finns synliga skador som kan orsaka en oförutsedd fel produkt.
7. Använd inte produkten vid temperaturer under eller över de rekommenderade värden (se bruksanvisning), vid kondenserad fukt och i aggressiva miljöer.
8. Ta inte i munnen.
9. Använd inte produkten för medicinska ändamål eller för industriella ändamål.
10. Om produkten har transporterats vid låga temperaturer, låt den värmas upp i ett varmt rum (+16-25 °C) under 3 timmar innan du börjar använda den.
11. Stäng av anordningen varje gång, om du inte tänker använda den under en lång tid.
12. Använd inte anordningen under en resa om anordningen är ägnad att distrahera. Om du fall då anordningen ska stängas av enligt lagen.
13. Specifikacije in lastnosti produkta se lahko spremenijo na podlagi in na spletnem mestu defender-global.com

Uvoznik: Defender Technology OÜ, Betoonti str 11, 11415, Tallinn, Estonia.
Proizvajalec: ИЧП Technology Ltd. Address: Rm 1010, Bldg 1, West Zone, Heshuikou Community, MaTian St, Guangming Dist, Shenzhen, China.
Neomejen rok uporabnosti.
Življenjska doba je 2 leti
Datum izdelave: glej na embalaži
Proizvajalec si pridržuje pravico do spremembe vsebine embalaže in specifikacij, navedenih v ten priročniku. Najnovejši in podrobnejši priročnik za uporabo je na voljo na www.defender-global.com
Izdelano na Kitajskem.
Garancija se ne velja v naslednjih primerih:
1. Potek garancijske dobe (garancijska doba se poravna od datuma prodaje končnemu uporabniku).
2. Nepravilno izpolnjen garancijski list.
3. Napaden vtič v omrežje.
4. Kršitev varnostnih pečatov in garancijskih tesnil, pritrditev skupnih sklopov ohišja; prisotnost elementov odpiranja na zunanjih in notranjih delih izdelka.
5. Ce je bil izdelek, namenjen gospodinjskim, uporabljen v profesionalne namene.
6. Škoda zaradi vdora tujkov, snovi, tekočin ali žuželk v izdelek.
7. Škoda zaradi kršitve običajnega dela oskrbovalnega omrežja - 220V +/- 10%. (razen avtomatskih napetostnih regulatorjev)
8. Ce je izdelek odprta in popravila oseba, ki za to ni pooblaščena s strani prodajalca.
9. Ali bad izdelek uporabljen v nepravilnem delovanju.
10. Poškodba izdelka zaradi naravnih nesreč.
11. Prisotnost elementov, ki kažejo na mehansko poškodbe (padec, zadetek).
12. Invalidnost posameznih naprav drugih proizvajalcev.

UKR — ІГРОВЕ КЕРМО
ІНСТРУКЦІЯ

Декларація відповідності

Функціонування пристрою (пристроїв) можуть впливати статичні, електричні або високочастотні поля (радіоапаратура, мобільні телефони, мікрохвильові печі, електростатичні розряди) та їх ефіхі мумкін. Шнурнаг електростатичні розряди, ходьбу / Виключіть вимкніть такого вплину збільшите відстань від його джерела.

Утилізація батарейок, електричного і електронного устаткування

Ця позначка на виробі, батарейках і в керівництві означає, що даний товар не можна утилізувати з побутовими відходами. Він повинен бути доставлений в місцеві збірні пункти для утилізації батарейок, електричного і електронного устаткування.

Правила та умови безпечного та ефективного використання товару

Дотримуйтеся правил:

1. Використовуйте товар тільки по прямому призначенню.
2. Не розбирайте. Даний виріб не містить частин, що підлягають самостійному ремонту. По питанням ремонту та технічного обслуговування звертайтеся до продавця-фірми або в авторизований сервісний центр Defender. При прийомі товару впевнитеся в його цілісності та відсутності сторонніх предметів.
3. Не рекомендований для дітей віком до 3-х років. Може містити дрібні деталі.
4. Не допускати потрапляння води на виріб і всередину. Не занурювати виріб в рідини.
5. Запобігайте впливу на виріб вібрації та механічних навантажень, що можуть привести до ушкодженням. В разі наявності механічних пошкоджень, що має механічне пошкодження.
6. Не користуйтеся виробом, якщо він пошкоджений.
7. Не використовуйте при температурах нижче і вище, що рекомендується в інструкції користувача, при виникненні конденсованої вологи, а також в агресивному середовищі.
8. Не брати в рот.
9. Не використовувати виріб за промисловим, медичним або виробничим призначенням.
10. Якщо виріб транспортувався при мінусових температурах, перед початком експлуатації потрібно витримати виріб при температурі не нижче +16 °С протягом 3-х годин.
11. Вимикайте пристрій кожного разу, якщо планується не використовувати його протягом тривалого проміжку часу.
12. Не використовуйте пристрій при управлінні транспортним засобом, якщо це відволікає увагу, а також у випадках, коли відключення пристрою передбачене законодавством.

Призначення: клавішний пристрій ввода, призначений для введення в комп'ютер інформації, що вводиться натисканням клавіш, а також для ігрових цілей.

Технічні характеристики продукції вказані на упаковці.
Імпортер: Товариство з обмеженою відповідальністю «Дефендер», Адреса: 123557, Росія, м. Москва, вул. Пресня, буд. 23, стр. 1, поверх 3, кімната VIII, кімната 3, офіс 63.
Виробник: ИЧП Action Toys Ltd. Address: Rm 1010, Bldg 1, West Zone, Heshuikou Community, MaTian St, Guangming Dist, Shenzhen, China.
Термін служби — 6 місяців. Гарантійний строк - 6 місяців
Декларація відповідності: ЕАЕС N RU Д-CN.PA01.B.253077/24. Термін дії до 18.01.2029.
Випробувальна лабораторія "Хуачуанг Стандарт Технологія", атестат акредитації РОСС RU.31881.04TEC0.ИЛ 024. Сертифікат відповідності ЕАЕС N RU C-CN.HB10.B.05024/24. Термін дії до 22.05.2029.
Випробувальний центр
ООО "ИЭ ин. Маскелл", атестат акредитації № RA.RU.21ОЭ05.
Сертифікат відповідності ТР ТС "Електромагнітна сумісність технічних засобів" (ТР ТС 020/2011). Повноваження виробника підтверджені на офіційному сайті www.defender.ru Список авторизованих сервісних центрів доступні на сайті Defender: https://defender.ru/places/service
Дата виробництва: см. на упаковці. Производитель оставляет за собой право изменения комплектации и технических характеристик, указанных в этой инструкции. Последняя и полная версия инструкции доступна на официальном сайте www.defender-global.com
ГАРАНТІЙНИЙ ТАЛОН ПРИЙМАЄТЬСЯ ДО РОЗГЛЯДУ ВИПАДКІВ:
1. Истечение гарантийного срока (устанавливается со дня продажи товара потребителю).
2. Неправильно заполненный гарантийный талон.
3. Неправильное подключение в электросеть.
4. Нарушение сохранности гарантийных пломб и крепежных соединений корпуса, наличие следов вскрытия на внешних и внутренних поверхностях товара.
5. Аппаратура предназначена для работы в бытовых условиях, использовалась в профессиональных целях.
6. Повреждения вызванны попаданием внутрь изделия посторонних предметов, веществ, жидкостей, насекомых.
7. Нарушение в работе питающей электросети — 220 В ± 10% (кроме стабилизаторов напряжения).
8. Вскрытие и ремонт товара продавцом, лицом, не уполномоченным на то фирмой-продавцом.
9. Неправильная эксплуатация или небрежное обращение.
10. Повреждения, вызванные стихийными бедствиями, пожаром, молнией.
11. Наличие следов механического повреждения (падение, удар).
12. Неработоспособность подключаемых устройств другим производителей.

UZB — O'YIN G'ILDIRAGI
YO'RIQNOMA

Muvofiqlik deklaratsiyasi

Qurilma funksiyalarining statik, elektrik yoki yuqori chastotali maydon (radioapparatura, mobil telefonlar, mikroto'lqinli pechlar, elektrostatik razryadlar) ta'sir etishi mumkin. Shovqinlar yuzaga kelganda bunn yaqinda kelibyuchi qurilmadan masofani kattalashtiring.

Batareyka, elektrik va elektron uskunalari utilizatsiya qilish

Mahsulot, mashqlar qo'llanma yoki batareyka belgisi ushbu mahsulot, ushbu qurilmalar yoki batareyka yoki qadoqlash bilan birgalikda utilizatsiya qilinmaydigi tiklibsch. U batareyka elektr va elektron uskunalarini yig'ish punktlariga o'tkazilishi kerak. Ushbu belgi mahsulot yoki uning qadoqlashda, ko'rsatma qo'llanma.

Oldini olish choralari

1. Mahsulotni o'z maqsadiga muvofiq ishlatish.
2. Qismlarga bo'linmasin. Mazkur buyum mustaqil ta'mirlanishi mumkin bo'lgan qismlarga ega emas. Ushbu buyumga xizmat ko'rsatish masalasiga va noqoz buyumni almashtirishni masalasida, firma-sotuvchi yoki Defender xizmat ko'rsatish markaziga murojaat etiksh. Mahsulotni qabul qilayotganda, uning butunligini va ichki qismlarida begona jismlarning yo'qligiga ishonch hosil qiling.
3. 3 yoshgacha bo'lgan bolalarga mo'ljallanmagan. Mayda buyumlarga ega bo'lishi mumkin.
4. Namlik va suyuqlik ta'siridan himoyalang. Suyuqlik ichiga botirmang.
5. Mexanik ta'sirlarga olib kelishi mumkin bo'lgan mexanik vibratsiya va mexanik zo'riqishlarga yo'l qo'ymasin. Mexanik shikastanishlar yuzaga kelganda mahsulotga hech qanday kafolat berilmaydi.
6. Buyumda ko'rinadigan shikastanishlar yuzaga kelganda ishlatilmasin. Oldindan ma'lum bo'lgan nosozlikka ega mahsulotni ishlatmang.
7. Nam bo'lishi mumkin bo'lgan muhitlarda va ishlab chiqarish maqsadlarida ishlatmang.
8. Ne dajte v usta.
9. Ne dajte v usta.
10. Ishlab chiqarish maqsadlarida ishlatmang.
11. Agar mahsulot sovuq joyda saqlanayotgan bo'lsa, uni o'rnidan olishdan oldin, uni xonaga olib kelishdan avval uni iliq binoda (+16-25 °C) 3 soat davomida ushlab kerak.
12. Agar siz mashina haydayotgan bo'lsa, mahsulotni ishlatmang, agar u chalg'ituvchi bo'lsa.
13. Zaur qurilma transportda yoki qadoqlashda qadoqlashda chalg'itsa, xamda qonunchilik bo'yicha mahsulotni o'chirishda ishlatmang.

Mahsulotning texnik xususiyatlari

Tayinlanishi: klavishli pritsel sifatida xizmat qiladigan, shaxsiy kompyuter yoki o'yin konsolida o'yinlarda foydalanish uchun mo'ljallangan.

Texnik xususiyatlar ushbu qurilma qadoqlanishi bilan ta'minlanadi.
Importer: Defender Technology OÜ, Betoonti str 11, 11415, Tallinn, Estonia.
Ishlab chiqaruvchi: ИЧП Technology Ltd. Address: Rm 1010, Bldg 1, West Zone, Heshuikou Community, MaTian St, Guangming Dist, Shenzhen, China.
Qadoqlashda ishlatilmaydi.
Qurilma 2 yil davomida ishlaydi.
Ishlab chiqarilgan sana: qadoq qutiga qarang.
Ishlab chiqaruvchi ushbu qo'llanma bo'yicha o'zgartirishlarni kiritish huquqini saqlab qoladi. Ushbu qo'llanma bo'yicha so'nggi va batafsil qo'llanma bilan www.defender-global.com saytida tanishishingiz mumkin.
Xitoyda ishlab chiqarilgan.
QUYIDAGI HOLLARDA KAFOLATLI TA'MIRLASH BAJARILMAYDI
1. Kafolat muddati boshlanishi (kafolat muddati sotuvchi tomonidagi sotilgan kundan boshlab o'ramladi).
2. Kafolat talonni noto'g'ri to'ldirilganda.
3. Elektr tarmog'iga noto'g'ri ulanish.
4. Kafolat muhrlarining qoqilishi va tikuvlarning buzilishi, ishlab chiqarish tashqi va ichki yuzalarida ochiqlarda ulanishlarning mavjudligi.
5. Agar maishiy sharoitda ishlash uchun mo'ljallangan apparatura kasbiy maqsadlarda foydalangan bo'lsa.
6. Mahsulotning ichiga yot narsalar, moddalar, suyuqliklar, hashoratlar tushishi tufayli yuzaga kelgan buzilishlar.
7. Ta'minlovchi tarmoq 220 V ± 10 % elektr tarmog'ining (kuchlanish stabilizatorlaridan tashqari)
8. Agar mahsulot ochilgan va ta'mirlangan bo'lsa, vakolat bermagan shaxs tomonidan ta'mirlangan bo'lsa.
9. Noto'g'ri foydalanilganda yoki xato qilganda.
10. Mahsulot tabiiy ofatlar oqibatida qoldirilsa.
11. Mexanik buzilishlarning (ko'ldirish, zarba) izlari bo'lganda.
12. Boshqa ishlab chiqaruvchilarning ulanadigan qurilmalari ishga yaroqsiz bo'lganda.