4 Ports USB-A 5Gbps Hub (0.3M)

With Micro USB Power port
Y-3089

English	User Manual
中文繁體	使用說明
日本語	ユーザーマニュアル
한국어	사용자 설명서
Čeština	Návod k použití
Deutsch	Bedienungsanleitung
Español	Instrucciones de uso
Français	Mode d'emploi
Italiano	Istruzioni per l'uso
Magyar	Használati útmutató
Nederlandse Taal	Gebruiksaanwijzing
Język Polski	Instrukcja obsługi
Slovenski Jezik	Návod na použitie
Русский	Руководство по эксплуатации

Product Overview

Cable Length: 30cm

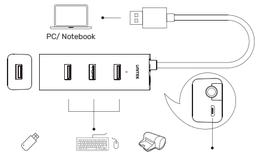

English User Manual

Package Contents

- 4 Ports USB-A 5Gbps Hub (0.3M)
- User Manual

Safety Notes

- Do not attempt to service or repair the product yourself. Leave any and all service work to qualified experts.
- Do not open the device or continue to operate it if it becomes damaged.
- Do not modify the product in any way. Doing so voids the warranty.
- Do not operate the product outside the power limits given in the specifications.
- Protect the product from dirt, moisture and overheating, and only use it in a dry environment.
- Do not use the product in moist environments and avoid splashes.
- Do not drop the product and do not expose it to any major shocks.
- Keep this product, like all electrical products, out of the reach of children!

Warranty Disclaimer

UNITEK assumes no liability and provides no warranty for damage resulting from improper installation/mounting, improper use of the product or from failure to observe the operating instructions and/or safety notes.

Technical Data

Upstream	1x USB-A Male (5Gbps) 1x Micro USB Power Port (5V/2.4A)
Downstream	4x USB-A Ports (5Gbps)
Systems Supported (PC, Laptop & Tablet)	Windows XP or above version. Mac OS X or above version. Linux

Note

Please do not unplug the cable during the data transmission under any circumstances. Doing so may cause loss of your data.

Service and Support

Further support information can be found here: www.unitek-products.com
Email: support@unitek-products.com

The crossed out trash can sign means that the equipment must not be disposed of with other waste. It should be disposed of in special containers according to the information prepared by the local government.

中文繁體 使用說明

包裝內容

- 4 Ports USB-A 5Gbps Hub (0.3M)
- 使用說明

安全須知

- 請勿嘗試自行維護或修理本產品。請將任何及所有維修工作交由合格的專家處理。
- 如果裝置損壞，請勿打開或繼續操作。
- 請勿以任何方式改裝產品，否則保固失效。
- 請勿在規格書中規定的功率限制之外操作本產品。
- 保護產品免受灰塵、濕氣和過熱影響，並僅在乾燥的環境中使用。
- 請勿在潮濕的環境中使用本產品，並避免水濺。
- 請勿將本產品，也請勿將其連帶任何重大衝擊。
- 本產品與所有電器產品一樣，請放在兒童接觸不到的地方！

免責聲明

對因不正確的安裝、不正確的產品使用，或不遵守操作說明和/或安全說明而導致的損壞，UNITEK不承擔任何責任，也不提供任何保證。

技術數據

上行	1x USB-A Male (5Gbps) 1x Micro USB Power Port (5V/2.4A)
下行	4x USB-A Ports (5Gbps)
系統支援 (PC、筆記本電腦和平板電腦)	Windows XP or above version. Mac OS X or above version. Linux

注意

在任何情況下，數據傳輸過程中均不得從電腦上拔下此產品，否則，檔案可能會丟失。

服務與支援

有關更多支持信息，請瀏覽：www.unitek-products.com
電郵：support@unitek-products.com

帶有打叉垃圾桶符号表示该设备不得与其他垃圾一起处理，应该根据当地政府指示在特殊容器中处理。

日本語 ユーザーマニュアル

パッケージ内容

- 4 Ports USB-A 5Gbps Hub (0.3M)
- ユーザーマニュアル

安全上のご注意

- 本製品の修理はお客様自身で行わないでください。すべてのサービスおよび作業は、資格を持つ専門家にお任せください。
- 本製品が破損した場合は、操作を実行せずにご連やにお止め下さい。
- 改造などは絶対に行わないでください。
- 本製品の使用は、仕様に記載されている電力制限の範囲内で使ってください。
- 本製品を汚れ、湿気、過熱から保護し、乾燥した環境でのみ使用してください。
- 湿気の多い環境では使用せず、決しらきがかからないように注意してください。
- 製品を落とさないように、強い衝撃を与えないでください。
- お取り扱いに関しましては、お子様の手の届かないところに保管してください。

保証免責事項

不適切な設置・取り付け、不適切な使用、または本マニュアルに記載された仕様を超えた使用による故障や損害は、保証の対象外となります。UNITEKはその責任を負いません。

テクニカルデータ

アップストリーム	1x USB-A Male (5Gbps) 1x Micro USB Power Port (5V/2.4A)
ダウンストリーム	4x USB-A Ports (5Gbps)
対応システム (PC、ラップトップ、タブレット)	Windows XP 以降. Mac OS X 以降. Linux

備考

データ転送中にケーブルを抜かないでください。データが失われる恐れがあります。

サービス＆サポート
サポート情報の詳細はこちらをご覧ください: www.unitek-products.com
お問い合わせはメールにて：support@unitek-products.com

本製品を廃棄する場合は、お住まいの地域の条例や法令に従って処分してください。

한국어 사용자 설명서

패키지 내용물

- 4 Ports USB-A 5Gbps Hub (0.3M)
- 사용자 설명서

안전 수칙

- 제품을 직접 서비스하거나 수리하려고 시도하지 마세요. 모든 서비스 작업은 자격을 갖춘 전문가에 맡기세요.
- 제품이 손상된 경우 장치를 연거나 계속 작동하지 마세요.
- 어떤 식으로든 제품을 개조하지 마세요. 그렇게 하면 보증이 무효화됩니다.
- 사양에 명시된 전력 제한을 초과하여 제품을 작동하지 마세요.
- 제품을 먼지, 습기, 과열로부터 보호하고 건조한 환경에서만 사용하세요.
- 습한 환경에서 제품을 사용하지 말고 물튀김 방지를 주의하세요.
- 제품을 떨어뜨리지 마세요 또는 제품을 심각한 충격에 노출시키지 마세요.
- 모든 전기 제품과 마찬가지로 이 제품도 어린이의 손이 닿지 않는 곳에 보관하세요!

보증 면책 조항

UNITEK 제품을 사용자 설명서에 따라 올바른 수칙을 준수하지 않고 부적절하게 제품을 설치하거나 제품을 잘못 사용하는 손해에 대해 어떠한 책임도 지지 않으며 보증을 제공하지 않습니다.

기술 데이터

업스트림	1x USB-A Male (5Gbps) 1x Micro USB Power Port (5V/2.4A)
다운스트림	4x USB-A Ports (5Gbps)
지원 시스템 (PC, 노트북 및 태블릿)	Windows XP or above version. Mac OS X or above version. Linux

참고

어떤 상황에서도 데이터 전송 중에는 케이블을 분리하지 마세요. 그렇게 하면 데이터가 손실될 수 있습니다.

서비스 및 지원

추가 지원 정보는 여기에서 확인할 수 있습니다: www.unitek-products.com
이메일: support@unitek-products.com

쓰레기 통에 교차된 표시는 장비를 다른 폐기물과 함께 폐기해서는 안 된다는 의미입니다. 지방 정부에서 제공한 정보에 따라 특수 용기에 장비를 폐기해야 합니다.

Čeština Návod k použití

Obsah balení

- 4 Ports USB-A 5Gbps Hub (0.3M)
- Návod k použití

Bezpečnostní pokyny

- Nepokoušejte se provádět servis nebo opravu výrobku sami. Veškeré servisní práce svěřte kvalifikovaným odborníkům.
- Pokud dojde k poškození přístroje, neotevírejte ji a nepokračujte v jeho provozu.
- Výrobek nijak neupravujte. Takovým jednáním zaniká platnost záruky.
- Nepoužívejte výrobek mimo limity výkonu uvedené ve specifikacích.
- Chraňte výrobek před znečištěním, vlhkostí a přehřátím a používejte jej pouze v suchém prostředí.
- Nepoužívejte výrobek ve vlhkém prostředí a zabraňte postříkání vodou.
- Výrobek neupouštějte a nevystavujte jej žádným větším nárazům.
- Tento výrobek, stejně jako všechny elektrické výrobky, uchovávejte mimo dosah dětí!

Vyloučení záruky

UNITEK nepřebírá žádnou odpovědnost nebo záruku za škody vzniklé neodbornou instalací, montáží nebo neodborným použitím výrobku nebo nedodržováním návodu k použití a/nebo bezpečnostních pokynů.

Technické údaje

Proti proudu	1x USB-A Male (5Gbps) 1x Micro USB Power Port (5V/2.4A)
Downstream	4x USB-A Ports (5Gbps)
Požadavky na systém (PC, notebook a tablet)	Windows XP or above version. Mac OS X or above version. Linux

Poznámka

Hub pevného disku v žádném případě neodpojujte od PC, pokud probíhá přenos dat. Může dojít ke ztrátě dat.

Servis a podpora

Další podpůrné informace naleznete na adrese: www.unitek-products.com
E-mailem: support@unitek-products.com

Značka přeškrtnuté popelnice znamená, že zařízení nesmí být likvidováno s jiným odpadem. Měl by být zlikvidován ve speciálních nádobách podle informací připravila místní vláda.

Deutsch Bedienungsanleitung

Packungsinhalt

- 4 Ports USB-A 5Gbps Hub (0.3M)
- Bedienungsanleitung

Sicherheitshinweise

- Versuchen Sie nicht, das Produkt selbst zu warten oder zu reparieren. Überlassen Sie alle Servicearbeiten qualifizierten Fachleuten.
- Öffnen Sie das Gerät nicht und betreiben Sie es nicht weiter, wenn es beschädigt ist.
- Verändern Sie das Produkt in keiner Weise. Andernfalls erlischt die Garantie.
- Betreiben Sie das Produkt nicht außerhalb der in den Spezifikationen angegebenen Leistungsgrenzen.
- Schützen Sie das Produkt vor Schmutz, Feuchtigkeit und Überhitzung und verwenden Sie es nur in einer trockenen Umgebung.
- Verwenden Sie das Gerät nicht in feuchten Umgebungen und vermeiden Sie Spritzer.
- Lassen Sie das Gerät nicht fallen und setzen Sie es keinen starken Erschütterungen aus.
- Bewahren Sie dieses Produkt, wie alle elektrischen Produkte, außerhalb der Reichweite von Kindern auf!

Haftungsausschluss

Die UNITEK übernimmt keinerlei Haftung oder Gewährleistung für Schäden, die aus unsachgemäßer Installation, Montage und unsachgemäßem Gebrauch des Produktes oder einer Nichtbeachtung der Bedienungsanleitung und/oder der Sicherheitshinweise resultieren.

Technische Daten

Upstream	1x USB-A Male (5Gbps) 1x Micro USB Power Port (5V/2.4A)
Nachgeschaltet	4x USB-A Ports (5Gbps)
Systemvoraussetzung (PC, Laptop & Tablet)	Windows XP or above version. Mac OS X or above version. Linux

Hinweis

Der hub darf unter keinen Umständen während der Datenübertragung vom PC getrennt werden. Ein Datenverlust wäre nicht auszuschließen.

Service und Support

Weitere Supportinformationen finden sie hier: www.unitek-products.com
Email: support@unitek-products.com

Das Symbol mit der durchgestrichenen Mülltonne bedeutet, dass das Gerät nicht mit anderem Abfall entsorgt werden darf. Es sollte in speziellen Behältern gemäß den von der örtlichen Regierung erstellten Informationen entsorgt werden.

Español Instrucciones de uso

Contenido del paquete

- 4 Ports USB-A 5Gbps Hub (0.3M)
- Instrucciones de uso

Instrucciones de seguridad

- No intente reparar el producto usted mismo. Deje todo trabajo de mantenimiento en manos de expertos cualificados.
- No abra el aparato ni siga utilizándolo si resulta dañado.
- No modifique el producto en modo alguno. Si lo hace, la garantía quedará anulada.
- No utilice el producto fuera de los límites de potencia indicados en las especificaciones.
- Proteja el producto de la suciedad, la humedad y el sobrecalentamiento, y utílicelo únicamente en un entorno seco.
- No utilice el producto en entornos húmedos y evite las salpicaduras.
- No deje caer el producto ni lo exponga a golpes fuertes.
- Mantenga este producto, como todos los productos eléctricos, fuera del alcance de los niños.

Exclusión de responsabilidad

UNITEK no se responsabiliza ni concede garantía por los daños que surjan por una instalación, montaje o manejo incorrectos del producto o por la no observación de las instrucciones de manejo y/o de las instrucciones de seguridad.

Datos técnicos

Corriente ascendente	1x USB-A Male (5Gbps) 1x Micro USB Power Port (5V/2.4A)
Corriente descendente	4x USB-A Ports (5Gbps)
Requisitos del sistema (PC, computadora portátil y tableta)	Windows XP or above version. Mac OS X or above version. Linux

Nota

El concentrador no debe desconectarse del PC bajo ningún concepto durante la transmisión de datos. En ese caso, no se puede excluir la posibilidad de que se produzca una pérdida de datos.

Servicio y soporte

Encontrar más información de soporte aquí: www.unitek-products.com
Correo electrónico: support@unitek-products.com

El símbolo del cubo de basura tachado significa que el equipo no debe desecharse con otros residuos. Debe desecharse en contenedores especiales de acuerdo con la información preparado por el gobierno local.

Français Mode d'emploi

Contenu de l'emballage

- 4 Ports USB-A 5Gbps Hub (0.3M)
- Mode d'emploi

Consignes de sécurité

- N'essayez pas d'entretenir ou de réparer le produit vous-même. Confiez tout travail d'entretien à des experts qualifiés.
- N'ouvrez pas l'appareil et ne continuez pas à le faire fonctionner s'il est endommagé.
- Ne modifiez pas le produit de quelque manière que ce soit. Cela annulerait la garantie.
- Ne pas faire fonctionner l'appareil en dehors des limites de puissance indiquées dans les spécifications.
- Protégez le produit de la saleté, de l'humidité et de la surchauffe, et utilisez-le uniquement dans un environnement sec.
- N'utilisez pas le produit dans un environnement humide et évitez les éclaboussures.
- Ne laissez pas tomber le produit et ne l'expose pas à des chocs importants.
- Gardez ce produit, comme tous les produits électriques, hors de portée des enfants !

Exclusion de garantie

La société UNITEK décline toute responsabilité en cas de dommages provoqués par une installation, un montage ou une utilisation non conformes du produit ou encore provoqués par un non respect des consignes du mode d'emploi et/ou des consignes de sécurité.

Caractéristiques techniques

En amont	1x USB-A Male (5Gbps) 1x Micro USB Power Port (5V/2.4A)
En aval	4x USB-A Ports (5Gbps)
Conf.i guration requise (PC, ordinateur portable et tablette)	Windows XP or above version. Mac OS X or above version. Linux

Remarque

Le concentrateur ne doit en aucun cas être déconnecté du PC pendant le transfert des données. Une perte de données ne pourrait pas être écartée.

Service et assistance

Vous trouverez ici de plus amples informations concernant l'assistance :
www.unitek-products.com Email : support@unitek-products.com

Le signe de la poubelle barrée signifie que l'équipement ne doit pas être jeté avec d'autres déchets. Il doit être éliminé dans des conteneurs spéciaux selon les informations préparé par le gouvernement local.

Italiano Istruzioni per l'uso

Contenuto della confezione

- 4 Ports USB-A 5Gbps Hub (0.3M)
- Istruzioni per l'uso

Indicazioni di sicurezza:

- Non tentare di riparare il prodotto da soli. Affidare tutti gli interventi di assistenza a personale qualificato.
- Non aprire il dispositivo e non continuare a utilizzarlo in caso di danni.
- Non modificare il prodotto in alcun modo. In caso contrario, la garanzia decade.
- Non utilizzare il prodotto al di fuori dei limiti di potenza indicati nelle specifiche.
- Proteggere il prodotto da sporco, umidità e surriscaldamento e utilizzarlo solo in ambienti asciutti.
- Non utilizzare il prodotto in ambienti umidi ed evitare gli schizzi.
- Non far cadere il prodotto e non esporlo a forti urti.
- Tenere questo prodotto, come tutti i prodotti elettrici, fuori dalla portata dei bambini!

Esclusione di garanzia

UNITEK non si assume alcuna responsabilità per i danni derivati dal montaggio o l'utilizzo scorretto del prodotto, nonché dalla mancata osservanza delle istruzioni per l'uso e/o delle indicazioni di sicurezza.

Dati tecnici

A monte	1x USB-A Male (5Gbps) 1x Micro USB Power Port (5V/2.4A)
A valle	4x USB-A Ports (5Gbps)
Systeemvereisten (PC, laptop e tablet)	Windows XP or above version. Mac OS X or above version. Linux

Avvertenza

L'hub non deve essere assolutamente scollegato dal PC durante la trasmissione dei dati. Potrebbe verificarsi la Perdita dei dati!

Assistenza e support

Ulteriori informazioni sul supporto sono disponibili qui: www.unitek-products.com
E-mail: support@unitek-products.com

Il segno del bidone della spazzatura barrato significa che l'apparecchiatura non deve essere smaltita con altri rifiuti. Dovrebbe essere smaltito in contenitori speciali secondo le informazioni preparato dal governo locale.

Magyar Használati útmutató

A csomag tartalma

- 4 Ports USB-A 5Gbps Hub (0.3M)
- Használati útmutató

Biztonsági előírások

- Ne próbálja meg saját maga szervizelni vagy javítani a terméket. Minden szervizmunkát bízzon képzett szakemberekre.
- Ne nyissa ki a készüléket, és ne működtesse tovább, ha az megsérült.
- Ne módosítsa a terméket semmilyen módon. Ha így tesz, a garancia érvényét veszti.
- Ne üzemeltesse a terméket a specifikációban megadott teljesítményhatárokon kívül.
- Védje a terméket a szennyeződéstől, nedvességtől és túlmelegedéstől, és csak száraz környezetben használja.
- Ne használja a terméket nedves környezetben, és kerülje a fröccsenéseket.
- Ne ejtse le a terméket, és ne tegye ki nagyobb ütéseknek.
- Tartsa ezt a terméket, mint minden elektromos terméket, gyermekek elől elzárva!

Szavatosság kizárása

A UNITEK semmilyen felelősséget vagy szavatosságot nem vállal a termék szakszerűtlen telepítéséből, szereléséből és szakszerűtlen használatából, vagy a kezelési útmutató és/vagy a biztonsági előírások be nem tartásából eredő károkért.

Műszaki adatok

Upstream	1x USB-A Male (5Gbps) 1x Micro USB Power Port (5V/2.4A)
Lefelé	4x USB-A Ports (5Gbps)
Rendszerkövetelmény (PC, laptop és tábla(gép))	Windows XP or above version. Mac OS X or above version. Linux

Hivatkozás

A hubot adatátvitel közben semmilyen körülmények között nem szabad leválasztani a számítógépről. Nem zárható ki az adatvesztés lehetősége.

Szerviz és támogatás

További támogatási információt itt talál: www.unitek-products.com
Email: support@unitek-products.com

Az áthúzott szemeteskuka jel azt jelenti, hogy a berendezést nem szabad más hulladékkal együtt kidobni. Az információknak megfelelően speciális tartályokba kell ártalmatlanítani az önkormányzat készítette.

Nederlandse Taal Gebruiksaanwijzing

Inhoud van de verpakking

- 4 Ports USB-A 5Gbps Hub (0.3M)
- Gebruiksaanwijzing

Veiligheidsinstructies

- Probeer het product niet zelf te repareren of onderhouden. Laat alle onderhoudswerkzaamheden over aan gekwalificeerde experts.
- Open het apparaat niet en gebruik het niet als het beschadigd is.
- Breng geen wijzigingen aan in het product. Anders vervalt de garantie.
- Gebruik het product niet buiten de vermogensgrenzen die in de specificaties worden aangegeven.
- Bescherm het product tegen vuil, vocht en oververhitting en gebruik het alleen in een droge omgeving.
- Gebruik het product niet in een vochtige omgeving en vermijd spatten.
- Laat het product niet vallen en stel het niet bloot aan grote schokken.
- Houd dit product, net als alle andere elektrische producten, buiten het bereik van kinderen!

Uitsluiting van garantie en aansprakelijkheid

UNITEK aanvaardt geen enkele aansprakelijkheid of garantieclaims voor schade of gevolgschade, welke door ondeskundige installatie, montage en ondeskundig gebruik van het product ontstaan of het resultaat zijn van het niet in acht nemen van de bedieningsinstructies en/of veiligheidsinstructies.

Technische specificities

Stroomopwaarts	1x USB-A Male (5Gbps) 1x Micro USB Power Port (5V/2.4A)
Stroomafwaarts	4x USB-A Ports (5Gbps)
Systeemvereisten (PC, laptop en tablet)	Windows XP or above version. Mac OS X or above version. Linux

Aanwijzing

De hub mag nooit ofte nimmer tijdens de gegevensoverdracht van de pc/notebook worden gescheiden. Het verlies van gegevens is dan niet uit te sluiten.

Service en support

Meer support-informatie vindt u hier: www.unitek-products.com
E-mail adres: support@unitek-products.com

Het doorgekruiste vuilnisbakteken betekent dat de apparatuur niet met ander afval mag worden weggegooid. Het moet worden weggegooid in speciale containers volgens de informatie opgesteld door de lokale overheid.

Język Polski Instrukcja obsługi

Zawartość opakowania

- 4 Ports USB-A 5Gbps Hub (0.3M)
- Instrukcja obsługi

Wskazówki bezpieczeństwa

- Nie należy podejmować prób samodzielnego serwisowania lub naprawy produktu. Wszelkie prace serwisowe należy powierzyć wykwalifikowanym specjalistom.
- W przypadku uszkodzenia urządzenia nie należy go otwierać ani kontynuować jego użytkowania.
- Nie należy w żaden sposób modyfikować produktu. Spowoduje to unieważnienie gwarancji.
- Nie używaj produktu poza limitami mocy podanymi w specyfikacjach.
- Chroń produkt przed brudem, wilgocią i przegrzaniem oraz używać go wyłącznie w suchym otoczeniu.
- Nie używaj produktu w wilgotnym środowisku i unikaj zachlapań.
- Nie upuszczać produktu i nie narażać go na poważne wstrząsy.
- Produkt ten, podobnie jak wszystkie produkty elektryczne, należy przechowywać w miejscu niedostępnym dla dzieci!

Wyłączenie odpowiedzialności

UNITEK nie udziela gwarancji ani nie odpowiada za szkody wskutek niewłaściwej instalacji, montażu oraz nieprawidłowego stosowania produktu lub nieprzestrzegania instrukcji obsługi i/lub wskazówek bezpieczeństwa.

Dane techniczne

Upstream	1x USB-A Male (5Gbps) 1x Micro USB Power Port (5V/2.4A)
Downstream	4x USB-A Ports (5Gbps)
Systémové požadavky (PC, prenosný počítač a tablet)	Windows XP or above version. Mac OS X or above version. Linux

Wskazówki

W trakcie transferu danych w żadnym wypadku nie wolno odłączać koncentrator od komputera PC. Może to doprowadzić do utraty danych.

Serwis i pomoc techniczna

Dodatkowe informacje są dostępne na stronie: www.unitek-products.com
E-mail: support@unitek-products.com

Znak przekreślonego kosza oznacza, że sprzętu nie wolno wyrzucać razem z innymi odpadami. Należy wyrzucić go do specjalnych pojemników według informacji przygotowanej przez lokalny samorząd.

Slovenski Jezik Návod na použitie

Obsah balenia

- 4 Ports USB-A 5Gbps Hub (0.3M)
- Návod na použitie

Bezpečnostné upozornenia

- Nepokúšajte sa výrobok sami opravovať alebo servisovať. Všetky servisné práce prenechajte kvalifikovaným odborníkom.
- Ak sa zariadenie poškodí, neotvárajte ho ani ho ďalej nepoužívajte.
- Výrobok nijako neupravujte. Takýmto konaním strácate platnosť záruky.
- Nepoužívajte výrobok mimo limitov výkonu uvedených v špecifikáciách.
- Chráňte výrobok pred znečistením, vlhkosťou a prehriatím a používajte ho len v suchom prostredí.
- Výrobok nepoužívajte vo vlhkom prostredí a vyhýbajte sa postriekaniu.
- Výrobok neupúšťajte a nevystavujte ho žiadnym väčším nárazom.
- Tento výrobok, rovnako ako všetky elektrické výrobky, uchovávajte mimo dosahu detí!

Vylúčenie záruky

UNITEK neručí/nezodpovedá za škody vyplývajúce z neodbornej inštalácie, montáže alebo neodborného používania výrobku alebo z nerešpektovania návodu na používanie a/alebo bezpečnostných pokynov.

Technické údaje

Proti prúdu	1x USB-A Male (5Gbps) 1x Micro USB Power Port (5V/2.4A)
Downstream	4x USB-A Ports (5Gbps)
Systémové požiadavky (PC, prenosný počítač a tablet)	Windows XP or above version. Mac OS X or above version. Linux

Poznámka

Za žiadnych okolností neodpájajte hub od počítača počas prenosu údajov. Mohlo by dôjsť k strate údajov.

Servis a podpora

Ďalšie informácie o podpore nájdete tu: www.unitek-products.com
E-mail: support@unitek-products.com

Het doorgekruiste vuilnisbakteken betekent dat de apparatuur niet met ander afval mag worden weggegooid. Het moet worden weggegooid in speciale containers volgens de informatie opgesteld door de lokale overheid.

Русский Руководство по эксплуатации

Комплект поставки

- 4 Ports USB-A 5Gbps Hub (0.3M)
- Руководство по эксплуатации

Техника безопасности

- Не пытайтесь самостоятельно обслуживать или ремонтировать изделие. Доверите все работы по обслуживанию квалифицированным специалистам.
- Не открывайте устройство и не продолжайте работать с ним, если оно повреждено.
- Не вносите в устройство какие-либо изменения. Это приведет к аннулированию гарантии.
- Не эксплуатируйте устройство вне пределов мощности, указанных в технических характеристиках.
- Защищайте устройство от грязи, влаги и перегрева и используйте его только в сухом помещении.
- Не используйте устройство во влажной среде и избегайте попадания на него брызг.
- Не роняйте изделие и не подвергайте его сильным ударам.
- Храните это устройство, как и все электрические приборы, в недоступном для детей месте.

Отказ от гарантийных обязательств

Компания UNITEK не несет ответственность за ущерб, возникший вследствие неправильного монтажа, подключения и использования изделия не по назначению, а также вследствие несоблюдения инструкции по эксплуатации и техники безопасности.

Технические характеристики

Восходящий поток	1x USB-A Male (5Gbps) 1x Micro USB Power Port (5V/2.4A)
Нисходящий поток	4x USB-A Ports (5Gbps)
Требования к системе (ПК, ноутбук и планшет)	Windows XP or above version. Mac OS X or above version. Linux

Примечание

Ни в коем случае не отсоединяйте кабель во время передачи данных. Это может привести к потере данных.

Отдел техобслуживания

Подробнее смотрите здесь: www.unitek-products.com
Электронное письмо: support@unitek-products.com

Знак перечеркнутой мусорной корзины означает, что оборудование нельзя утилизировать вместе с другими отходами. Следует утилизировать в специальных контейнерах в соответствии с информацией подготовлено местное самоуправление.