USER GUIDE

FRONT

KOSS

Porta Pro Wireless On-Ear Headphones

Bluetooth®

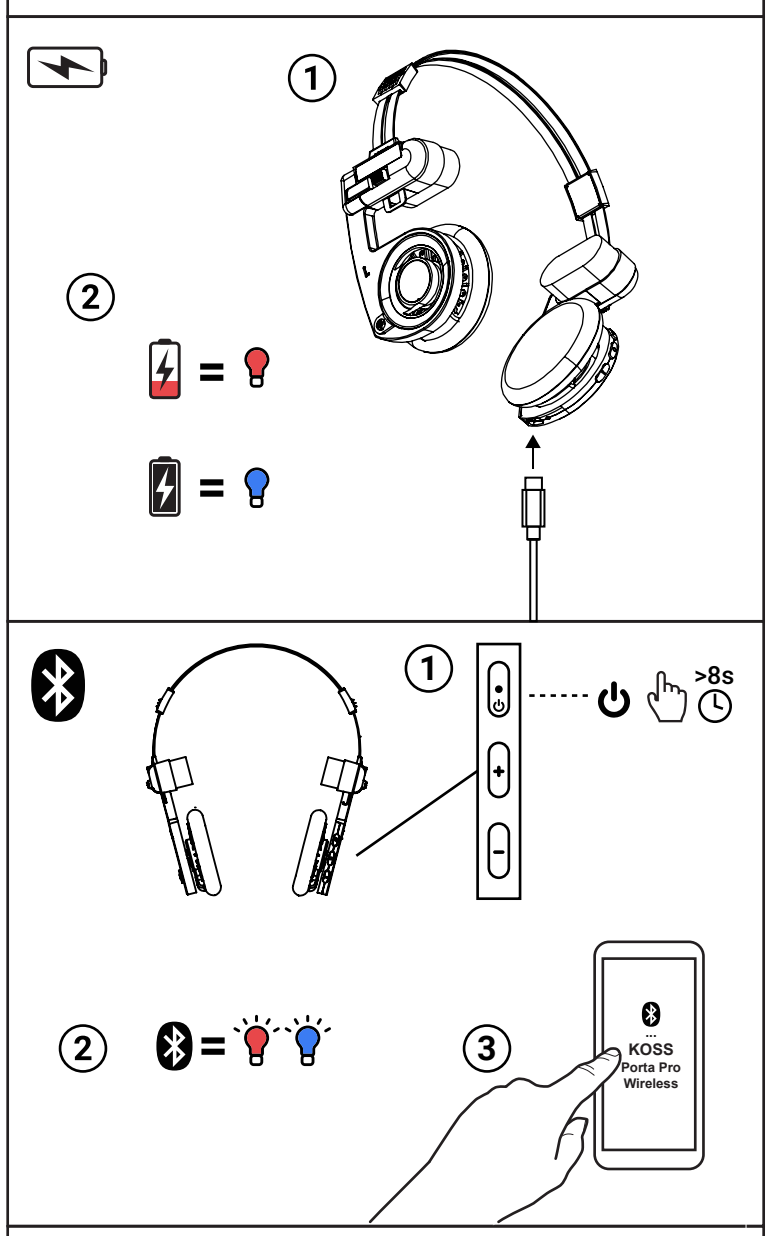

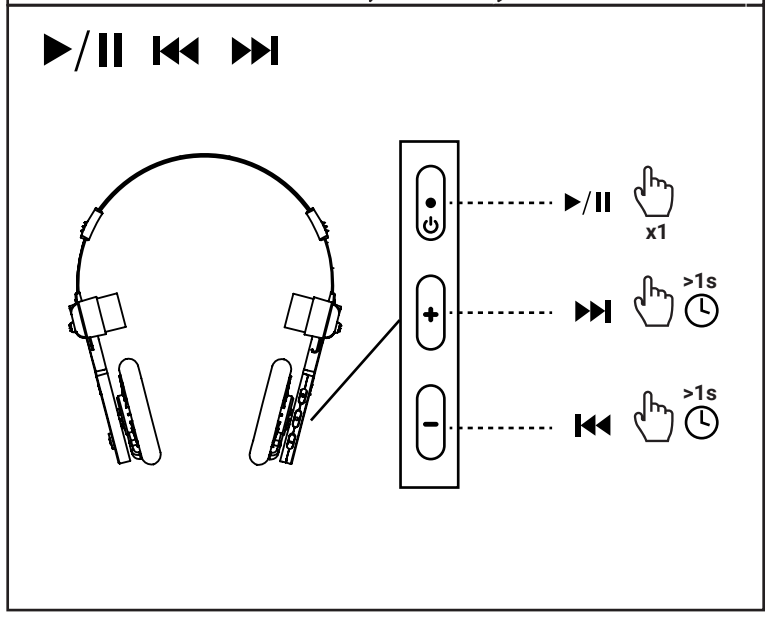

BACK

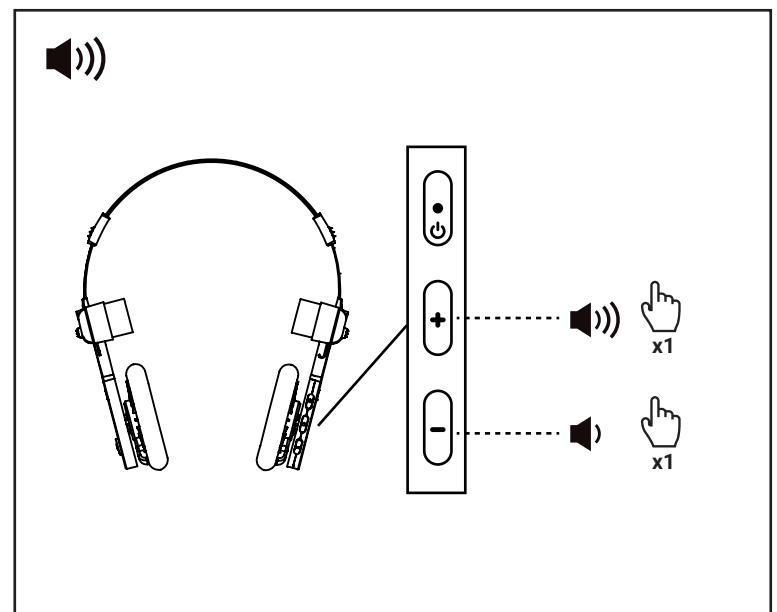

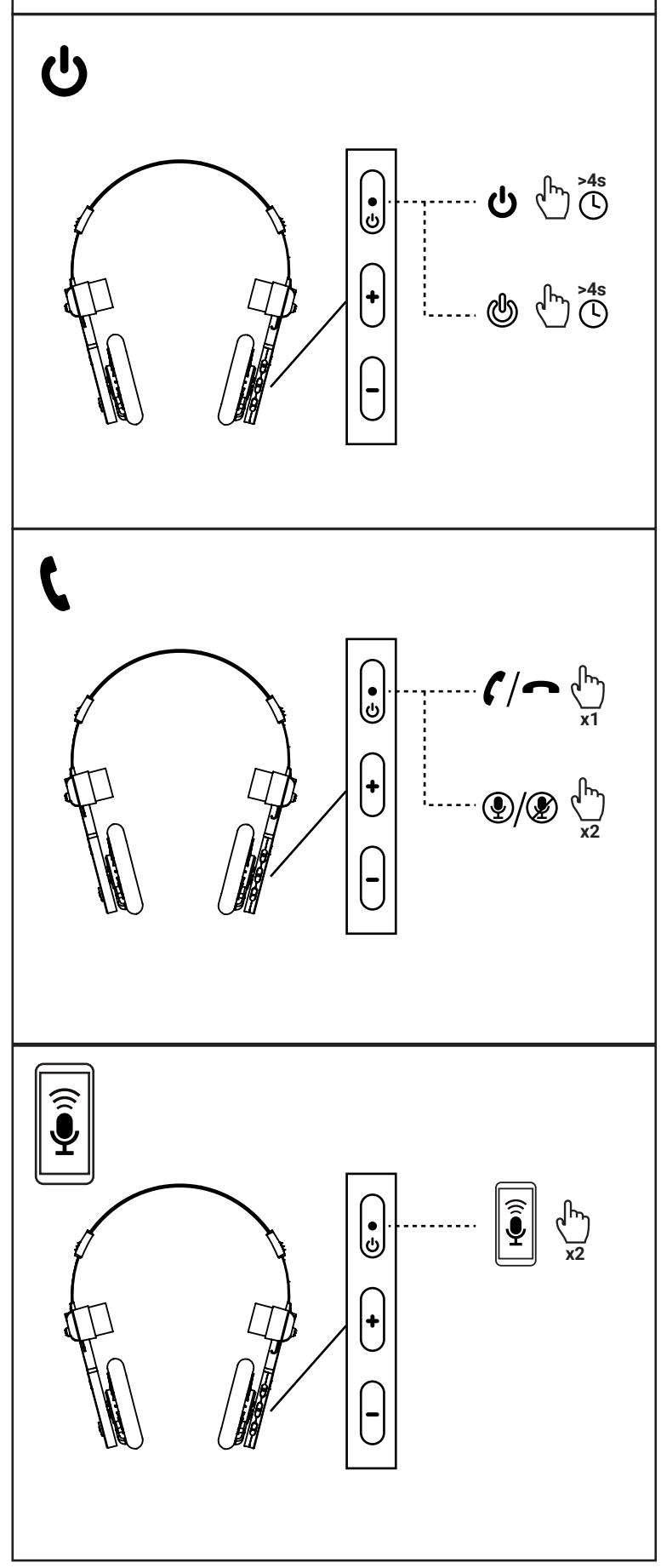

LEGAL

FRONT

KOSS

Porta Pro Wireless On-Ear Headphones

BACK

CZECH

VAROVÁNÍ

Přečtěte si prosím pečlivě tato bezpečnostní upozornění, abyste zajistili svou osobní bezpečnost a předešli škodám na majetku. - Nenechávejte svá zařízení v blízké blízkosti otevřeného ohně nebo extrémních zdrojů tepla. - Nevystavujte svá zařízení kapalinám nebo extrémní vlhkosti. - Zařízení nepoužívejte na zem; nerozebírejte je, nekládejte do mikrovlnné trouby, nespalujte ani nenatřete. - Nevystavujte svá zařízení extrémně vysokým nebo nízkým teplotám. - Zařízení čistěte čistým, suchým hadříkem. - Nenechávejte svá zařízení na přímém slunci po delší dobu. - Nevhazujte svá zařízení do ohně. Baterie by mohla explodovat a způsobit zranění nebo smrt. - Nepokoušejte se svá zařízení čistit, když se nabíjejí. - Nabíjejte svá zařízení pouze současními dodanými se zařízeními. - Nepokoušejte se deaktivovat zařízení, nabíjecky nebo kabely ani násilím otevřít vestavěnou baterii. - Nenabíjejte svá zařízení ve vlhkých prostorách nebo při extrémně vysokých či nízkých teplotách. - Nenechávejte ani neskladujte zařízení ani žádné jejich příslušenství v blízkosti airbagů vašeho automobilu nebo nad nimi, protože může dojít k vážnému zranění

VAROVÁNÍ BATERIE

- Baterii nerozebírejte, nenarážejte, nemačkejte ani nevhazujte do ohně. Nevystavujte baterii vodivým materiálům, kapalinám, ohni nebo vysokým teplotám. - Nedovolte, aby se kovové předměty dotýkaly dvou pólů baterie. Nepokračujte v používání baterie, pokud má vybouleniny, netěsnosti, změnu barvy, zápach nebo jinou abnormalitu - Nepoužívejte baterii poté, co byla ponořena do vody - Pokud je baterie používána nesprávně, může explodovat nebo vytéct a způsobit popáleniny a další osoby zranění. Pokud baterie vyteče, měla by být pečlivě zlikvidována v souladu s místními zákony a předpisy týkající se likvidace baterií.

Koss Corporation tímto prohlašuje, že toto bezdrátové zařízení, Bluetooth Headset, Model: KOSS PORTA PRO WIRELESS 2.0, je v souladu se základními požadavky a dalšími příslušnými ustanoveními směrnice 2014/53/EU. Kopie prohlášení o shodě je k dispozici na adrese koss.com/PortaProWireless2p0/compliance

Informace o likvidaci (WEEE) Tento produkt je klasifikován podle směrnice o odpadních elektrických a elektronických zařízeních (WEEE) a podléhá recyklaci. Nelikvidujte tento výrobek jako netříděný komunální odpad. Mělo toho by mělo být sbírán oddělené a recyklován v souladu s místními předpisy, aby se zabránilo potenciálním negativním dopadům na životní prostředí a lidské zdraví. Další informace o recyklaci tohoto produktu vám poskytne místní městský úřad, služba pro likvidaci domovního odpadu nebo obchod, kde jste produkt zakoupili.

CE VAROVÁNÍ Poslouchejte při střední hlasitosti, abyste předešli poškození sluchu.

OMEZENÁ ZÁRUKA 1 ROK.--KOSS, KOSS a Design, HEARING IS BELIEVING, PORTA PRO, a THE SOUND OF KOSS jsou registrovány v U.S. Patent and Trademark Office a jsou ochrannými známkami Koss Corporation v jiných zemích. Patentové informace: www.koss.com/patent - Funkce a specifikace produktu se mohou bez upozornění změnit. Produkt se může lišit od zobrazených obrázků.-

SPECIFIKACE - Koss Corporation Model: Porta Pro Wireless 2.0 - Vstup: 5V ⎓ 80mA nebo napájení (3,7V, 100mAh) - Li-Ion Polymerová baterie - Vyšlitěno v Číně - Vyrobeno v Číně - Podpora Bluetooth Standard: 802.15.1 - Frekvenční rozsah : 2402-2480MHz - Max.RF výstupní výkon: 2,24dBm (EIRP) - Typ modulace: GFSK, π/4 - Přenosová rychlost: 1Mbps, 2Mbps - Množství kanálů: 79 - LITHIUM ION BATERIE -Model: EN500930, EN50093 - 105mAh - Building 1, 12 Sanjiang Industrial Zone Road, Hengli Town, Dongguan City, Guangdong Province, Čína - ÚDRŽBA BATERIE: Chraňte si produkt!Životnost baterie, plně nabitého produkt alespoň jednou za měsíc. Nepoužívejte ani neskladňujte výrobek při vysokých (>45°C) nebo nízkých (<0°C) teplotách. Výdrž baterie se lišit podle použití a nastavení.

Dokumenty o shodě jsou k dispozici na koss.com/PortaProWireless2p0/compliance

DANISH

ADVARSEL

Læs venligst disse sikkerhedsadvarsler omhyggeligt for at sikre din personlige sikkerhed og forhindre skade på ejendom. - Efterlad ikke dine enheder i umiddelbar nærhed af åben ild eller ekstreme varmekilder. - Udsæt ikke dine enheder for væske eller ekstrem fugt. - Undlad at tabe, skille ad, mikroovne, forbrænde eller male dine enheder. - Udsæt ikke dine enheder for ekstremt høje eller lave temperaturer. - Rengør dine enheder med en ren, tør klud. - Efterlad ikke dine enheder i direkte sollys i længere tid. - Bortskaf ikke dine enheder i ild. Batteriet kan eksplodere og forårsage personskade eller død. - Forsøg ikke at rengøre dine enheder, mens de oplades. - Oplad kun dine enheder med de komponenter, der følger med enhederne. - Forsøg ikke at deaktivere enhederne, opladere eller kabler eller tvinge det indbyggede batteri til at åbne. - Oplad ikke dine enheder i fugtige områder eller i ekstremt høje eller lave temperaturer. - Efterlad eller opbevar ikke enhederne eller noget af deres tilbehør i nærheden af eller over din bils airbags, fordi der kan opstå alvorlige skader

BATTERI ADVARSEL

- Batteri nerozebírejte, nenarážejte, nemačkejte ani nevhazujte do ohně. Nevystavujte baterii vodivým materiálům, kapalinám, ohni nebo vysokým teplotám. - Nedovolte, aby se kovové předměty dotýkaly dvou pólů baterie. Nepokračujte v používání baterie, pokud má vybouleniny, netěsnosti, změnu barvy, zápach nebo jinou abnormalitu - Nepoužívejte baterii poté, co byla ponořena do vody - Pokud je baterie používána nesprávně, může explodovat nebo vytéct a způsobit popáleniny a další osoby zranění. Pokud baterie vyteče, měla by být pečlivě zlikvidována v souladu s místními zákony a předpisy týkajícími se likvidace baterií.

Koss Corporation erklærer hermed, at denne trådløse enhed, Bluetooth Headset, Model: KOSS PORTA PRO WIRELESS 2.0, er i overensstemmelse med de væsentlige krav og andre relevante bestemmelser i direktiv 2014/53/EU. En kopi af overensstemmelseserklæringen er tilgængelig på koss.com/PortaProWireless2p0/compliance

Oplysninger om bortskaffelse (WEEE) Dette produkt er klassificeret i henhold til direktivet om affald af elektrisk og elektronisk udstyr (WEEE) og er genbrugt. Bortskal ikke dette produkt som usorteret kommunalt affald. I stedet bør det indsamles separat og genbruges i overensstemmelse med lokale bestemmelser for at undgå potentielle negative virkninger af miljøet og menneskelig sundhed. For mere information om genbrug af dette produkt bedes du kontakte dit lokale bykontor, dit husholdningsaffaldscenter eller butikken, hvor du købte produktet.

CE ADVARSEL Poslouchejte při střední hlasitosti, abyste předešli poškození sluchu.

1 ÅRS BEGRÆNSET GARANTI - KOSS, KOSS og Design, HØRING ER TROENDE, PORTA PRO, og THE SOUND OF KOSS er registreret i U.S. Patent and Trademark Office og er varemærker tilhørende Koss Corporation i andre lande. Patentinformation: www.koss.com/patent - Produktegenskaber og specifikationer kan ændres uden varsel. Produktet kan afvige fra de viste billeder.-

SPECIFIKATIONER - Koss Corporation Model: Porta Pro Wireless 2.0 - Input: 5V ⎓ 80mA eller drevet af (3,7V, 100mAh) - Li-Ion Polymer Batteri - Trykt i Kina - Fremstillet i Kina - Bluetooth Support Standard: 802.15.1 - Frekvensrækkevidde : 2402-2480MHz - Maks.RF udgangseffekt: 2,24dBm (EIRP) - Modulationstype: GFSK, π/4 - Datahastighed: 1Mbps, 2Mbps - Antal kanaler: 79 - LITHIUM ION BATTERI - Model: EN50093V0, 3.093V0, - 100mAh - Bygning 1, 12 Sanjiang Industrial Zone Road, Hengli Town, Dongguan City, Guangdong-provinsen, Kina - BATTERIVEDLIGEHOLDELSE: For at forlænge batteriets levetid skal produktet oplades helt mindst en gang om måneden. Brug eller opbevar ikke produktet i varme (>45°C) eller kolde (<0°C) temperaturer. Batteriets levetid varierer efter brug og indstillinger

Overholdelsesdokumenter er tilgængelige på koss.com/PortaProWireless2p0/compliance

GREEK

ΠΡΟΕΙΔΟΠΟΙΗΣΗ

Διαβάστε προσεκτικά αυτές τις προειδοποιήσεις ασφαλείας για να διασφαλίσετε την προσωπική σας ασφάλεια και να αποτρέψετε υλικές ζημιές. - Μην αφήνετε τις συσκευές σας κοντά σε ανοιχτές φλόγες ή ακραίες πηγές θερμότητας. - Μην εκθέτετε τις συσκευές σας σε υγρά ή υπερβολική υγρασία. - Μην ρίχνετε, αποσυναρμολογείτε, φούρνιζετε, μικροκυματίζετε, επιπλέετε ή βάφετε τις συσκευές σας. - Μην εκθέτετε τις συσκευές σας σε εξαιρετικά υψηλές ή χαμηλές θερμοκρασίες. - Καθαρίστε τις συσκευές σας με ένα καθαρό, στεγνό πανί. - Μην αφήνετε τις συσκευές σας στο άμεσο ηλιακό φως για μεγάλο χρονικό διάστημα. - Μην πετάτε τις συσκευές σας σε φωτιά. Η μπαταρία μπορεί να εκραγεί προκαλώντας τραυματισμό ή θάνατο. - Μην επιχειρήσετε να καθαρίσετε τις συσκευές σας ενώ φορτίζονται. - Φορτίζετε τις συσκευές σας μόνο με τα εξαρτήματα που παρέχονται με τις συσκευές. - Μην επιχειρήσετε να απενεργοποιήσετε τις συσκευές, τους φορτιστές ή τα καλώδια ή να ανοίξετε αναγκαστικά την ενσωματωμένη μπαταρία. - Μην φορτίζετε τις συσκευές σας σε υγρούς χώρους ή σε εξαιρετικά υψηλές ή χαμηλές θερμοκρασίες. - Μην αφήνετε και μην αποθηκεύετε τις συσκευές ή οποιαδήποτε από τα αξεσουάρ τους κοντά ή πάνω από τους αερόσακους του αυτοκινήτου σας, γιατί μπορεί να προκλήθεί σοβαρός τραυματισμός

BATTERY WARNING

- Μην αποσυναρμολογείτε, χτυπάτε, συνθλίβετε ή βάζτε την μπαταρία στη φωτιά. Μην εκθέτετε την μπαταρία σε αγώγιμα υλικά, υγρά, φωτιά ή υψηλές θερμοκρασίες. - Μην αφήνετε μεταλλικά αντικείμενα να αγγίξουν τους δύο πόλους της μπαταρίας. Μην συνεχίστε να χρησιμοποιείτε τα μπαταρία εάν έχει διογκωθεί, διαρρεύσει, αποχρωματισμό, οσμές ή οποιαδήποτε άλλη ανωμαλία - Μη χρησιμοποιείτε την μπαταρία αφού έχει βυθιστεί στο νερό - Εάν η μπαταρία χρησιμοποιηθεί ακατάλληλα, μπορεί να εκραγεί ή να διαρρεύσει, προκαλώντας εγκαύματα και άλλα προσωπικά τραυματισμού. Εάν η μπαταρία έχει διαρρεύσει, θα πρέπει να απορριφθεί προσεκτικά σύμφωνα με τους τοπικούς νόμους και κανονισμούς σχετικά με την απόρριψη μπαταριών.

Η Koss Corporation δηλώνει δια του παρόντος ότι αυτή η ασύρματη συσκευή, Bluetooth Headset, Μοντέλο: KOSS PORTA PRO WIRELESS 2.0, συμμορφώνεται με τις βασικές απαιτήσεις και άλλες σχετικές διατάξεις της οδηγίας 2014/53/ΕΕ. Αντίγραφο της Δήλωσης Συμμόρφωσης είναι διαθέσιμο στη διεύθυνση koss.com/PortaProWireless2p0/compliance

Πληροφορίες απόρριψης (AHHE) Αυτό το προϊόν ταξινομείται σύμφωνα με την Οδηγία για τα Απόβλητα Ηλεκτρικού και Ηλεκτρονικού Εξοπλισμού (AHHE) και υπόκειται σε ανακύκλωση. Μην πετάτε αυτό το προϊόν ως μη διαλογή απόβλητα. Αντίθετα, θα πρέπει να συλλέγεται χωριστά και να ανακυκλώνεται σύμφωνα με τους τοπικούς κανονισμούς για την αποφυγή πιθανών αρνητικών επιπτώσεων στο περιβάλλον και την ανθρώπινη υγεία. Για περισσότερες πληροφορίες σχετικά με την ανακύκλωση αυτού του προϊόντος, επικοινωνήστε με το τοπικό γραφείο της πόλης σας, την υπηρεσία απόρριψης οικιακών απορριμμάτων ή το κατάστημα από το οποίο αγοράσατε το προϊόν.

ΠΡΟΕΙΔΟΠΟΙΗΣΗ CE Ακούστε σε μέτριο ένταση για να αποφύγετε βλάβη στην ακοή.

ΠΕΡΙΟΡΙΣΜΕΝΗ ΕΓΓΥΗΣΗ 1 ΕΤΟΥΣ - KOSS, KOSS and Design, HEARING IS BELIEVING, PORTA PRO, και THE SOUND OF KOSS είναι κατοχυρωμένα στο Γραφείο Ευρεσιτεχνιών και Εμπορικών Σημάτων των ΗΠΑ και είναι εμπορικά σήματα της Koss Corporation σε άλλες χώρες. Πληροφορίες για τα δίπλωμα ευρεσιτεχνίας: www.koss.com/patent - Τα χαρακτηριστικά και οι προδιαγραφές του προϊόντος υπόκεινται σε αλλαγές χωρίς προειδοποίηση. Το προϊόν μπορεί να διαφέρει από τις εικόνες που εμφανίζονται.-

ΠΡΟΔΙΑΓΡΑΦΕΣ - Koss Corporation Μοντέλο: Porta Pro Wireless 2.0 - Είσοδος: 5V ⎓ ,80mA ή τροφοδοτείται από (3,7V, 100mAh) - Μπαταρία Li-Ion Polymer - Εκτύπωση στην Κίνα - Κατασκευή στην Κίνα - Πρότυπο υποστήριξης Bluetooth: 802.15.1 - Εύρος συχνότητας : 2402-2480MHz - Μέγιστη ισχύς εξόδου RF : 2,24dBm (EIRP) - Τύπος διαμόρφωσης: GFSK, π/4 - Ρυθμός δεδομένων: 1Mbps, 2Mbps - Ποσότητα καναλιών: 79 - ΜΠΑΤΑΡΙΑ ΙΟΝΤΩΝ ΛΙΘΙΟΥ - Μοντέλο: 9303, EN, , 100mAh - Κτίριο 1, 12 Sanjiang Industrial Zone Road, Hengli Town, Dongguan City, επαρχία Guangdong, Κίνα - ΣΥΝΤΗΡΗΣΗ ΜΠΑΤΑΡΙΑΣ: Για να παρατείνετε τη διάρκεια ζωής της μπαταρίας, φορτίστε πλήρως το προϊόν τουλάχιστον μία φορά το μήνα. Μη χρησιμοποιείτε ή αποθηκεύετε το προϊόν σε ζεστές (>45°C) ή κρύες (<0°C) θερμοκρασίες. Η διάρκεια ζωής της μπαταρίας ποικίλλει ανάλογα με τη χρήση και τις ρυθμίσεις.

Έγγραφα συμμόρφωσης διαθέσιμα στη διεύθυνση koss.com/PortaProWireless2p0/compliance

POLISH

OSTRZEŻENIE

Prosimy o uważne przeczytanie niniejszych ostrzeżeń dotyczących bezpieczeństwa, aby zapewnić sobie bezpieczeństwo osobiste i zapobiec uszkodzeniu mienia. - Nie zostawiaj urządzeń w pobliżu otwartego ognia lub ekstremalnych źródeł ciepła. - Nie wystawiaj swoich urządzeń na działanie cieczy lub ekstremalnej wilgoci. - Nie upuszczaj, nie demontuj, nie podgrzewaj w mikrofalówce, nie spalaj ani nie maluj swoich urządzeń. - Nie wystawiaj swoich urządzeń na działanie ekstremalnie wysokich lub niskich temperatur. - Czyść urządzenia czystą, suchą szmatką. - Nie wystawiaj urządzeń na bezpośrednie działanie promieni słonecznych przez dłuższy czas. - Nie wrzucaj swoich urządzeń do ognia. Bateria może eksplodować, powodując obrażenia lub śmierć. - Nie próbuj czyścić urządzeń podczas ich ładowania. - Ładuj swoje urządzenia wyłącznie za pomocą komponentów dostarczonych wraz z urządzeniami. - Nie próbuj wyłączać urządzeń, ładowarek ani kabli ani otwierać na siłę wbudowanego akumulatora. - Nie ładuj urządzeń w wilgotnych miejscach ani w ekstremalnie wysokich lub niskich temperaturach. - Nie zostawiaj ani nie przechowuj urządzeń ani ich akcesoriów w pobliżu poduszek powietrznych samochodu lub nad nimi, ponieważ może to spowodować poważne obrażenia

OSTRZEŻENIE DOTYCZĄCE AKUMULATORA

- Nie demontuj, nie uderzaj, nie zgniatają ani nie wrzucaj baterii do ognia. Nie narażaj baterii na materiały przewodzące, ciecze, ogień lub wysokie temperatury. - Nie pozwól, aby metalowe przedmioty dotykały dwóch biegunów akumulatora. Nie używaj dalej baterii, jeśli ma wybrzuszenia, wycieki, odbarwienia, nieprzyjemny zapach lub inne nieprawidłowości - Nie używaj akumulatora po zanurzeniu go w wodzie - Jeśli bateria będzie używana niewłaściwie, może eksplodować lub wyciekać, powodując oparzenia i inne obrażenia urazy. Jeśli bateria wycieknie, należy ją ostrożnie zutylizować zgodnie z lokalnymi przepisami oraz przepisy dotyczące utylizacji baterii.

Firma Koss Corporation niniejszym oświadcza, że to urządzenie bezprzewodowe, zestaw słuchawkowy Bluetooth, model: KOSS PORTA PRO WIRELESS 2.0, jest zgodne z zasadniczymi wymaganiami i innymi odpowiednimi postanowieniami dyrektywy 2014/53/UE. Kopia Deklaracji zgodności jest dostępna na stronie koss.com/PortaProWireless2p0/compliance

Informacje dotyczące utylizacji (WEEE) Ten produkt jest sklasyfikowany zgodnie z dyrektywą w sprawie zużytego sprzętu elektrycznego i elektronicznego (WEEE) i podlega recyklingowi. Nie należy wyrzucać tego produktu razem z nieposortowanymi odpadami komunalnymi. Zamiast tego należy go zbierać oddzielnie i poddać recyklingowi zgodnie z lokalnymi przepisami, aby uniknąć potencjalnego negatywnego wpływu na środowisko i zdrowie ludzkie. Aby uzyskać więcej informacji na temat recyklingu tego produktu, skontaktuj się z lokalnym urzędem miasta, firmą zajmującą się utylizacją odpadów domowych lub sklepem, w którym produkt został zakupiony.

OSTRZEŻENIE CE Słuchaj przy umiarkowanej głośności, aby uniknąć uszkodzenia słuchu.

1-ROCZNA OGRANICZONA GWARANCJA — KOSS, KOSS i Design, HEARING IS BELIEVING, PORTA PRO, i THE SOUND OF KOSS są zarejestrowane w Urzędzie Patentów i Znaków Towarowych Stanów Zjednoczonych i są znakami towarowymi Koss Corporation w innych krajach. Informacje patentowe: www.koss.com/patent — Cechy i specyfikacje produktu mogą ulec zmianie bez powiadomienia. Produkt może różnić się od pokazanego na zdjęciach.-

DANE TECHNICZNE - Koss Corporation Model: Porta Pro Wireless 2.0 - Wejście: 5 V, ⎓ 80 mA lub zasilane (3,7 V, 100 mAh) - Bateria polimerowa litowo-jonowa - Wydrukowano w Chinach - Wyprodukowano w Chinach - Standard obsługi Bluetooth: 802.15.1 - Zakres częstotliwości : 2402-2480 MHz - Maks. moc wyjściowa RF: 2,24 dBm (EIRP) - Typ modulacji: GFSK, π/4 - Szybkość transmisji danych: 1Mbps, 2Mbps - Ilość kanałów: 79 - BATERIA LITOWO-JONOWA - Model: EN500930, 3.7V , 100 mAh - Budynek 1, 12 Sanjiang Industrial Zone Road, Hengli Town, Dongguan City, prowincja Guangdong, Chiny - KONSERWACJA AKUMULATORA: Aby przedłużyć żywotność akumulatora, należy całkowicie naładować produkt co najmniej raz w miesiącu. Nie używać i nie przechowywać produktu w wysokich (>45°C) lub niskich (<0°C) temperaturach. Żywotność baterii zależy od sposobu użytkowania i ustawień.

Dokumenty dotyczące zgodności są dostępne na stronie koss.com/PortaProWireless2p0/compliance

HUNGARIAN

FIGYELEM

Kérjük, figyelmesen olvassa el ezeket a biztonsági figyelmeztetéseket személyes biztonsága és az anyagi károk elkerülése érdekében. - Ne hagyja készülékeit tűz vagy szélsőséges hőforrás közvetlen közelében. - Ne tegye ki készülékeit folyadékokat vagy extrém páratartalomnak. - Ne dobja le, ne szedje szét, ne tegye mikrohullámú sütőbe, égesse el vagy fesse be készülékeit. - Ne tegye ki készülékeit extrém magas vagy alacsony hőmérsékletnek. - Tisztítsa meg készülékeit tiszta, száraz ruhával. - Ne hagya készülékeit huzamosabb ideig közvetlen napfényen. - Ne dobja tűzbe készülékeit. Az akkumulátor felrobbanhat, ami sérülést vagy halált okozhat. - Ne próbálja meglisztítani az eszközeit töltés közben. - Csak az eszközökhöz mellékelt töltőket használja. Ne próbálja meg kikapcsolni az eszközöket, a töltőket vagy a kábeleket, és ne erőltesse fel a beépített akkumulátort. - Ne töltse készülékeit nedves helyen, illetve extrém magas vagy alacsony hőmérsékleten - Ne hagyja vagy tárolja a készülékeket vagy azok tartozékait autója légzsákjai közelében vagy felett, mert súlyos sérülést okozhat

AKKUMULÁTORRA VONATKOZÓ FIGYELMEZTETÉS

- Ne szerelje szét, ne lisse meg, ne törje össze vagy tegye tűzbe az akkumulátort. Ne tegye ki az akkumulátort vezető anyagokra, folyadékokra, tűzre vagy magas hőmérsékletre. - Ne hagyja, hogy az érintkezők egyszerre érintsék a két pólusát. Ne használja tovább a az akkumulátort, ha kidudorodott, szivárog, elszíneződött, szaga van vagy bármilyen más rendellenesség van rajta - Ne használja az akkumulátort, miután vízbe merítette - Ha az akkumulátort nem megfelelően használják, felrobbanhat vagy kifolyhat, ami égési sérüléseket és egyéb személyi sérüléseket okozhat sérülések. Ha az akkumulátor szivárog, gondosan ártalmatlanítsa a helyi törvényeknek megfelelően és az akkumulátorok ártalmatlanítására vonatkozó előírásokat.

A Koss Corporation ezennel kijelenti, hogy ez a vezeték nélküli eszköz, Bluetooth Headset, Típus: KOSS PORTA PRO WIRELESS 2.0, megfelel a 2014/53/EU irányelv alapvető követelményeinek és egyéb vonatkozó rendelkezéseinek. A megfelelőségi nyilatkozat egy példánya a koss.com/PortaProWireless2p0/compliance címen érhető el

Ártalmatlanítási információ (WEEE)Ez a termék az elektromos és elektronikus berendezések hulladékáról szóló (WEEE) irányelv hatálya alá tartozik, és újrahasznosítható. Ne dobja ki ezt a terméket válogatatlan települési hulladékként. Ehelyett külön kell gyűjteni és a helyi előírásoknak megfelelően újrahasznosítani, hogy elkerüljék a környezetre és az emberi egészségre gyakorolt esetleges negatív hatásokat. A termék újrahasznosításával kapcsolatos további információk érdekében a helyi önkormányzathoz, a háztartási hulladékkezelési szolgáltatóhoz vagy ahhoz az üzlethez, ahol a terméket vásárolta.

CE FIGYELMEZTETÉS Hallgassa mérsékelt hangerővel a halláskárosodás elkerülése érdekében.

1 ÉVES KORLÁTOZOTT GARANCIA – A KOSS, KOSS és Design, HEARING IS BELIEVING, PORTA PRO, és THE SOUND OF KOSS az Egyesült Államok Szabadalmi és Védjegyhivatalában vannak bejegyzve, és a Koss Corporation védjegyei más országokban. Szabadalmi információk: www.koss.com/patent - A termék jellemzői és műszaki adatai előzetes értesítés nélkül változhatnak. A termék eltérhet a képen láthatóktól.-

MŰSZAKI ADATOK - Koss Corporation Model: Porta Pro Wireless 2.0 - Bemenet: 5V, ⎓ 80mA vagy tápellátás (3,7V, 100mAh) - Li-Ion Polymer Akkumulátor - Kínában nyomtatva - Kínában készült - Bluetooth támogatási szabvány: 802.15.1 - Frekvencia tartomány : 2402-2480MHz - Max. RF kimeneti teljesítmény: 2,24 dBm (EIRP) - Moduláció típusa: GFSK, π/4 - Adatsebesség: 1Mbps, 2Mbps - Csatornák mennyisége: 79 - LITHIUM ION AKKUMULÁTOR - Model: EN50093V0, 3.093V0, - 100mAh - Épület, 12. Sanjiang Industrial Zone Road, Hengli Town, Dongguan City, Guangdong tartomány, Kína - AKKUMULÁTOR KARBANTARTÁSA: Az akkumulátor élettartamának meghosszabbítása érdekében havonta legalább egyszer teljesen töltse be a terméket. Ne használja vagy tárolja a terméket meleg (>45°C) vagy hideg (<0°C) hőmérsékleten. Az akkumulátor élettartama a használattól és a beállításoktól függően változik.

A megfelelőségi dokumentumok a koss.com/PortaProWireless2p0/compliance címen érhetők el

PORTUGESE

AVISO

Leia estes avisos de segurança com atenção para garantir sua segurança pessoal e evitar danos materiais. - Não deixe seus dispositivos próximos a chamas ou fontes extremas de calor. - Não exponha seus dispositivos a líquidos ou umidade extrema. - Não deixe cair, desmonte, coloque no microondas, incinere ou pinte seus dispositivos. - Não exponha seus dispositivos a temperaturas extremamente altas ou baixas. - Limpe seus dispositivos com um pano limpo e seco. - Não deixe seus dispositivos expostos à luz solar direta por um longo período de tempo. - Não descarte seus dispositivos no fogo. A bateria pode explodir causando ferimentos ou morte. - Não tente limpar seus dispositivos enquanto eles estiverem sendo carregados. - Carregue os seus dispositivos apenas com os componentes fornecidos com os dispositivos. - Não tente desativar os dispositivos, carregadores ou cabos nem forçar a abertura da bateria incorporada. - Não carregue seus dispositivos em áreas úmidas ou em temperaturas extremamente altas ou baixas. - Não deixe nem guarde os dispositivos ou qualquer um dos seus acessórios perto ou sobre os airbags do seu automóvel, porque podem ocorrer ferimentos graves

AVISO DE BATERIA

- Não desmonte, bata, esmague ou coloque a bateria no fogo. Não exponha a bateria a materiais condutores, líquidos, fogo ou altas temperaturas. - Não permita que objetos metálicos toquem nos dois pólos da bateria. Não continue a usar o bateria se apresentar protuberâncias, vazamentos, descoloração, odores ou qualquer outra anormalidade - Não use a bateria depois de ter sido submersa em água - Se a bateria for usada incorretamente, ela poderá explodir ou vazar, causando queimaduras e outros danos pessoais. lesões. Se a bateria vazar, ela deverá ser descartada com cuidado de acordo com as leis locais e regulamentos relativos ao descarte de baterias.

A Koss Corporation declara que este dispositivo sem fio, fone de ouvido Bluetooth, modelo: KOSS PORTA PRO WIRELESS 2.0, está em conformidade com os requisitos essenciais e outras disposições relevantes da diretiva 2014/53UE. Uma cópia da Declaração de Conformidade está disponível em koss.com/PortaProWireless2p0/compliance

Informações sobre descarte (REEE)Este produto é classificado de acordo com a Diretiva de Resíduos de Equipamentos Elétricos e Eletrônicos (REEE) e está sujeito a reciclagem. Não descarte este produto como lixo municipal indiferenciado. Em vez disso, devem ser recolhidos separadamente e reciclados de acordo com as regulamentos locais para evitar potenciais impactos negativos no ambiente e na saúde humana. Para obter mais informações sobre a reciclagem deste produto, entre em contato com a prefeitura local, o serviço de coleta de lixo doméstico ou a loja onde adquiriu o produto.

AVISO CE Ouça em volumes moderados para evitar danos auditivos.

GARANTIA LIMITADA DE 1 ANO - KOSS, KOSS e Design, HEARING IS BELIEVING, PORTA PRO, e THE SOUND OF KOSS estão registrados no Escritório de Marcas e Patentes dos EUA e são marcas registradas da Koss Corporation em outros países. Informações sobre patentes: www.koss.com/patent - As características e especificações do produto estão sujeitas a alterações sem aviso prévio. O produto pode variar das imagens mostradas.-

ESPECIFICAÇÕES - Koss Corporation Modelo: Porta Pro Wireless 2.0 - Entrada: 5V, ⎓ 80mA ou alimentado por (3,7V, 100mAh) - Bateria de polímero de íon-lítio - Impresso na China - Fabricado na China - Padrão de suporte Bluetooth: 802.15.1 - Faixa de frequência : 2402-2480MHz - Potência de saída Max.RF: 2,24dBm (EIRP) - Tipo de modulação: GFSK,π/4 - Taxa de dados: 1Mbps, 2Mbps - Quantidade de canais: 79 - BATERIA DE ION DE LÍTIO - Modelo: EN500930, 3.7V , 100mAh - Edifício 1, 12 Sanjiang Industrial Zone Road, cidade de Hengli, cidade de Dongguan, província de Guangdong, China - MANUTENÇÃO DA BATERIA: Para prolongar a vida útil da bateria, carregue totalmente o produto pelo menos uma vez por mês. Não utilize nem armazene o produto em temperaturas quentes (>45°C) ou frias (<0°C). A duração da bateria varia de acordo com o uso e as configurações.

Documentos de conformidade disponíveis em koss.com/PortaProWireless2p0/compliance

IRISH

RABHADH

Léigh na rabhadh sábháilteachta seo go cúramach le do thoil chun do shábháilteacht phearsanta a chinntiú agus chun damáiste maoine a chosc. - Ná fág do ghléasanna cóngarach do laraocha oscailte nó dfhoinsí foirceacha teasa. - Ná nocht do chuid gléasanna do thaise leachtachta nó foirceachta. - Ná scaoil, chróchmhúch, ná dóite/micreoitheon/péint do ghléasanna. - Ná nochtaigh do ghléasanna chuig teochtaí fíor-ard nó íoslu . - Glan do ghléasanna le héadach glan, tirim. - Ná fág do ghléasanna faoi sholas dírseach na gréine ar feadh tréimhse fada arna. - Ná dóscartha do ghléasanna i dtine. D'fhéadfaí pléasc a bhaineann ó chaill le gortú nó bás. - Ná déan iarracht do ghléasanna a ghlanadh agus iad á luchtú. - Ná muinear ach ar do ghléasanna leis na comhpháirteanna a sholáthraítear leis na gléasanna. - Ná déan iarracht na gléasanna, na chargers nó na cáibláí a dhíchumasú nó an ábhal ionsaí a bhrú isteach sna gléasanna. - Ná gléasanna i limistéir thaise no i dteocht mhór ard no íseal. - Ná fág agus ná stóráil/taifid na gléasanna nó aon chuid dá ngabhálais in aice le málaí aer do ghluaisteáin nó as a chionn, toisc go bhféadfadh gortú tromchúiseach a bheith mar thoradh air

RABHADH BATTERY

- Ná díchóimeáil, ná buail, ná bris nó cuir an cadhnra tri thine. Ná nocht an ceallraí le hábhair seoltacha, leachtanna, tine, nó teochtaí arda. - Ná lig do rudaí miotail teagmháil a dhéanamh le dhá chuaille na ceallraí. Ná lean ar aghaidh ag baint úsáide as an ceallra má tá bulges, scoitheadh, múchtaithna, boilsiúlacht nó aon rud eile neamhghnách. - Na húsáid an ceallraí ar bhealach eile ná mar a bheith ceaptha. Má úsáidtear an ceallraí go míchuí, féadfaidh sé damáiste nó scoitheadh, is cúis le dóinna agus pearsanta eile gortaithe. Má scoitheann an ceallraí, ba cheart é a dhíúscairt go cúramach de réir na ndlíthe áitiúla agus nialchain maidir le dúscairt ceallraí.

Dearbhaíonn Koss Corporation leis seo go bhfuil an gléas gan sreang seo, Bluetooth Headset, Múnla: KOSS PORTA PRO WIRELESS 2.0, ag comhlíonadh cheanglais bhunriachtanacha agus forálacha dlíthartha eile Threoir 2014/53/AE. Tá cóip den Dearbhú Comhréireachta ar fáil ag koss.com/PortaProWireless2p0/compliance

Faisnéis Dúscartha (WEEE)Aicmítear an táirge seo faoin Treoir um Dhramhthrealamh Leictreach agus Leictreonach (WEEE) agus tá sé faoi réir athchúrsála. Ná díosc/dramáil an táirge seo mar dramhaíl chomhshaolach neamhroinnte. Ina áit sin, ba cheart é a bhailiú ar leithrigh agus a athchúrsáil de réir rialachán áitiúla chun tionchair dhúláthacha ionchasacha ar an gcomhshaol agus ar shláinte an duine a sheachaint. Le haghaidh tuilleamh eolais faoi athchúrsáil an táirge seo, déan teagmháil le d'oifig cathrach áitiúil, le do sheirbhís dúscartha dramhaíola tí, nó leis an siopa inar cheannaigh tú an táirge.

CE RABHADH Éist le toirteanna measartha chun damáiste éisteachta a sheachaint.

BARÁNTA TEORANTA 1 BHLIAIN - KOSS, KOSS and Design, IS CREIDEAMH ÉISTEACHTA, tá PORTA PRO, agus THE SOUND OF KOSS cláraithe in Oifig Paitinne agus Trádmharcanna na SA agus is trádmharcanna iad de chuid Koss Corporation i dtíortha eile. Eolas Paitinne: www.koss.com/patent - Féadfaidh gnéithe agus sonraíochtaí an táirge a athrú gan fógra. Féadfaidh an táirge a bheith éagsúil ó na híomhánna a thaispeántar.-

SONRAÍOCHTAÍ - Koss Corporation Múnla: Porta Pro Gan Sreang 2.0 - Eiseoidc: 5V ⎓ ,80mA nó faoi thiomáint ag (3,7V, 100mAh) - Li-Ion polaiméireach Bataraí - Clóbhuailte sa Sín - Déanta sa Sín - Caighdeán Tacaíocht Bluetooth: 802.15.1 - Raon Minicíocht : 2402-2480MHz - Max.RF Cumhacht Aschur: 2.24dBm (EIRP) - Cineál modhnú: GFSK, π/4 - Sonraí Ráta: 1Mbps, 2Mbps - Cainníocht Cainéil: 79 - LITHIAM ION Battery - Samhail: EN500.730, 2Mbps - Cainníocht Cainéil : 100mAh - Foirgneamh 1, 12 Sanjiang Industrial Zone Road, Hengli Town, Dongguan City, Guangdong Province, Sína - VÓRDEÍVANAE BATERIJE: Ceadaíonn d'fhéadfaí saolré do chuid ceallraí a fhad, muirear iomlán an táirge a laghad uair sa mhí. Ná húsáid agus ná stóráil an táirge i dteocht te (>45°C) nó íoslu (<0°C). Athraíonn saol ceallraí de réir úsáide agus suímh.

Doiciméid chomhlíonta ar fáil ag koss.com/PortaProWireless2p0/compliance

ROMANIAN

AVERTIZARE

Vă rugăm să citiți cu atenție aceste avertismente de siguranță pentru a vă asigura siguranța personală și pentru a preveni deteriorarea proprietății. - Nu lăsați dispozitivele în imediata apropiere a flăcărilor deschise sau a surselor extreme de căldură. - Nu expuneți dispozitivele la lichide sau la umiditate extremă. - Nu scăpați, dezasamblați, gătiți cu microunde, incinerați sau vopsiți dispozitivele. - Nu expuneți dispozitivele la temperaturi extrem de ridicate sau scăzute. - Curățați-vă dispozitivele cu o cârpă curată și uscată. - Nu lăsați dispozitivele în lumina directă a soarelui pentru o perioadă lungă de timp. - Nu aruncați dispozitivele în fo