S8_键盘皮套11寸_说明书[海外版]
成品尺寸:165*105mm/风琴折

MAGIC JOHN

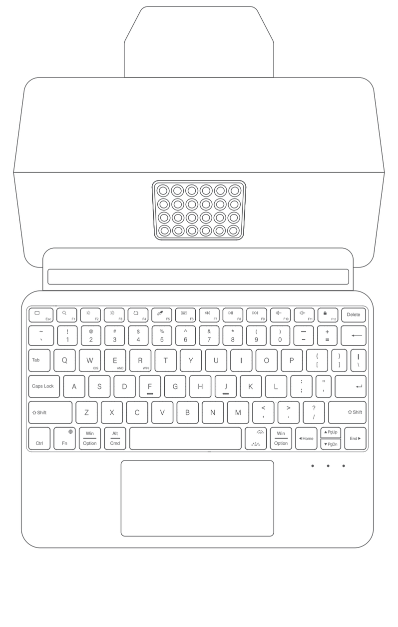

Keyboard Case

Explore Technology, Witness Quality.

EN

Product Introduction

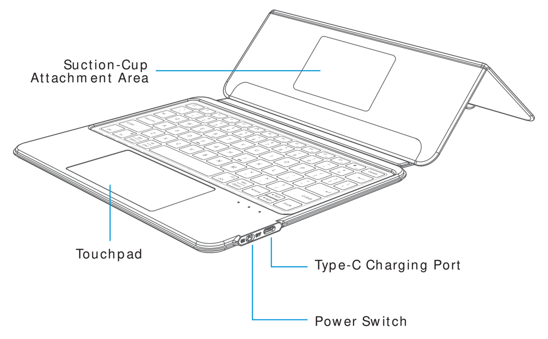

Packing List	Keyboard Case x1, Data Cable x1, Suction Cup x1

Installing the Suction Cups

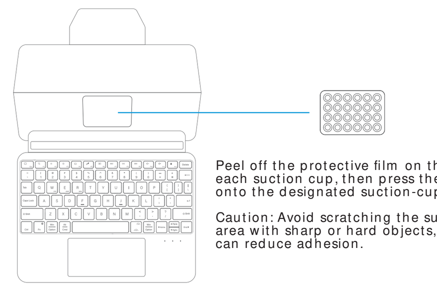

Peel off the protective film on the back of each suction cup, then press them firmly onto the designated suction-cup area.

Caution: Avoid scratching the suction-cup area with sharp or hard objects, as this can reduce adhesion.

EN

Product Specifications

Charging Port: Type-C
Product Function: Keyboard input/Touchpad
Operating Current: <10 mA
Standby Time: ≥60 days
Charging Time: <2 h

Connection: Bluetooth 5.2
Main Material: PU + ABS
Operating Distance: ≤10 m
Battery Capacity: 500 mAh

Wireless Connection

1. Attach the tablet to the keyboard and turn on the keyboard.
2. Slide the switch on the right side of the keyboard to ON. The power indicator (red light) will turn on for one second and then go off, while the pairing indicator (blue light) will begin flashing.
3. Open the ""Settings"" App on the tablet.
4. Tap ""Bluetooth"" to turn it on (set to ""ON"" or show green).
5. Find and tap ""MAGIC JOHN"" under ""Other Devices"", then tap ""Pair"" in the pop-up window. Once paired successfully, the blue light will stay on steadily.

1. If the tablet's Bluetooth fails to search for the Bluetooth name ""MAGIC JOHN"" when the keyboard has su cient power, please long-press the combination keys (fn + ctrl + T) for 3 seconds to reset the keyboard's Bluetooth settings, and then repeat the above Bluetooth connection steps.
2. Slide the switch on the right side of the keyboard to ON. The power indicator (red light) will turn on for one second and then go off, while the pairing indicator (blue light) will begin flashing.
3. After the first pairing with the tablet, the keyboard will appear under ""My Devices"" in ""Settings"" > ""Bluetooth"".

Switching Between IOS / AND / WIN Systems

Fn + W: Switch to IOS system: Long-press for 2 seconds until the white indicator blinks twice, indicating successful switching.

Fn + E: Switch to AND system: Long-press for 2 seconds until the white indicator blinks twice, indicating successful switching.

Fn + R: Switch to WIN system: Long-press for 2 seconds until the white indicator blinks twice, indicating successful switching.

EN

Keyboard Indicator Lights

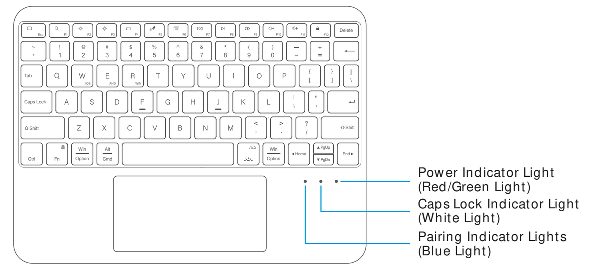

Low Battery: Red Light Flashing.
Charging: Red Light On.
Fully Charged: Green Light On.

Pairing Request: Blue Light Flashing.
Caps On: white light stays on / Caps Off: white light goes off.

Backlight Keys

Adjust backlight brightness (low, medium, high, off).

Fn + Adjust key light effects (7 types available).

Note: The backlight will automatically turn off if no key is pressed for 6 seconds, and will turn on again when any key is tapped.

Key Operation Instructions

Multifunctional combination keys are usually used with the Shift, Ctrl, and fn keys. Take the % 5 key as an example:

Normal press: % 5 = 5

Combination key: Shift + % 5 = %

EN

Shortcut Key Map

Most of the shortcut keys are implemented by Fn "shortcut keys".

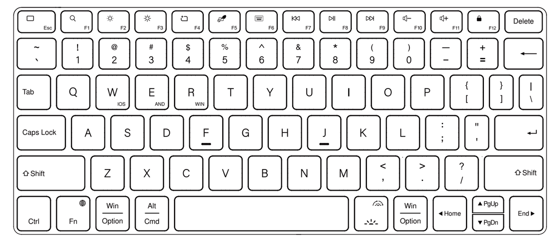

Fn + Ctrl + T = Restore factory defaults (hold 3 s)

= Home
= Search
= Brightness –
= Brightness +
= Screenshot
= Turn the touchpad on/off
= Show/Hide On-Screen Keyboard
= Previous Track
= Play / Pause
= Next Track
= Volume –
= Volume +
= Lock screen

Friendly Reminder:Some tablet operating systems block certain key combinations for security reasons, which can prevent a shortcut from working. If a shortcut fails, use the system's built-in shortcuts first or remap the keys through a third-party input method.

EN

Keyboard Charging

To charge the keyboard, plug the supplied Type-C cable into the Type-C port on the right side. A full charge takes about 2 h. The LED turns from red to green when charging is complete.

⚠ Precautions

1.Use this product within 0–35 °C. Store it between –20 °C and +45 °C.
2.Do not expose the product to high temperatures or heat sources (sunlight, heaters, microwaves, ovens, water heaters, etc.). Overheating may cause explosion.
3.Never throw the keyboard into a fire. The battery can ignite and explode.
4.Do not disassemble, modify, insert foreign objects, or immerse the keyboard in water or other liquids. These actions may cause leakage, overheating, fire, or explosion.
5.Do not severely impact, crush, or puncture the keyboard. Avoid excessive external pressure to prevent internal short circuits and overheating.
6.Keep away from benzene, thinners, and other chemicals to prevent corrosion and extend product life.
7.Turn off the keyboard when not in use for long periods to prolong battery life.
8.For optimal battery longevity, charge only when the power indicator flashes. Charge for at least 2 hours each time.
9.After charging, disconnect the power adapter from the device and unplug it from the wall outlet.
10.Radio waves or magnets in this device may affect implanted medical devices such as pacemakers, cochlear implants, or hearing aids. Consult the device manufacturer for usage restrictions.
11.Keep at least 15 cm away from implanted medical devices such as pacemakers or cochlear implants while using this product.

DE

Produktbeschreibung

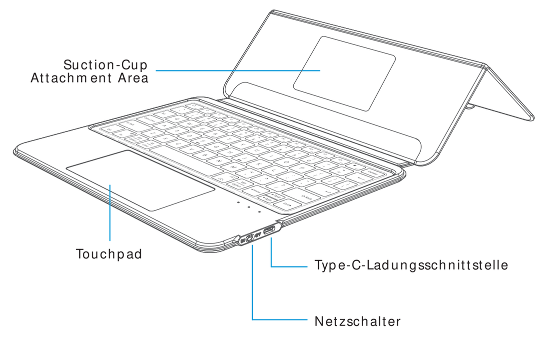

Verpackungsliste	Tastatur-Schutzhülle x1 Datenkabel x1 Saugnapf x1

Installing the Suction Cups

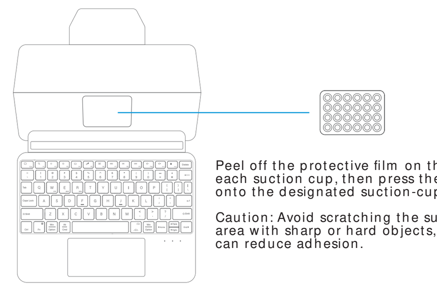

Peel off the protective film on the back of each suction cup, then press them firmly onto the designated suction-cup area.

Caution: Avoid scratching the suction-cup area with sharp or hard objects, as this can reduce adhesion.

DE

Produktparameter

Ladeanschluss: Type-C
Produktfunktion: Tastatureingabe/Touchpad
Arbeitsstrom: <10 mA
Standby-Zeit: ≥60 Tage
Ladezeit: <2 Stunden

Verbindungsart: Bluetooth 5.2
Hauptmaterial: PU+ABS
Betriebsreichweite: ≤10 m
Batteriekapazität: ≈500 mAh

Drahtlose Verbindung

1. Befestigen Sie das Tablet an der Tastatur und schalten Sie die Tastatur ein.
2. Schalten Sie den Schalter auf der rechten Seite der Tastatur auf "ON" . Die Betriebsanzeige (rote Licht) leuchtet 1 Sekunde lang auf und erlischt dann, während die Kopplungsanzeige (blaue Licht) blinkt.
3. Öffnen Sie die App ""Einstellungen"" auf Ihrem Tablet.
4. Tippen Sie auf ""Bluetooth"", um Bluetooth auf ""ON"" oder grün zu setzen.
5. Suchen Sie unter ""Andere Geräte"" den Eintrag ""MAGIC JOHN"" und klicken Sie darauf. Klicken Sie anschließend im Popup-Fenster auf ""Koppeln"". Nach erfolgreicher Kopplung leuchtet die blaue Licht dauerhaft.

1. Wenn die Tastatur ausreichend aufgeladen ist und das Tablet den Bluetooth-Namen ""MAGIC JOHN"" nicht finden kann, halten Sie die Tastenkombination (fn+ctrl+T) 3 Sekunden lang gedrückt, um die Bluetooth-Einstellungen der Tastatur zurückzusetzen, und wiederholen Sie dann die oben beschriebenen Schritte zum Herstellen einer Bluetooth-Verbindung.
2. Wenn die Tastatur etwa 10 Minuten lang nicht bedient wird, wechselt sie in den Ruhemodus, und die Bluetooth-Verbindung wird unterbrochen. Durch Drücken einer beliebigen Taste wird die Verbindung automatisch wiederhergestellt.
3. Nach dem ersten Koppeln mit dem Tablet wird die Tastatur unter ""Einstellungen"" > ""Bluetooth"" unter ""Meine Geräte"" angezeigt.

Wechseln zwischen IOS/AND-/WIN-Systemen

Fn + W: Umschalten des IOS-Systems: Halten Sie die Taste zwei Sekunden lang gedrückt, bis die weißes Licht zweimal blinkt. Die Umschaltung ist erfolgreich.

Fn + E: Umschalten des AND-Systems: Halten Sie die Taste zwei Sekunden lang gedrückt, bis die weißes Licht zweimal blinkt. Die Umschaltung ist erfolgreich.

Fn + R: Umschalten des WIN-Systems: Halten Sie die Taste zwei Sekunden lang gedrückt, bis die weißes Licht zweimal blinkt. Die Umschaltung ist erfolgreich.

DE

Tastatur-Indikatorleuchten

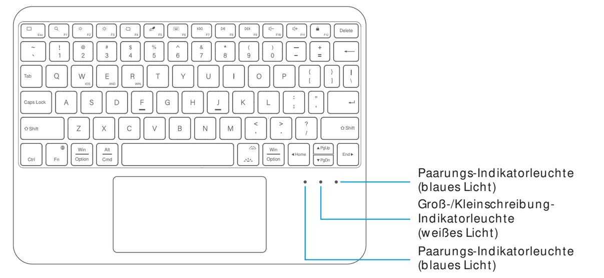

Niedrige Batterieladung: Rotes Licht blinkt.
Ladevorgang: Rotes Licht leuchtet ständig.
Vollständig aufgeladen: Grünes Licht leuchtet stetig.
Pairing-Anfrage:Blaues Licht blinkt.
Großbuchstaben: Weiße Lampe leuchtet ständig / Kleinbuchstaben: Weiße Lampe erlischt.

Backlight-Tasten

Regulieren Sie die Helligkeit der Hintergrundbeleuchtung (niedrig, mittel, hoch, aus).

Fn + Wichtige Lichteffekte anpassen (7 verschiedene Licht-Effekte).

Hinweis: Wenn Sie 6 Sekunden lang keine Taste drücken, schaltet sich die Hintergrundbeleuchtung der Tastatur automatisch aus. Wenn Sie erneut eine Taste drücken, schaltet sich die Hintergrundbeleuchtung automatisch wieder ein.

Bedienungsanleitung für die Tasten

Die Multifunktionstasten werden normalerweise zusammen mit der Umschalttaste, der Strg-Taste und der fn-Taste verwendet.

Nehmen wir als Beispiel die Taste % 5 :

Normale drücken: % 5 = 5

Kombinationstaste: Shift + % 5 = %

DE

Tastaturkürzel-Karte

Die meisten Tastenkombinationen werden durch Fn + "Tastenkombination" realisiert.

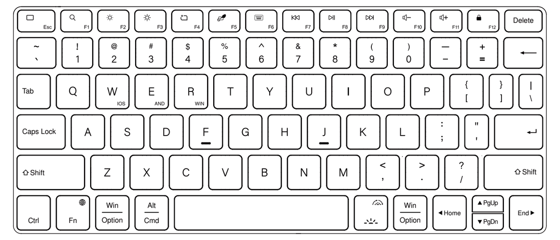

Fn + Ctrl + T = Zurücksetzen der Tastatur auf die Werkseinstellungen (3 Sekunden lang gedrückt halten)

= Zurück zum Startbildschirm
= Suche
= Helligkeit -
= Helligkeit +
= Screenshot
= Touchpad ein-/ausschalten
= Bildschirmtastatur einblenden/ausblenden
= Medien zurück
= Wiedergabe/Pause
= Medien vorwärts
= Lautstärke -
= Lautstärke +
= Bildschirm sperren"

Wichtiger Hinweis: Aus Sicherheitsgründen schränkt das Betriebssystem von Tablet-Geräten die Überwachung bestimmter Tastenkombinationen durch Drittanbieter-Apps ein, wodurch bestimmte Tastenkombinationen möglicherweise nicht funktionieren. Wenn eine Tastenkombination nicht funktioniert, empfehlen wir, vorrangig die vom System nativ unterstützten Tastenkombinationen zu verwenden oder diese über eine Drittanbieter-Eingabemethode anzupassen.

DE

Tastatur aufladen

Um die Tastatur aufzuladen, können Sie das Typ-C-Kabel an den Typ-C-Anschluss auf der rechten Seite der Tastatur anschließen. In der Regel dauert das Aufladen der Tastatur etwa zwei Stunden. Wenn die rote Ladeanzeige grün leuchtet, ist der Ladevorgang abgeschlossen.

⚠ Precautions

1.Use this product within 0–35 °C. Store it between –20 °C and +45 °C.
2.Do not expose the product to high temperatures or heat sources (sunlight, heaters, microwaves, ovens, water heaters, etc.). Overheating may cause explosion.
3.Never throw the keyboard into a fire. The battery can ignite and explode.
4.Do not disassemble, modify, insert foreign objects, or immerse the keyboard in water or other liquids. These actions may cause leakage, overheating, fire, or explosion.
5.Do not severely impact, crush, or puncture the keyboard. Avoid excessive external pressure to prevent internal short circuits and overheating.
6.Keep away from benzene, thinners, and other chemicals to prevent corrosion and extend product life.
7.Turn off the keyboard when not in use for long periods to prolong battery life.
8.For optimal battery longevity, charge only when the power indicator flashes. Charge for at least 2 hours each time.
9.After charging, disconnect the power adapter from the device and unplug it from the wall outlet.
10.Radio waves or magnets in this device may affect implanted medical devices such as pacemakers, cochlear implants, or hearing aids. Consult the device manufacturer for usage restrictions.
11.Keep at least 15 cm away from implanted medical devices such as pacemakers or cochlear implants while using this product.

JP

製品紹介

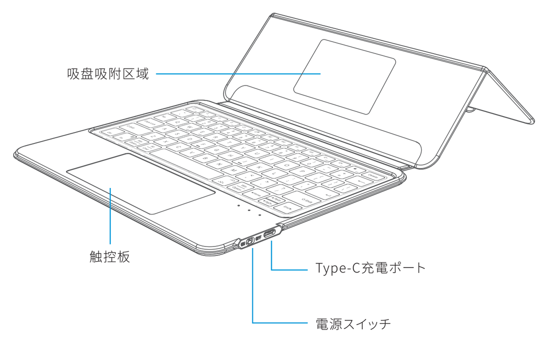

同梱品リスト	Bluetoothキーボード（レザーケース付き）X1、充電ケーブルX1、吸盤 x1

吸盤を取り付ける

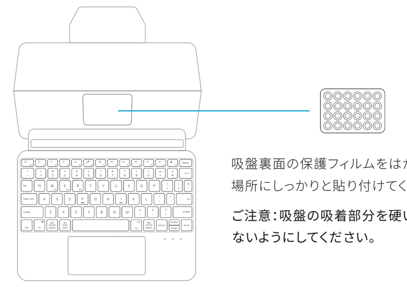

吸盤裏面の保護フィルムをはがし、指定の吸着場所にしっかりと貼り付けてください。

ご注意：吸盤の吸着部分を硬いもので傷つけないようにしてください。

JP

製品パラメーター

充電ポート：Type-C
製品機能：キーボード入力/タッチパッド
消費電流：＜10mA
待機時間：≥60日
充電時間：＜2h

接続方式：Bluetooth 5.2
主な素材：PU+ABS
通信距離：≤10m
電池容量：500mAh

ワイヤレス接続

1. タブレットをキーボードに取り付け、キーボードの電源を入れます
2.キーボード右側のスイッチを「ON」に切り替えます。電源ランプが1秒間赤色に点灯した後で消灯し、ペアリングランプが青色に点滅します。
3. タブレットで「設定」をクリックします。
4. 「Bluetooth」をタップし、ステータスを「ON」（緑色）に設定します。
5. 「その他のデバイス」から「MAGIC JOHN」を選択して、ポップアップで「ペアリング」をタップします。ペアリング完了すると、ペアリングランプが青色点灯したままになります。

1. キーボードの充電が十分な状態で、タブレットのBluetoothが「MAGIC JOHN」の名前を検索できない場合は、(Fn + Ctrl + T) を3秒間長押しして、キーボードのBluetooth設定をリセットします。その後、Bluetooth接続手順をもう一度実行してください。
2.キーボードは約10分間操作なしで休止状態になり、Bluetoothが切断されます。任意のキーを押すと、自動的に接続が再開されます。
3.タブレットと初めてペアリングすると、キーボードは「設定」>「Bluetooth」の「マイデバイス」に表示されます。

IOS/AND/WINシステム切り替え

Fn + W: IOSシステムの切り替え：2秒間長押しすると、ランプが白色に2回点滅し、切り替えが成功します。

Fn + E: ANDシステムの切り替え：2秒間長押しすると、ランプが白色に2回点滅し、切り替えが成功します。

Fn + R: WINシステムの切り替え：2秒間長押しすると、ランプが白色に2回点滅し、切り替えが成功します。

JP

キーボードインジケーターランプ

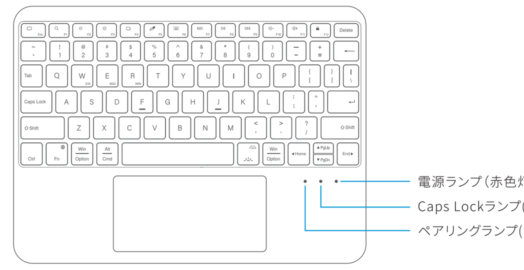

低バッテリー状態：赤色灯点滅
充電中：赤色点灯
満充電：緑色点灯

ペアリングモード時：青色灯点滅
Caps Lock　ON：白色点灯
Caps Lock　OFF：白色消灯

バックライトキー

明るさ調節：弱・中・強・OFF

Fn + 照明効果：7種類の光モード切替

ご注意：キー操作なしで6秒経過するとバックライト消灯になります。再びキーを押すと自動的に点灯します。

キー操作の説明

組み合わせマルチファンクションキー通常、Shiftキー、Ctrlキー、fnキーと組み合わせて使います。% 5 ボタンを例に：

通常押し：% 5 = 5

同時押し：Shift + % 5 = %

JP

ショートカットキー配置図

ほとんどのショートカットは Fn ＋機能キーの組み合わせで実行可能です

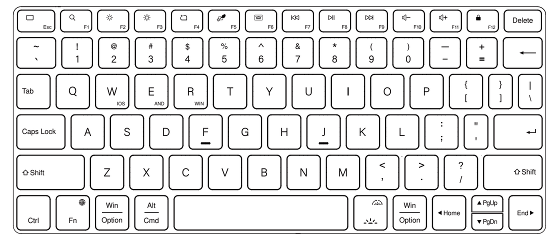

Fn + Ctrl + T =工場出荷状態へのリセット（※ボタン3秒長押し）

=ホーム画面に戻る
=検索
=画面を暗くする
=画面を明るくする
=スクリーンショット
＝タッチパッド ON/OFF
=画面に表示されるキーボードの表示/非表示を切替えます。
=曲戻し
=再生/ 一時停止
=曲送り
=音量を下げる
=音量を上げる
＝画面ロック

ご注意：タブレット端末のシステムは、セキュリティ上の理由から、サードパーティ製アプリが特定のキーの組み合わせを聞くことを制限しており、その結果、ショートカットキーが無効になります。ショートカットキーが無効な場合は、システムでサポートされているショートカットキーを使用するか、サードパーティの入力方法でカスタマイズすることをお勧めします。

JP

キーボード充電

キーボードを充電するには、キーボードの右側にあるType-CポートにType-Cケーブルを接続します。キーボードは通常約2時間で充電が完了し、電源ランプが赤色から緑色に点灯すれば充電完了です。

⚠ 注意事项

1.本製品の使用時は0～35°Cの温度範囲内でお使いください。保管時は-20～+45°Cの範囲内で保管してください。
2.本製品を長時間、高温の場所や発熱製品の近く（例：直射日光、ヒーター、電子レンジ、オーブン、給湯器など）に置かないでください。キーボードの過熱は爆発の原因となる可能性があります。
3.キーボードを火中に投げ込まないでください。電池の発火や爆発を引き起こすおそれがあります。
4.キーボードの分解・改造、異物の挿入、水やその他の液体への浸漬は行わないでください。電池液漏れ、過熱、発火、爆発の原因となるおそれがあります。
5.キーボードを激しく衝撃を与えたり、押しつぶしたり、貫通させたりしないでください。キーボードに強い外力が加わると、内部短絡や過熱を引き起こす可能性があります。
6.ベンゼン、シンナーなどの化学薬品に接触させないでください。製品が腐食し、寿命に影響を及ぼすおそれがあります。
7.長時間キーボードを使用しない場合は、電源をオフにされることをお勧めします。バッテリーの寿命延長につながります。
8.バッテリーの寿命をより長く保つために、充電は電源ランプが点滅している時のみ行い、1回の充電時間を2時間以上確保されることをお勧めします。
9.充電が完了した後、または充電を行わない場合は、デバイスからACアダプターを取り外し、コンセントからACアダプターを抜いてください。
10.本デバイスが発生する電波や内蔵磁石は、ペースメーカー、人工内耳、補聴器などの植込み型医療機器や個人用医療機器の動作に影響を与える可能性があります。これらの医療機器をご使用の場合は、その製造元に本デバイス使用上の制限事項についてご相談ください。
11.本デバイスをご使用の際は、植込み型医療機器（ペースメーカー、人工内耳など）から少なくとも15cm以上離すようにしてください。

FC

FCC Statement:

This device complies with Part 15 of the FCC rules. Operation is subject to the following two conditions: 1) this device may not cause harmful interference, and 2) this device must accept any interference received, including interference that may cause undesired operation.

This equipment has been tested and found to comply with the limits for a Class B digital device, pursuant to Part 15 of the FCC rules. These limits are designed to provide reasonable protection against harmful interference in a residential installation. This equipment generates, uses and can radiate radio frequency energy and, if not installed and used in accordance with the instructions, may cause harmful interference to radio communications. However, there is no guarantee that interference will not occur in a particular installation. If this equipment does cause harmful interference to radio or television reception, which can be determined by turning the equipment off and on, the user is encouraged to try to correct the interference by one or more of the following measures:

- **Reorient the receiving antenna.**
- **Increase the separation between the equipment and receiver.**
- **Connect the equipment into and outlet on a circuit different from that to which the receiver is connected.**
- **Consult the dealer or an experienced radio/TV technician for help.**

Changes or modifications not expressly approved by the party responsible for compliance could void your authority to operate the equipment.