Instruction Manual
Smart Switch Module
ZigBee 3 Gang
MS-104CZ

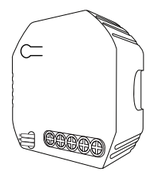

English

ZM-104C-MS-DD09

- Bitte scannen Sie den QR-Code, um das deutsche Handbuch, das Installationsvideo und die Funktion seinführung zu erhalten
- Escanee el código QR para obtener el manual en español, el video de instalación y la introducción de la función
- Veuillez scanner le code QR pour obtenir le manuel en français, la vidéo d'installation et l'introduction des fonctions
- Отсканируйте QR-код, чтобы получить руководство на русском языке, видео по установке и описание функций
- Scansionare il codice QR per ottenere il manuale in italiano, il video di installazione e la guida alle funzionalita. Video di installazione e funzionalita
- Leia o código QR para obter o manual em português, o vídeo de instalação e a introdução das funções
- Zeskanuj kod QR, aby uzyskać instrukcje, filmy instalacyjne i funkcje
- من فضلك قم بمسح رمز الاستجابة السريعه(QR-code)للحصول على دليل المستخدم باللغة العربية وفيديو التثبيت ووصف للوظائف

请扫描二维码获取中文的说明书、安装视频及功能介绍

1

Global international operation Whenever & Wherever You are,All-in-one Mobile App

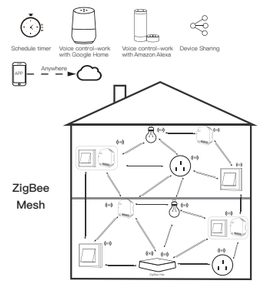

Inhouse local operation

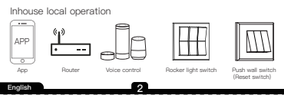

2

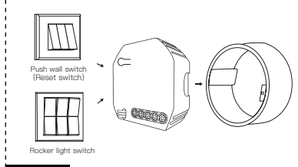

Step 1
Turn off the circuit breaker and use the electrical tester to test the power.
Ensure the circuit breaker is off before wiring.

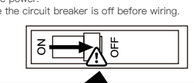

⚠ Attention:
Please disconnect the power supply before installing or removing the device for avoiding irreversible damage on the device from the electric current or some unpredictable problems such as lamp flashing.

3

Step 2
Remove the old switch

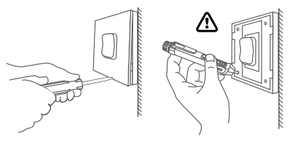

Step 3
Remove the switch and pull it away from the wall.
Identify Line/Load Wire(Note:The color of your wire may be different from the color shown on the manual.)

⚠ Verify power is off
- We recommend you remove the faceplate from the old switch and use an electrical tester to test all wires connected to the switch to ensure there is no voltage in the circuit.
- You may need to turn off more than one circuit breaker.

4

Product description
The WIFI on-off device is an intelligent power control device that can be connected to the WIFI network. It has functions such as remote control, timing switch, scene linkage, etc., and can realize the intelligent transformation of home equipment through mobile phone App or voice control.

INSTALLATION
⚠ Warnings:
1. This is a ZigBee smart module switch that must be used under ZigBee gateway hub connected with ZigBee protocol.
2. Installation must be carried out by a qualified electrician in accordance with local regulations.
3. Keep the device out of the reach of children and away from water,damp or hot environment.
4. Install the device away from strong signal sources such as microwave oven that may cause signal interruption resulted in abnormal operation of the device.
5. Obstruction by concrete wall or metallic materials may reduce the effective operation range of the device and should be avoided.
6. Do NOT attempt to disassemble,repair or modify the device.

Package list
Smart Switch Module*1 User Manual *1 bracket *1

5

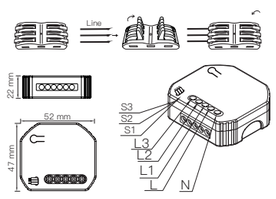

TECHNICAL SPECIFICATIONS

Product type	Smart Switch Module
Voltage	90~250V AC 50/60Hz
Current	Total 10A
Wireless Protocol	ZigBee 3.0
Operation temp.	-10℃ ~ +40℃
Case temp.	Tc: +80℃ (Max.)
Operation range	≤200 m
Dims (WxDxH)	52x47x22 mm
IP rating	IP20
Frequency Band	2.400~2.483GHz
Maximum Radio Transmit Power	<+10dBm
RoHS Standard (RoHS)	2011/65/EU, (EU) 2015/683

6

WIRING DIAGRAM
1. With one 3 Gang switch

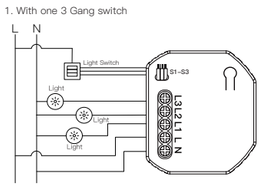

2. With 3 Gang 2 Way switches

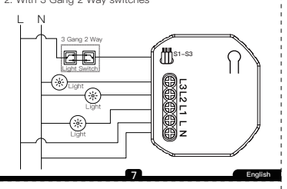

7

3. With wall socket(3 sockets available)

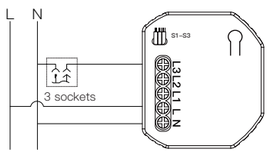

Wiring Instructions and Diagrams
1. Turn off the power supply before carrying out any electrical installation work.
2. Connect wires according to the wiring diagram.
3. Insert the module into the junction box.
4. Connect the power supply and follow switch module configuration instructions.

Notes: Put your smartphone close to the switch module when you're configuring, and make sure you have min. 50% Wi-Fi signal.

8

Preparation For Use
1.Download MOES APP
MOES App is upgraded as much more compatibility than Tuya Smart/Smart Life App, functional well for scene controlled by Siri, widget and scene recommendations as the fully new customized service.
(**Note**: Tuya Smart/Smart Life App still works, but MOES App is highly recommended)

2.Register or Log in

Enter the Register/Login interface; tap "Register" to create an account by entering your phone number to get verification code and "Set password". Choose "Log in" if you already have a **MOES** account.

9

Add Device
NOTE:Please make sure that the smart ZigBee gateway device is within the coverage range of your home's 2.4G WiFi and has been successfully connected to the MOES APP.

Method One:
Scan the QR code to configure the network guide.
1.Make sure your MOES APP has successfully connected to a Zigbee gateway.

10

Method Two:
1. Please make sure that your Smart MOES application has successfully connected to the Zigbee gateway.

11

2.Reset:
a. For reset switch: press the switch button for 10times to hear the beep sounds continuously.
b. For rocker light switch: press the switch buttonfor 20 times(ON/OFF cycle for 10 times) to hearthe beep sounds continuously.
c. For reset button: long press the button on themodule to hear the beep sounds as Di-Di(2 times,and long press the button again to hear the beepsounds continuously

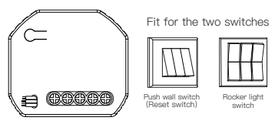

12

3. Enter the gateway.Please follow the picture below to finish as "Add subdevice"→LED already blink,and the connecting will take about 10~120 secondsto complete depending on your network condition.

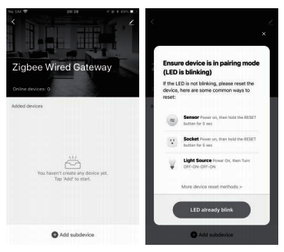

13

4.Add the device successfully, you can edit the name of the device to enter the device page by click "Done".

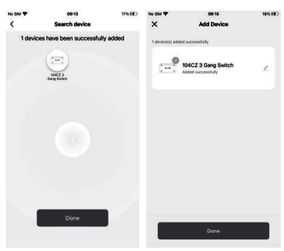

14

5.Click"Done"to enter the device page to enjoy your smart life with home automation.

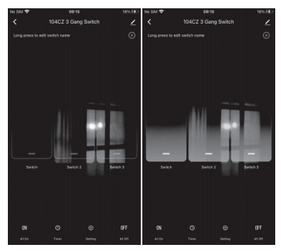

15

How to achieve multi-control association
Note:Please confirm you have successfully finished the WiFi link method above for adding this switch to your Smart Life App before the association.
1.WiFi add another smart switch to the same Smart Life/Tuya App.(If there is a smart switch having been added before to the app,just go to next step.)
Note:There is no need to wire the new added switch to the light,only L and N are required for wiring.

16

2.Then you will see two devices in the app and click the main switch(as One gang switch as below) by entering into the next operation.

3.Click ✎ in the upper right corner and choose"Multi-Control Association, and then click "+" in the right corner

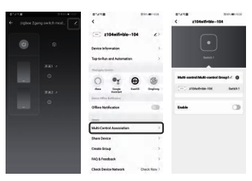

4.Choose the switch that you want to associate to and then choose the switch button that you want to control the same light.

17

5.Then go back to previous page,you will see two items in the page,one is your main switch,the other is the one you associate just now.
Note:Please confirm the associated switch is enabled.

6.Now you are able to control your light with two switches.Do not associate another button in the same switch for multi-control.

18

7.If you want to add another third or more smart switches to control your light,just repeat the steps above.And you will see the result as below when you associate another new switch.

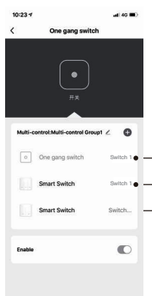

19

Control your home with your voice
Devices are compatible with Amazon Alexa and Google Home supported functionalities.
Please see our step-by-step guide on:
https://www.moestech.com/blogs/news/smart-device-linked-voice-speaker

Troubleshooting
If you have problems installing or operating your device, please review its product data sheet:
https://www.moestech.com/blogs/news/zm-104c

Declaration of conformity
Hereby,WENZHOU NOVA NEW ENERGY CO.,LTD declares that the radio equipment type ZM-104C is in compliance with Directive 2014/53/EU,2014/35/EU, 2014/30/EU, 2011/65/EU.
The full text of the EU declaration of conformity is available at the following internet address:
https://www.moestech.com/blogs/news/zm-104c

FR Cet appareil, ses accessoires, se recyclent — À DÉPOSER EN MAGASIN OU À DÉPOSER EN DÉCHÈTERIE

20

SERVICE
Thank you for your trust and support to our products, we will provide you with a two-year worry-free after-sales service (freight is not included), please do not alter this warranty service card, to safeguard your legitimate rights and interests. If you need service or have any questions, please consult the distributor or contact us.
Product quality problems occur within 24 months from the date of receipt, please prepare the product and the packaging, applying for after-sales maintenance in the site or store where you purchase; If the product is damaged due to personal reasons, a certain amount of maintenance fee shall be charged for repair.
We have the right to refuse to provide warranty service if:
1. Products with damaged appearance, missing LOGO or beyond the service term
2. Products that are disassembled, injured, privately repaired, modified or have missing parts
3. The circuit is burned or the data cable or power interface is damaged
4. Products damaged by foreign matter intrusion (including but not limited to various forms of fluid, sand, dust, soot, etc.)

RECYCLING INFORMATION
All products marked with the symbol for separate collection of waste electrical and electronic equipment (WEEE Directive 2012/19 / EU) must be disposed of separately from unsorted municipal waste. To protect your health and the environment, this equipment must be disposed of at designated collection points for electrical and electronic equipment designated by the government or local authorities. Correct disposal and recycling will help prevent potential negative consequences for the environment and human health.
To find out where these collection points are and how they work, contact the installer or your local authority.

WARRANTY CARD
Product Information
Product Name_____
Product Type_____
Purchase date_____
Warranty Period_____
Dealer Information_____
Customer's Name_____
Customer Phone_____
Customer Address_____

Maintenance Records

Failure date	Cause Of Issue	Fault Content	Principal

UK REP EVATOST CONSULTING LTD
Address: Suite 11, First Floor, Moy Road Business Centre, Taffs Well, Cardiff, Wales, CF15 7QR
Tel: +44-292-1680945
Email: contact@evatmaster.com

EC REP E-CrossStu-GmbH
Mainzer Landstr. 69 ,60329 Frankfurt am Main
Email: E-crossstu@web.de
Tel: +496933296764
Made in China

Manufacturer:
WENZHOU NOVA NEW ENERGY CO.,LTD
Address: Power Science and Technology Innovation Center, NO.238, Wei 11 Road, Yueqing Economic Development Zone, Yueqing, Zhejiang, China
Tel: +86-577-57188815
After-sale Service: service@moeshouse.com

V2.0

21

Thank you for your support and purchase at we Moes, we are always here for your complete satisfaction, just feel free to share your great shopping experience with us.

★ ★ ★ ★ ★

If you have any other need,please do not hesitate to contact us first, we will try to meet your demand.

FOLLOW US
@moessmart @moes_smart MOES.Offcial
@moes_smart @moes_smart www.moes.net

22

Bedienungsanleitung
(Deutsch)

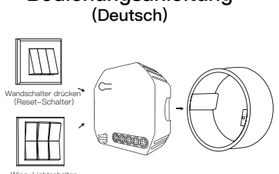

Schritt 1
Schalten Sie den Leistungsschalter aus und testen Sie die Stromversorgung mit dem elektrischen Tester.
Stellen Sie vor der Verkabelung sicher, dass der Leistungsschalter ausgeschaltet ist.

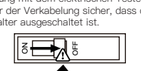

⚠ Aufmerksamkeit:
Bitte trennen Sie die Stromversorgung, bevor Sie das Gerät installieren oder entfernen, um irreversible Schäden am Gerät durch den Strom oder unvorhersehbare Probleme wie das Blinken der Lampe zu vermeiden.

24

Schritt 2
Entfernen Sie den alten Schalter

Schritt 3
Entfernen Sie den Schalter und ziehen Sie ihn von der Wand weg.
Identifizieren Sie das Leitungs-/Lastkabel (Hinweis: Die Farbe Ihres Kabels kann von der im Handbuch gezeigten Farbe abweichen.)

⚠ Stellen Sie sicher, dass die Stromversorgung ausgeschaltet ist
- Wir empfehlen Ihnen, die Frontplatte vom alten Schalter zu entfernen und mit einem elektrischen Tester alle an den Schalter angeschlossenen Drähte zu testen, um sicherzustellen, dass im Stromkreis keine Spannung anliegt.
- Möglicherweise müssen Sie mehr als einen Schutzschalter ausschalten.

25

Produktbeschreibung
Das WIFI-Ein-Aus-Gerät ist ein intelligentes Leistungssteuergerät, das an das WIFI-Netzwerk angeschlossen werden kann. Es verfügt über Funktionen wie Fernbedienung, Zeitschaltuhr, Szenenverknüpfung usw. und kann die intelligente Transformation von Heimgeräten über eine Mobiltelefon-App oder Sprachsteuerung realisieren.

INSTALLATION
⚠ Warnungen:
1. Dies ist ein ZigBee-Smart-Modul-Switch, der unter einem ZigBee-Gateway-Hub verwendet werden muss, der mit dem ZigBee-Protokoll verbunden ist.
2. Die Installation muss von einem qualifizierten Elektriker gemäß den örtlichen Vorschriften durchgeführt werden.
3. Bewahren Sie das Gerät außerhalb der Reichweite von Kindern und fern von Wasser, feuchter oder heißer Umgebung auf.
4. Installieren Sie das Gerät nicht in der Nähe von starken Signalquellen wie Mikrowellenherden, die zu Signalunterbrechungen und damit zu Fehlfunktionen des Geräts führen können.
5. Hindernisse durch Betonwände oder metallische Materialien können die effektive Reichweite des Geräts verringern und sollten vermieden werden.
6. Versuchen Sie NICHT, das Gerät zu zerlegen, zu reparieren oder zu modifizieren.

26

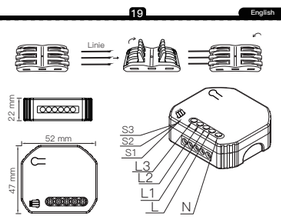

TECHNISCHE SPEZIFIKATIONEN

Produktart	Smart-Switch-Modul
Stromspannung	90~250V AC 50/60Hz
Aktuell	Insgesamt 10A
Drahtloses Protokoll	ZigBee 3.0
Betriebstemp.	-10℃ ~ +40℃
Gehäusetemp.	Tc: +80℃ (Max.)
Betriebsbereich	≤200 m
Maße (BxTxH)	52x47x22 mm
IP-Bewertung	IP20
Frequenzband	2.400~2.483GHz
Maximale Funkübertragungsleistung	<+10dBm
RoHS-Standard (RoHS)	2011/65/EU, (EU) 2015/683

27

SCHALTPLAN
1. Mit einem 3-Gang-Schalter

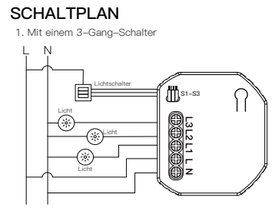

2. Mit 3-Gang-2-Wege-Schaltern

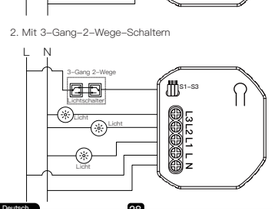

28

3. Mit Steckdose (3 Steckdosen verfügbar)

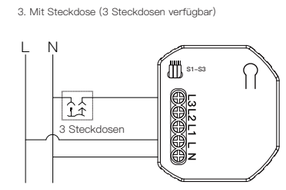

Verdrahtungsanweisungen und Diagramme
1. Schalten Sie die Stromversorgung aus, bevor Sie elektrische Installationsarbeiten durchführen.
2. Schließen Sie die Drähte gemäß dem Schaltplan an.
3. Setzen Sie das Modul in die Anschlussdose ein.
4. Schließen Sie die Stromversorgung an und befolgen Sie die Anweisungen zur Konfiguration des Schaltermoduls.

Anmerkungen:
Halten Sie Ihr Smartphone bei der Konfiguration in die Nähe des Schaltermoduls und stellen Sie sicher, dass mindestens 10 Sekunden Platz vorhanden sind. 50 % WLAN-Signal.

29

Vorbereitung für den Einsatz
1.Laden Sie die MOES-App herunter
Die MOES-App wurde um eine viel höhere Kompatibilität als die Tuya Smart/Smart Life-App erweitert und eignet sich gut für die Szenensteuerung durch Siri, Widgets und Szenenempfe-hlungen sowie den völlig neuen benutzerdefinierten Dienst.
(Hinweis: Die Tuya Smart/Smart Life App funktioniert weiterhin, aber die MOES App wird dringend empfohlen.)

Gerät hinzufügen
HINWEIS: Bitte stellen Sie sicher, dass sich das intelligente ZigBee-Gateway-Gerät innerhalb der Reichweite des 2,4-G-WLAN Ihres Zuhauses befindet und erfolgreich mit der MOES-APP verbunden wurde.

Scannen Sie den QR-Code, um den Netzwerkführer zu konfigurieren.
1.Stellen Sie sicher, dass Ihre MOES-APP erfolgreich eine Verbindung zu einem Zigbee-Gateway hergestellt hat.

30

Konformitätserklärung
Hiermit erklärt WENZHOU NOVA NEW ENERGY CO., LTD dass das Funkgerät Typ ZM-104C den Anforderungen entspricht mit den Richtlinien 2014/53/EU, 2014/35/EU, 2014/30/EU, 2011/65/EU.
Der vollständige Text der EU-Konformitätserklärung ist unter der folgenden Internetadresse verfügbar:
https://www.moestech.com/blogs/news/zm-104c

31

Manual de instalación
(Español)

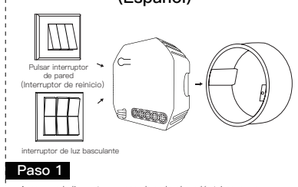

Paso 1
Apague el disyuntor y use el probador eléctrico para probar la energía.
Asegúrese de que el disyuntor esté apagado antes de realizar el cableado.

⚠ Atención:
Desconecte la fuente de alimentación antes de instalar o quitar el dispositivo para evitar daños irreversibles en el dispositivo debido a la corriente eléctrica o algunos problemas impredecibles, como el parpadeo de la lámpara.

32

Paso 2
Retire el viejo interruptor

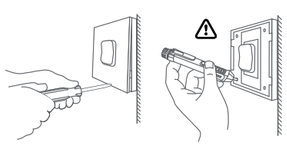

Paso 3
Retire el interruptor y retírelo de la pared.
Identifique el cable de línea/carga (Nota: el color de su cable puede ser diferente al color que se muestra en el manual).

⚠ Verifique que la energía esté apagada
- Le recomendamos quitar la placa frontal del interruptor antiguo y utilizar un probador eléctrico para probar todos los cables conectados al interruptor y asegurarse de que no haya voltaje en el circuito.
- Es posible que deba apagar más de un disyuntor.

33

Descripción del Producto
El dispositivo WIFI on-off es un dispositivo inteligente de control de energía que se puede conectar a la red WIFI. Tiene funciones como control remoto, interruptor de sincronización, vinculación de escenas, etc., y puede realizar la transformación inteligente de los equipos del hogar a través de una aplicación de teléfono móvil o control por voz.

INSTALACIÓN
⚠ Advertencias:
1. Este es un interruptor de módulo inteligente ZigBee que debe usarse bajo el concentrador de puerta de enlace ZigBee conectado con el protocolo ZigBee.
2. La instalación debe ser realizada por un electricista calificado de acuerdo con las regulaciones locales.
3. Mantenga el dispositivo fuera del alcance de los niños y lejos del agua, ambiente húmedo o caliente.
4. Instale el dispositivo lejos de fuentes de señal potentes, como hornos microondas, que pueden causar interrupciones de la señal y provocar un funcionamiento anormal del dispositivo.
5. La obstrucción por paredes de hormigón o materiales metálicos puede reducir el rango de funcionamiento efectivo del dispositivo y debe evitarse.
6. NO intente desmontar, reparar o modificar el dispositivo.

34

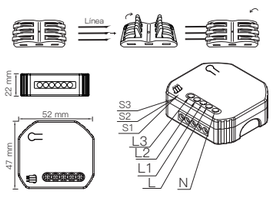

ESPECIFICACIONES TÉCNICAS

Tipo de producto	Smart Switch Module
Voltaje	90~250V AC 50/60Hz
Actual	Total 10A
Protocolo inalámbrico	ZigBee 3.0
Temperatura de funcionamiento.	-10℃ ~ +40℃
Temperatura del caso.	Tc: +80℃ (Max.)
Rango de operación	≤200 m
Atenuaciones (AnxPnxAl)	52x47x22 mm
Clasificación del IP	IP20
Banda de frecuencia	2.400~2.483GHz
Potencia máxima de transmisión de radio	<+10dBm
Estándar RoHS (RoHS)	2011/65/EU, (EU) 2015/683

35

DIAGRAMA DE CABLEADO
1. Con un interruptor de 3 bandas

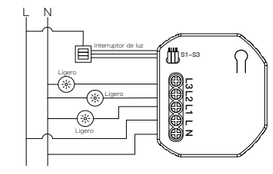

2. Con interruptores de 3 bandas y 2 vías

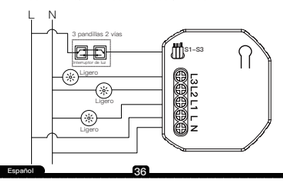

36

3. Con enchufe de pared (3 enchufes disponibles)

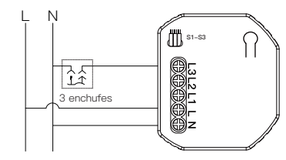

Instrucciones y diagramas de cableado
1. Apague el suministro eléctrico antes de realizar cualquier trabajo de instalación eléctrica.
2. Conecte los cables según el diagrama de cableado.
3. Inserte el módulo en la caja de conexiones.
4. Conecte la fuente de alimentación y siga las instrucciones de configuración del módulo de conmutación.

Notas:
Coloque su teléfono inteligente cerca del módulo de conmutación cuando esté configurando y asegúrese de tener un mínimo. 50% de señal wifi.

37

Preparación para el uso
1.Descargar la APLICACIÓN MOES
La aplicación MOES se actualiza con mucha más compatibilidad que la aplicación Tuya Smart/Smart Life, funciona bien para escenas controladas por Siri, widgets y recomendaciones de escenas como un servicio personalizado completamente nuevo.
(Nota: la aplicación Tuya Smart/Smart Life todavía funciona, pero se recomienda encarecidamente la aplicación MOES)

Añadir dispositivo
NOTA: asegúrese de que el dispositivo de puerta de enlace ZigBee inteligente esté dentro del rango de cobertura del WiFi 2.4G de su hogar y que se haya conectado correctamente a la APLICACIÓN MOES.

Escanea el código QR para configurar la guía de red.
1. Asegúrese de que su aplicación MOES se haya conectado correctamente a una puerta de enlace Igbee.

38

Declaración de conformidad
Por la presente, WENZHOU NOVA NEW ENERGY CO., LTD declara que el equipo de radio tipo ZM-104C cumple con la Directiva 2014/53/UE, 2014/35/UE, 2014/30/UE, 2011/65/UE.
El texto completo de la declaración UE de conformidad está disponible en la siguiente dirección de Internet:
https://www.moestech.com/blogs/news/zm-104c

39

Manuel d'installation
(Français)

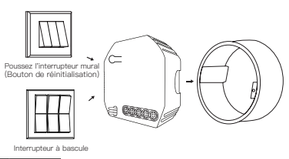

Étape 1
Éteignez le disjoncteur et utilisez le testeur électrique pour tester l'alimentation.
Assurez-vous que le disjoncteur est désactivé avant le câblage.

⚠ Attention:
Veuillez débrancher l'alimentation électrique avant d'installer ou de retirer l'appareil pour éviter des dommages irréversibles sur l'appareil dus au courant électrique ou à certains problèmes imprévisibles tels que le clignotement de la lampe.

40

Étape 2
Retirez l'ancien interrupteur

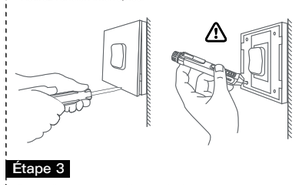

Étape 3
Retirez l'interrupteur et éloignez-le du mur.
Identifiez le fil de ligne/de charge (Remarque : la couleur de votre fil peut être différente de la couleur indiquée sur le manuel.)

⚠ Vérifiez que l'alimentation est coupée
- Nous vous recommandons de retirer la façade de l'ancien interrupteur et d'utiliser un testeur électrique pour tester tous les fils connectés à l'interrupteur afin de vous assurer qu'il n'y a pas de tension dans le circuit.
- Vous devrez peut-être désactiver plusieurs disjoncteurs.

41

Description du produit
Le dispositif marche-arrêt WIFI est un dispositif de contrôle de puissance intelligent qui peut être connecté au réseau WIFI. Il a des fonctions telles que la télécommande, le commutateur de synchronisation, la liaison de scène, etc., et peut réaliser la transformation intelligente de l'équipement domestique via une application de téléphone mobile ou une commande vocale.

INSTALLATION
⚠ Avertissements:
1. Il s'agit d'un commutateur de module intelligent ZigBee qui doit être utilisé sous le hub de passerelle ZigBee connecté au protocole ZigBee.
2. L'installation doit être effectuée par un électricien qualifié conformément aux réglementations locales.
3. Gardez l'appareil hors de portée des enfants et à l'écart de l'eau, de l'environnement humide ou chaud.
4. Installez l'appareil à l'écart des sources de signaux forts telles qu'un four à micro-ondes qui pourraient provoquer une interruption du signal entraînant un fonctionnement anormal de l'appareil.
5. L'obstruction par un mur en béton ou des matériaux métalliques peut réduire la plage de fonctionnement efficace de l'appareil et doit être évitée.
6. N'essayez PAS de démonter, de réparer ou de modifier l'appareil.

42

SPÉCIFICATIONS TECHNIQUES

Type de produit	Module de commutation intelligent
Tension	90~250V AC 50/60Hz
Actuel	Totale 10A
Protocole sans fil	ZigBee 3.0
Température de fonctionnement.	-10℃ ~ +40℃
Température du boîtier.	Tc: +80℃ (Max.)
Plage de fonctionnement	≤200 m
Dim. (LxPxH)	52x47x22 mm
Indice IP	IP20
Bande de fréquence	2.400~2.483GHz
Puissance de transmission radio maximale	<+10dBm
Norme RoHS (RoHS)	2011/65/EU, (EU) 2015/683

43

SCHÉMA DE CÂBLAGE
1. Avec un interrupteur à 3 gangs

2. Avec interrupteurs 3 gangs 2 voies

44

3. Avec prise murale (3 prises disponibles)

Instructions et schémas de câblage
1. Coupez l'alimentation électrique avant d'effectuer des travaux d'installation électrique.
2. Connectez les fils selon le schéma de câblage.
3. Insérez le module dans la boîte de jonction.
4. Connectez l'alimentation électrique et suivez les instructions de configuration du module de commutation.

Remarques:
Placez votre smartphone à proximité du module de commutation lors de la configuration et assurez-vous d'avoir au moins 2 000 000 000 utilisateurs. 50 % de signal Wi-Fi.

45

Préparation à l'utilisation
1.Téléchargez l'application MOES
L'application MOES est mise à niveau avec beaucoup plus de compatibilité que l'application Tuya Smart/Smart Life, fonctionne bien pour les scènes contrôlées par Siri, les recommanda-tions de widgets et de scènes en tant que tout nouveau service personnalisé.
(Remarque : l'application Tuya Smart/Smart Life fonctionne toujours, mais l'application MOES est fortement recommandée)

Ajouter un appareil
REMARQUE : Veuillez vous assurer que le périphérique de passerelle intelligente ZigBee se trouve dans la plage de couverture du WiFi 2,4 G de votre maison et qu'il a été connecté avec succès à l'application MOES.

Scannez le code QR pour configurer le guide réseau.
1. Assurez-vous que votre application MOES s'est connectée avec succès à une passerelle Zigbee.

46

Déclaration de conformité
Par la présente, WENZHOU NOVA NEW ENERGY CO., LTD déclare que l'équipement radio type ZM-104C est conforme avec la Directive 2014/53/UE, 2014/35/UE, 2014/30/UE, 2011/65/UE.
Le texte complet de la déclaration UE de conformité est disponible à l'adresse Internet suivante :
https://www.moestech.com/blogs/news/zm-104c

47

Manuale di installazione
(Italiano)

Passo 1
Spegnere l'interruttore e utilizzare il tester elettrico per testare l'alimentazione.
Assicurati che l'interruttore sia spento prima di effettuare il cablaggio.

⚠ Attenzione:
Si prega di scollegare l'alimentazione prima di installare o rimuovere il dispositivo per evitare danni irreversibili al dispositivo dovuti alla corrente elettrica o alcuni problemi imprevedibili come il lampeggiamento della lampada.

48

Passo 2
Rimuovi il vecchio interruttore

Passo 3
Rimuovere l'interruttore e staccarlo dal muro.
Identificare il cavo di linea/carico (Nota: il colore del cavo potrebbe essere diverso dal colore mostrato nel manuale).

⚠ Verificare che l'alimentazione sia disattivata
- Ti consigliamo di rimuovere il frontalino dal vecchio interruttore e utilizzare un tester elettrico per testare tutti i cavi collegati all'interruttore per garantire che non vi sia tensione nel circuito.
- Potrebbe essere necessario disattivare più di un interruttore automatico.

49

Descrizione del prodotto
Il dispositivo on-off WIFI è un dispositivo di controllo intelligente della potenza che può essere collegato alla rete WIFI. Ha funzioni come telecomando, interruttore di temporizzazione, collegamento di scene, ecc. E può realizzare la trasformazione intelligente delle apparecchiature domestiche tramite l'app per telefono cellulare o il controllo vocale.

INSTALLAZIONE
⚠ Avvertenze:
1. Questo è uno switch del modulo intelligente ZigBee che