

soundcore

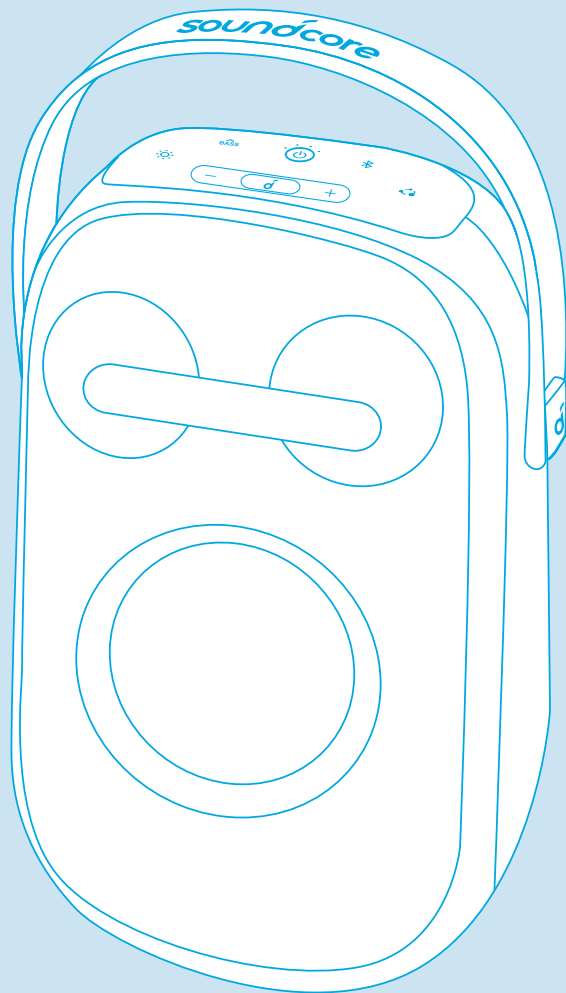

Soundcore Rave Neo 2 SE

USER MANUAL

English

01

Français

10

At a Glance

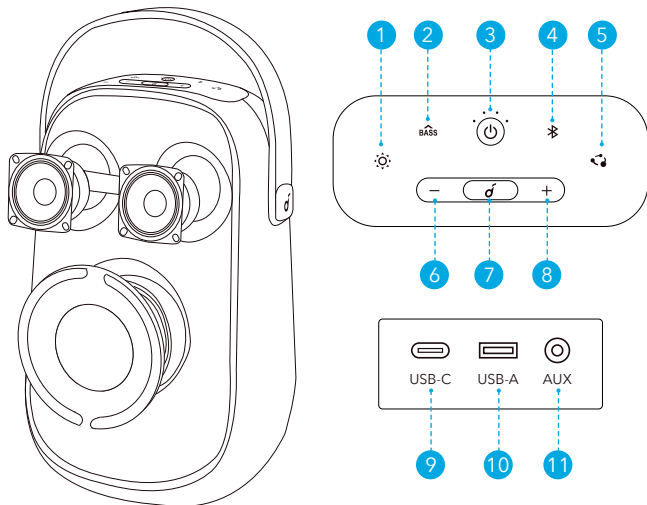

1. Light mode
2. BassUp
3. Power
4. Bluetooth
5. PartyCast
6. Volume down
7. Play/Pause
8. Volume up
9. USB-C for charging in
10. USB-A for USB playback and charging out
11. AUX

Charging

Charge your Speakers

Fully charge this speaker before the first use to prolong the lifespan of the built-in battery.

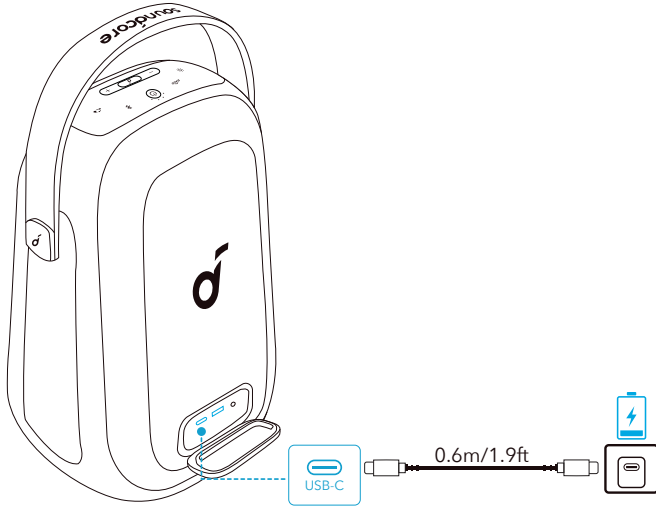

	Battery level <25%
	Battery level 25% - 50%
	Battery level 51% - 75%
	Battery level 76% - 99%
	Fully charged

Check Battery Level

	Battery level <10%
	Battery level 10% - 25%
	Battery level 26% - 50%
	Battery level 51% - 75%
	Battery level 76% - 100%

Charge your USB Devices

Charge your USB devices through the USB port.

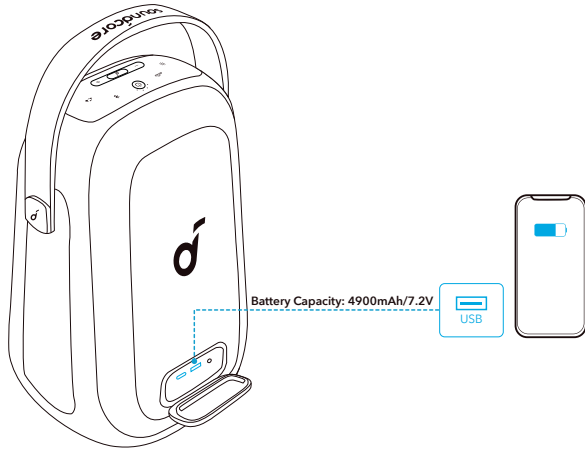

Powering On/Off

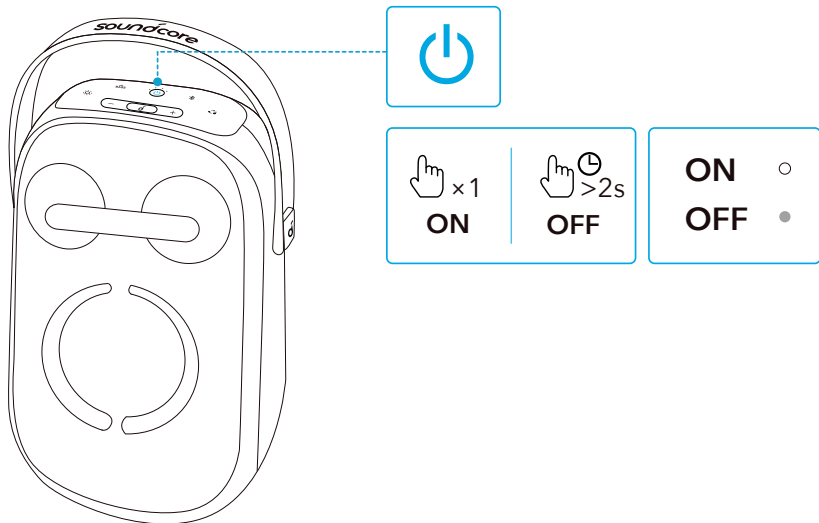

	Press once	Power on
	Steady white	
	Press and hold for 2 seconds	Power off
	Light off	



This speaker will power off automatically after 20 minutes if no device is connected.

Using Your Speaker

Bluetooth Mode

With this speaker, you can enjoy music through your Bluetooth-enabled devices.

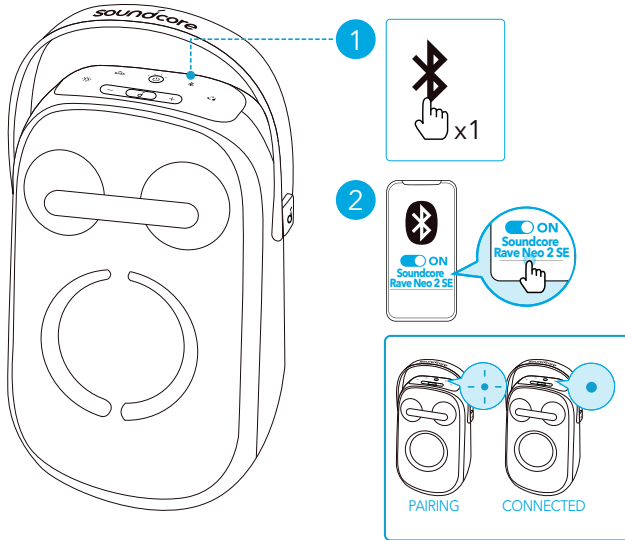

	Press	Enter Bluetooth pairing mode
	Flashing blue	Bluetooth pairing
	Steady blue	Bluetooth connected





- This speaker can pair with 2 mobile devices via Bluetooth. To pair with another Bluetooth device, press the Bluetooth button once to re-enter Bluetooth pairing mode.
- This speaker can only play music on one mobile device at a time. To play from another connected device, pause the device that's currently active first.
- Each time you power on your speaker, it will automatically connect to your last connected device if available within the Bluetooth range. If not, press the Bluetooth button to enter Bluetooth pairing mode.

PartyCast Mode

You can wirelessly connect up to 100 identical Rave Neo 2 SE speakers together.

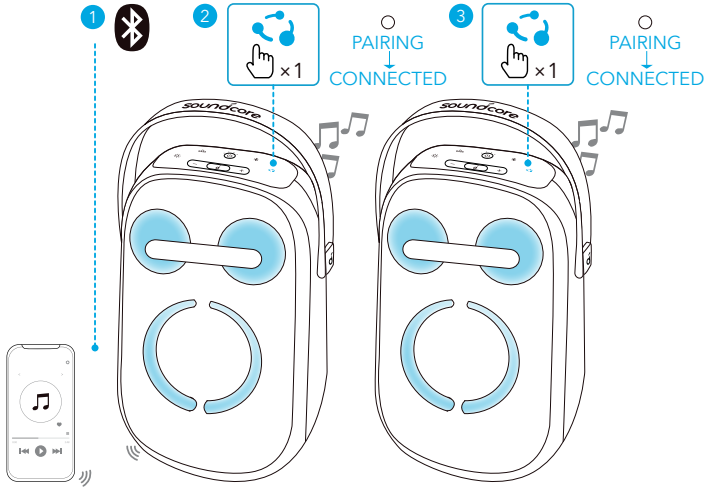
1. Connect a Rave Neo 2 SE speaker with your smartphone or tablet as Speaker 1.
2. Press the PartyCast button once on Speaker 1 and all the additional speakers to enter the pairing mode. When successfully connected, you will hear a prompt sound.



	Press once	Enter PartyCast pairing mode
	Steady white	PartyCast pairing
		PartyCast connected



- PartyCast 2.0 technology can sync up stereo sound and is compatible with PartyCast 1.0. Any Rave Neo 2 SE speaker can connect with a speaker supporting PartyCast 1.0.
- To exit the PartyCast mode, press the PartyCast button once on any Rave Neo 2 SE speaker.

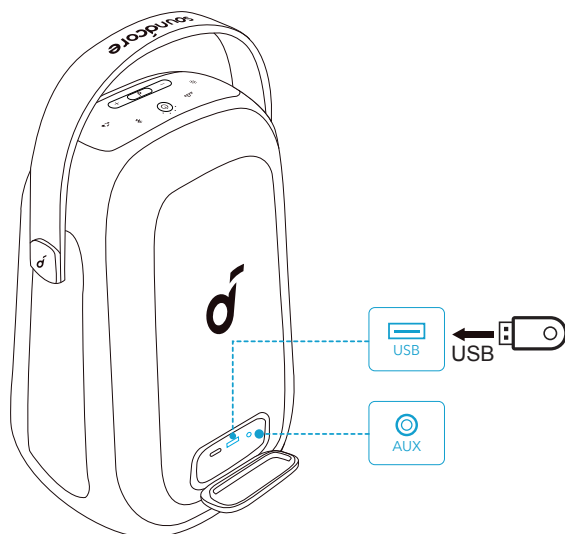

AUX/USB Mode

Plug in a 3.5 mm audio cable or insert a USB storage device.



When using AUX mode, control audio playback via the connected device.

Button Controls

	Press once	Play/Pause
	Press twice	Next track
	Press three times	Previous track
	Press or press and hold	Adjust volume
	Press once	Turn BassUp on/off

Reset

Press and hold the Bluetooth button and volume up button simultaneously for at least 4 seconds to reset the speaker.

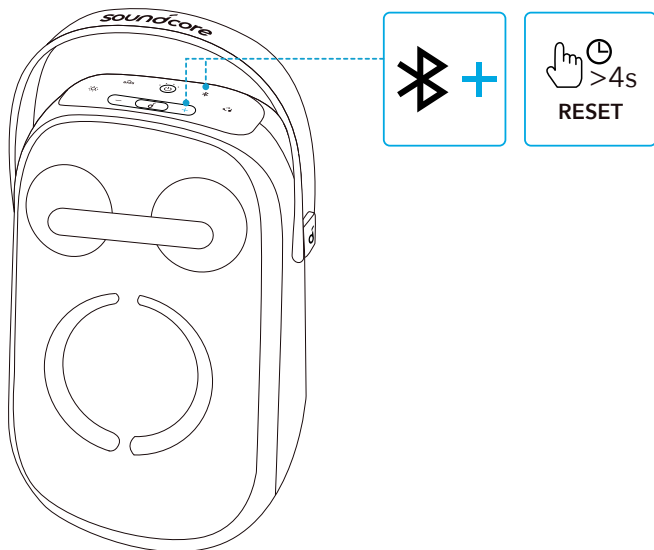

Light Effects

Download the Soundcore app to check all available light modes.

- Campfire Vibes
- Neon Night
- Spring Break
- Euphoric Dance
- Romantic Stroll
- Flow
- Party

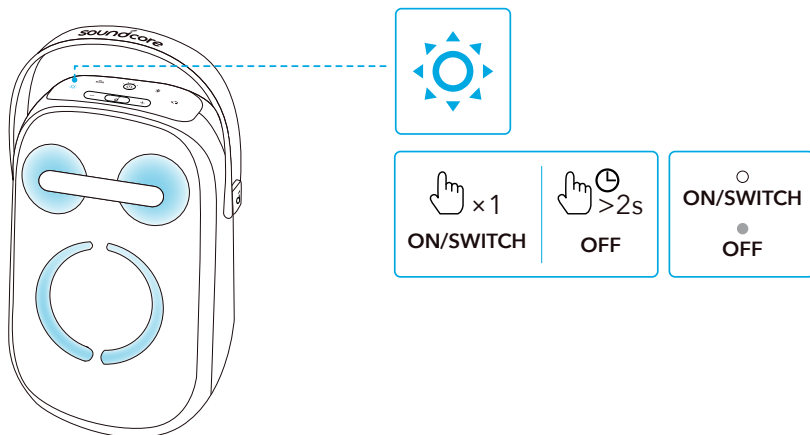

Soundcore App

Download the Soundcore app to enhance your experience.

Product information: Check the product name and software version, or read the user manual.

Firmware update: You will be informed once a new version of firmware is detected when you connect the speaker with the app.

Battery status: Indicates the remaining battery level of your speaker.

Volume control: Adjust the volume level via the app without pressing the buttons on the speaker.

EQ settings: There are 6 EQ settings you can choose from in the app to optimize your experience while enjoying different music genres.

- **Soundcore Signature:** Normal EQ mode with well-balanced sound.
- **Voice:** Voices stand out more clearly from other ambient sounds.
- **Treble Boost:** High frequencies are enhanced.
- **Balance:** No enhancement for high-frequency and low-frequency sounds.
- **Custom:** Customize the EQ setting to suit you in the app.
- **BassUp:** Turn on BassUp to enhance the low-frequency sound.

Set auto-power off time: Set an auto-power off time (5/10/20/60 minutes, 20 minutes by default), the speaker will automatically power off when the time is up.

Voice prompt: Mute or restore the voice prompt while powering on/off.



Soundcore 



Google Play and the Google Play logo are trademarks of Google Inc.



Apple and the Apple logo are trademarks of Apple Inc.

Specifications

Specifications are subject to change without notice.

DC power input	5 V $\overline{\text{---}}$ 3 A
Battery capacity	4900 mAh/7.2 V
USB output	5 V $\overline{\text{---}}$ 2.1 A
Audio output power	80 W
Charging time	5.5 hours
Playtime (varies by volume level and music content)	Up to 18 hours
Waterproof level	IPX7
Bluetooth version	5.3
Bluetooth range	100 m
USB audio format	.mp3

Aperçu

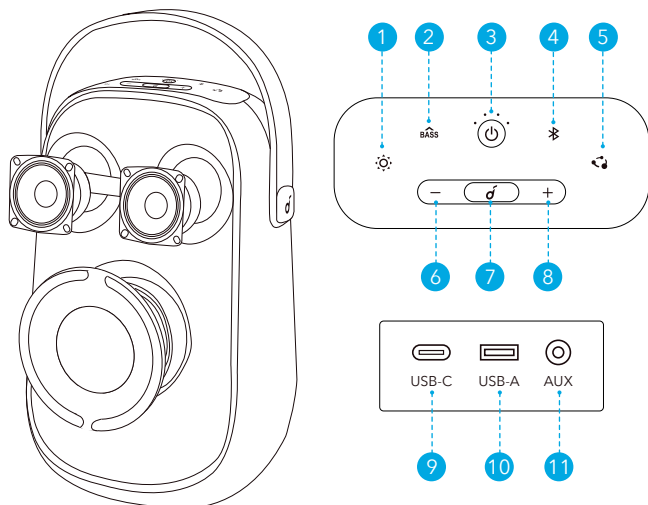

1. Mode d'éclairage
2. BassUp
3. Alimentation
4. Bluetooth
5. PartyCast
6. Volume Bas
7. Lecture/pause
8. Volume Haut
9. USB-C pour charge
10. USB-A pour lecture et recharge par USB
11. AUX

En charge

Chargez vos enceintes

Chargez entièrement l'enceinte lors de sa première utilisation pour prolonger la durée de vie de la batterie intégrée.

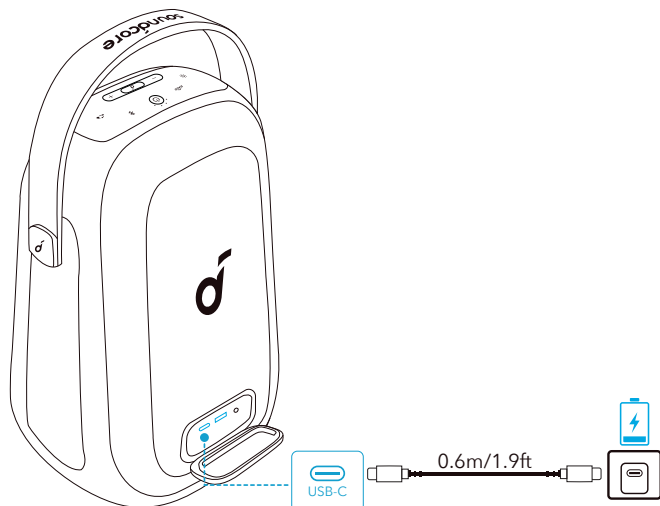

	Niveau de batterie < 25 %
	Niveau de batterie 25 à 50 %
	Niveau de batterie 51 à 75 %
	Niveau de batterie 76 à 99 %
	Chargement terminé

Vérifier niveau de batterie

	Niveau de batterie < 10 %
	Niveau de batterie 10 à 25 %
	Niveau de batterie 26 à 50 %
	Niveau de batterie 51 à 75 %
	Niveau de batterie 76 à 100 %

Chargez vos appareils USB

Chargez vos appareils USB via le port USB.

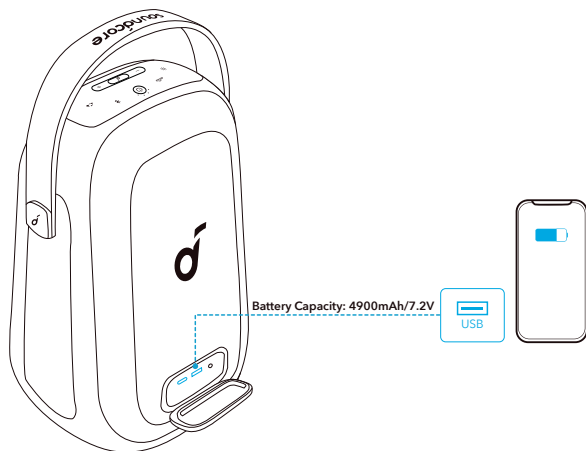

Mise sous/hors tension

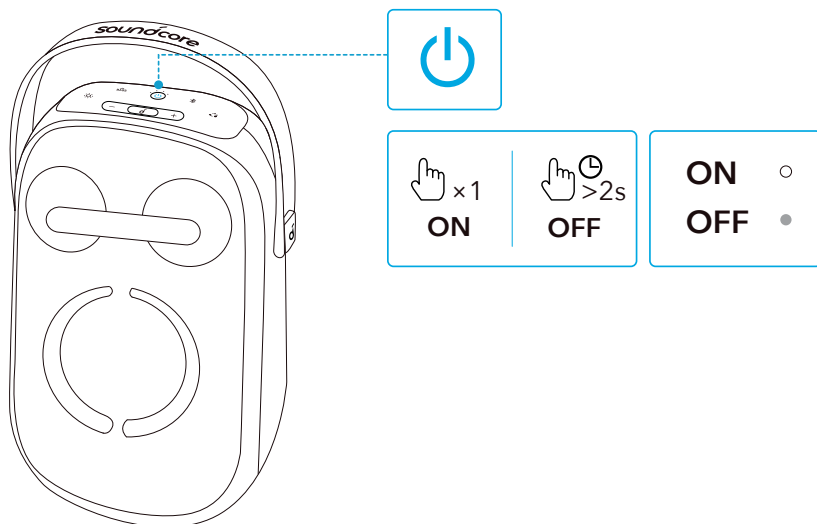

	Appuyer une fois	En marche
	Blanc fixe	
	Appuyez et maintenez pendant 2 secondes	Éteint
	Lumière éteinte	



Cette enceinte s'éteint automatiquement au bout de 20 minutes si aucun appareil n'est connecté.

Utiliser votre Enceinte

Mode Bluetooth

Cette enceinte vous permet de profiter de la musique via vos appareils compatibles Bluetooth.

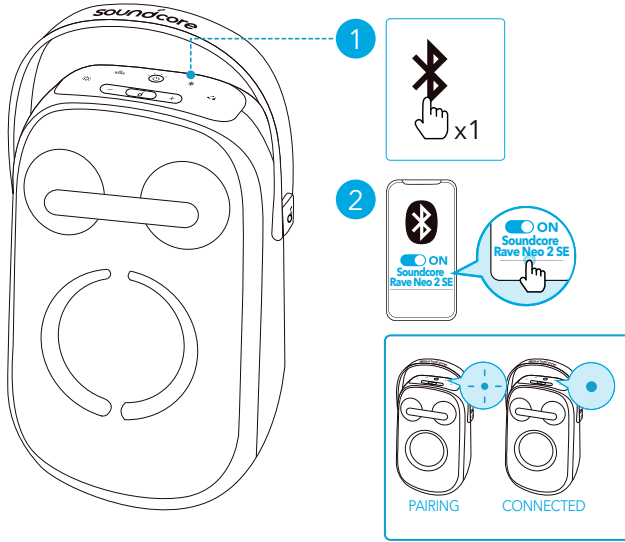

	Appuyez une fois	Entrer en mode de couplage Bluetooth
	Bleu clignotant	Couplage Bluetooth
	Bleu fixe	Bluetooth connecté





- Cette enceinte peut être couplée à deux appareils mobiles via Bluetooth. Pour effectuer un couplage avec un autre appareil Bluetooth, appuyez une fois sur le bouton Bluetooth pour repasser en mode de couplage Bluetooth.
- Cette enceinte peut uniquement lire de la musique sur un seul appareil mobile à la fois. Pour lire à partir d'un autre appareil connecté, mettez d'abord en pause l'appareil qui est actuellement actif.
- Chaque fois que vous allumez votre enceinte, elle se connecte automatiquement à votre dernier appareil connecté, si elle est disponible dans la portée Bluetooth. Sinon, appuyez sur le bouton Bluetooth pour accéder au mode de couplage Bluetooth.

Mode PartyCast

Vous pouvez connecter sans fil jusqu'à 100 enceintes Rave Neo 2 SE identiques entre elles.

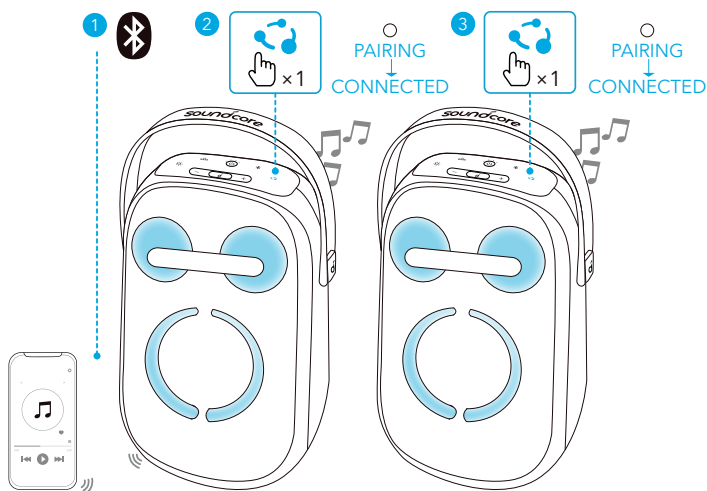
1. Connectez une enceinte Rave Neo 2 SE à votre smartphone ou tablette comme Enceinte 1.
2. Appuyez une fois sur le bouton PartyCast de l'Enceinte 1 et de toutes les enceintes supplémentaires pour passer en mode de couplage. Une fois la connexion réussie, vous entendrez un message d'invite.



	Appuyer une fois	Passer en mode de couplage PartyCast
	Blanc fixe	Couplage PartyCast PartyCast connecté



- La technologie PartyCast 2.0 permet de synchroniser le son stéréo et est compatible avec la technologie PartyCast 1.0. Toute enceinte Rave Neo 2 SE peut se connecter avec une enceinte prenant en charge PartyCast 1.0.
- Pour quitter le mode PartyCast, appuyez une fois sur le bouton PartyCast de n'importe quelle enceinte Rave Neo 2 SE.

Mode AUX/USB

Branchez un câble audio de 3,5 mm ou insérez un périphérique de stockage USB.

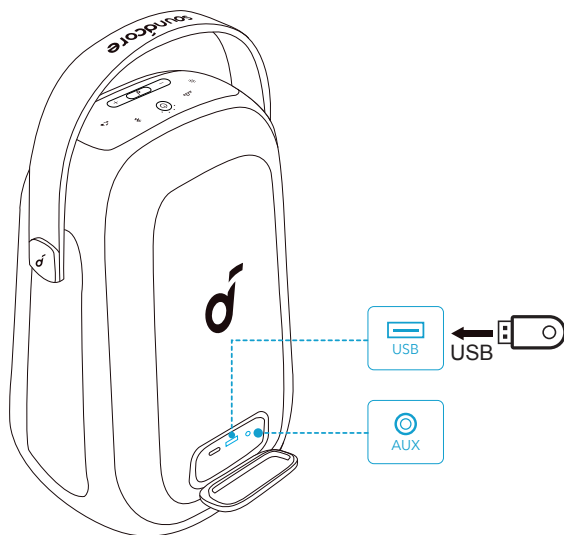

Lorsque vous utilisez le mode AUX, contrôlez la lecture audio via l'appareil connecté.

Boutons de commande

JBL	Appuyer une fois	Lecture/pause
	Appuyer deux fois	Piste suivante
	Appuyez trois fois	Piste précédente
-/+	Appuyer ou maintenir enfoncé	Régler le volume
BASS	Appuyer une fois	Activer/désactiver BassUp

Réinitialisation

Appuyez simultanément sur le bouton Bluetooth et le bouton d'augmentation du volume pendant au moins 4 secondes pour réinitialiser l'enceinte.

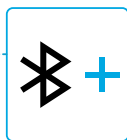
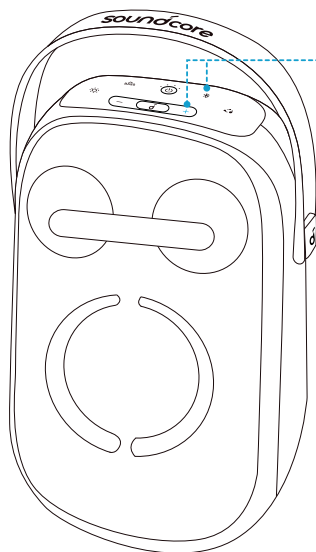

Effets lumineux

Téléchargez l'application Soundcore pour vérifier tous les modes d'éclairage disponibles.

- Passionné comme le feu
- Coloré
- Jeunesse vibrante
- Nuit folle
- Chaleureux et romantique
- Eau qui coule
- Sauter

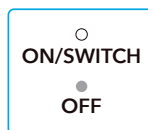
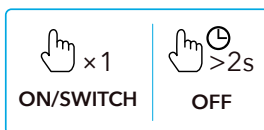
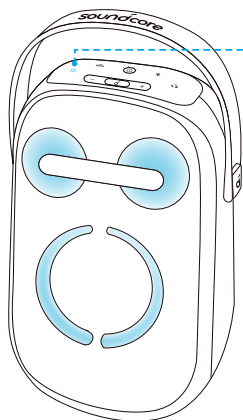

Application Soundcore

Téléchargez l'application Soundcore pour profiter d'une expérience encore meilleure.

Informations sur le produit : vérifiez le nom du produit et la version du logiciel, ou lisez le manuel d'utilisation.

Mise à jour du micrologiciel : quand vous connectez l'enceinte à l'application, un message vous informe lorsqu'une nouvelle version du micrologiciel est détectée.

Niveau de batterie : indique l'autonomie restante de votre enceinte.

Contrôle du volume : réglez le volume sonore via l'application sans avoir à appuyer sur les boutons de l'enceinte.

Paramètres de l'égaliseur : vous pouvez choisir parmi 6 paramètres d'égaliseur au sein de l'application pour optimiser votre expérience selon le genre musical.

- **Soundcore Signature :** mode d'égaliseur normal offrant un son bien équilibré.
- **Voix :** entendez les voix plus distinctement que les autres sons environnants.
- **Amplification des aigus :** accentue les hautes fréquences.
- **Équilibré :** aucune amplification des sons de haute et basse fréquences.
- **Personnalisé :** personnalisez le réglage de l'égaliseur à votre convenance dans l'application.
- **BassUp :** activez BassUp pour amplifier les sons de basse fréquence.

Définir un délai de mise hors tension automatique : définissez un délai (5/10/20/60 minutes, 20 minutes par défaut) au bout duquel l'enceinte s'éteindra automatiquement.

Invite vocale : coupez ou réactivez l'invite vocale lors de la mise sous/hors tension.



Soundcore 



Google Play and the Google Play logo are trademarks of Google Inc.



Apple and the Apple logo are trademarks of Apple Inc.

Spécifications

Les spécifications sont susceptibles d'être modifiées sans préavis.

Entrée d'alimentation CC	5 V $\overline{\text{---}}$ 3 A
Capacité de la batterie	4 900 mAh/7,2 V
Sortie USB	5 V $\overline{\text{---}}$ 2,1 A
Puissance de sortie audio	80 W
Temps de charge	5,5 heures
Autonomie (varie en fonction du niveau sonore et du contenu musical)	Jusqu'à 18 heures
Niveau d'étanchéité	IPX7
Version Bluetooth	5.3
Portée Bluetooth	100 m
Format audio USB	.mp3