hama 00173096

6-Button Mouse WM-800

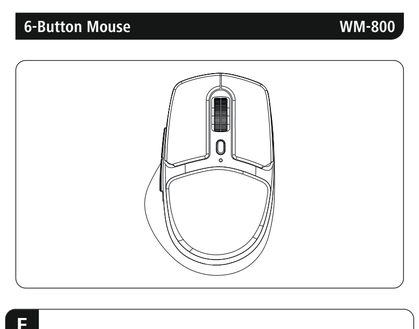

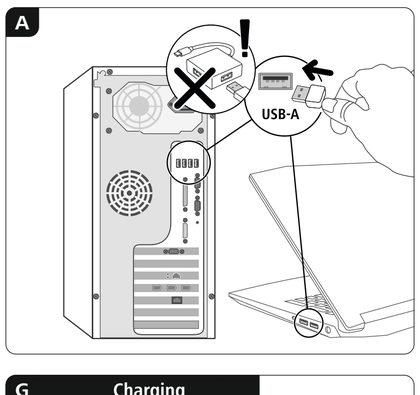

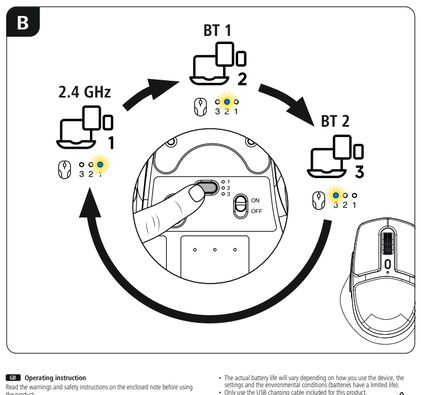

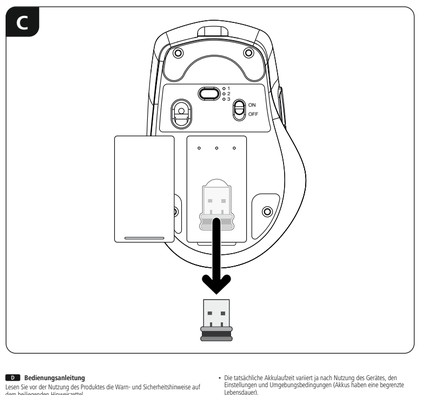

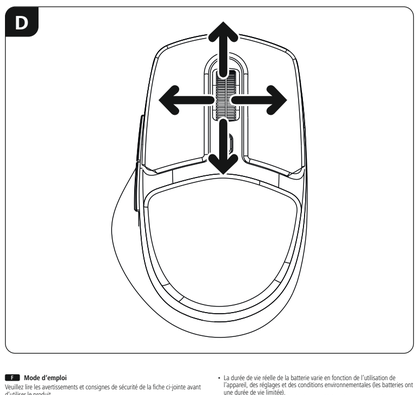

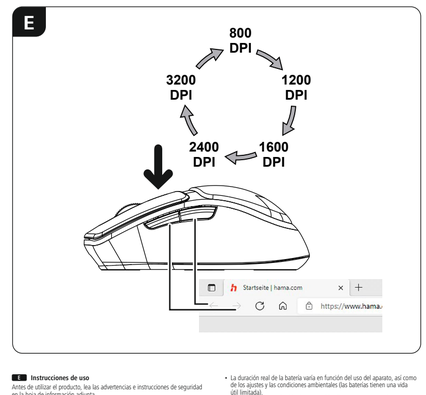

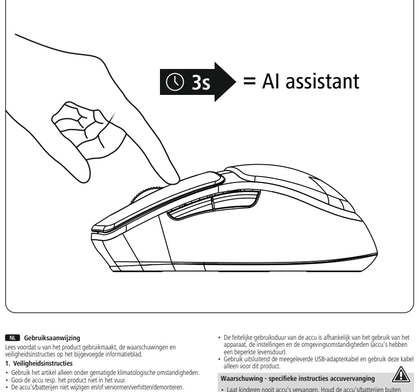

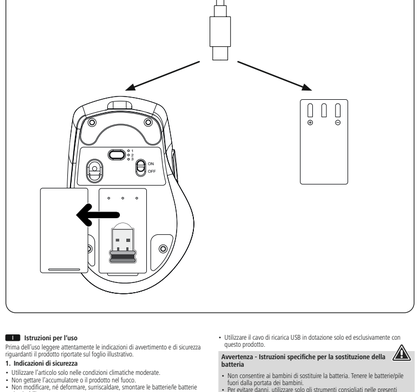

GB Operating instruction

Read the warnings and safety instructions on the enclosed note before using the product.

1. Safety Notes

- Use the item only in moderate climatic conditions.
- Do not throw the battery or the product into fire.
- Do not tamper with or damage/health/disassemble the batteries/rechargeable batteries.

1 – 1 W — The power delivered by the charger must be between min 1 Watts required by the radio equipment, and max 1 Watts in order to achieve the maximum charging speed.

The standardised USB interface means that a charger with a higher output power can also be used.

Warning - changeable rechargeable battery

- Only use suitable chargers or USB ports to charge the product.
- Do not use defective chargers or USB-ports and do not attempt to repair them.
- Do not overcharge or deep-discharge the product or rechargeable battery. Avoid storing, charging and using in extreme temperatures and at extremely low atmospheric pressures (such as at high altitudes).
- When stored over a long period of time, batteries should be charged regularly (at least every three months).
- Do not incinerate the rechargeable battery or the product.
- Do not tamper with or damage/health/disassemble the batteries/rechargeable batteries.
- Do not short circuit the batteries/rechargeable batteries and keep them away from bare metal objects.
- Only use batteries (or rechargeable batteries) that match the specified type. Keep the instructions for the correct choice of rechargeable battery/battery in the device operating instructions for future reference.

2. Battery charging

- The product contains a rechargeable battery.
- Charge the mouse fully before using it for the first time.
- If the Power LED is flashing or if there is no reaction / connection after switching it on, the mouse needs to be charged.
- Connect the supplied USB charging cable to the USB-C connection on the mouse.
- Connect the free plug on the USB charging cable to a suitable USB charger. To do this, consult the operating instructions for the USB charger you are using.
- The status LED now lights up solid blue and the mouse is charging.
- Once the charging process is complete, the status LED goes out.
- The actual battery life will vary depending on how you use the device, the settings and the environmental conditions (batteries have a limited life).
- Only use the USB charging cable included for this product.

Warning - Specific instructions for battery change

- Do not allow children to change rechargeable batteries without supervision. Keep batteries/rechargeable batteries out of the reach of children.
- Only use the tools recommended in these operating instructions to avoid damage.
- Ensure that the rechargeable battery is as discharged if possible before replacing it.
- Ensure that the device is switched off and disconnected from the power supply before removing the rechargeable battery.
- Avoid damage caused by electrostatic discharge when changing the rechargeable battery. Wear antistatic gloves if necessary.
- Refer to the operating instructions for information on the correct polarity for replacing the rechargeable battery. There is a risk of leakage or explosion if this is not observed.
- Dispose of replaced rechargeable batteries in accordance with the locally applicable safety and disposal regulations.
- Always follow the instructions for changing the rechargeable battery and consult specialised personnel in the event of problems or uncertainties.
- Attention! Hama accepts no responsibility for the safety of non-approved rechargeable batteries and no warranty for any resulting damage.

3. Specifications according to Regulation (EU) 2023/826

Information regarding energy consumption can be found at:
https://support.hama.com/00173096

DE Bedienungsanleitung

Lesen Sie vor Gebrauch des Produktes die Warn- und Sicherheitshinweise auf dem beiliegenden Hinweiszettel.

1. Sicherheitshinweise

- Verwenden Sie den Artikel nur unter moderaten klimatischen Bedingungen.
- Werfen Sie den Akku bzw. das Produkt nicht ins Feuer.
- Verändern und/oder deformieren/entfernen/zerlegen Sie Akkus/Batterien nicht.

1 – 1 W — Die Leistung des Ladegeräts muss von einer von der Funkanlage benötigten Mindestleistung von 1 Watt bis zu einer zum Erreichen der maximalen Ladegeschwindigkeit benötigten Höchstleistung von 1 Watt reichen.

Durch die standardisierte USB-Schnittstelle kann auch ein Ladegerät mit höherer Ausgangsleistung verwendet werden.

Warnung – wechselbarer Akku

- Verwenden Sie nur geeignete Ladegeräte oder USB-Anschlüsse zum Aufladen.
- Verwenden Sie defekte Ladegeräte oder USB-Anschlüsse generell nicht mehr und versuchen Sie nicht, diese zu reparieren.
- Überladen oder tiefentladen Sie das Produkt bzw. den Akku nicht.
- Vermeiden Sie Lagerung, Laden und Benutzung bei extremen Temperaturen und extrem niedrigem Luftdruck (wie z.B. in großen Höhen).
- Laden Sie bei längerer Lagerung regelmäßig (mind. vierteljährlich) nach.
- Werfen Sie den Akku bzw. das Produkt nicht ins Feuer.
- Verändern und/oder deformieren/entfernen/zerlegen Sie Akkus/Batterien nicht.
- Schließen Sie Akkus/Batterien nicht kurz und halten Sie sie von blanken Metallgegenständen fern.
- Verwenden Sie ausschließlich Akkus/Batterien, die dem angegebenen Typ entsprechen. Heben Sie Hinweise für die richtige Akku-/Batteriewahl, die in der Bedienungsanleitung von Geräten stehen, zum späteren Nachschlagen auf.

2. Akku aufladen

- Das Produkt verfügt über einen wieder aufladbaren Akku.
- Laden Sie die Maus vor dem ersten Gebrauch vollständig auf.
- Blinkt die Power-LED oder erfolgt nach dem Einschalten keine Reaktion/Verbindung, muss die Maus geladen werden.
- Schließen Sie das mitgelieferte USB-Ladekabel am USB-C-Anschluss der Maus an.
- Schließen Sie den freien Stecker des USB-Ladekabels an einem geeigneten USB-Ladegerät an. Beachten Sie hierzu die Bedienungsanleitung des verwendeten USB Ladegeräts.
- Die Status LED leuchtet nun dauerhaft blau, die Maus wird geladen.
- Ist der Ladevorgang abgeschlossen, erlischt die Status LED.
- Die tatsächliche Akkulaufzeit variiert je nach Nutzung des Geräts, den Einstellungen und Umgebungsbedingungen (Akkus haben eine begrenzte Lebensdauer).
- Verwenden Sie ausschließlich das beiliegende USB-Ladekabel für dieses Produkt.

Warnung - Spezifische Hinweise Akkuwechsel

- Gestatten Sie Kindern nicht das Wechseln von Akkus. Bewahren Sie Akkus/Batterien außerhalb der Reichweite von Kindern auf.
- Nutzen Sie nur die in dieser Bedienungsanleitung empfohlenen Werkzeuge, um Beschädigungen zu vermeiden.
- Achten Sie darauf, dass der Akku vor dem Tausch möglichst entladen ist.
- Stellen Sie sicher, dass das Gerät ausgeschaltet und vom Stromnetz getrennt ist, bevor Sie den Akku entnehmen.
- Vermeiden Sie beim Wechsel des Akkus Beschädigungen durch elektrostatische Entladung. Tragen Sie ggf. antistatische Handschuhe.
- Entnehmen Sie Informationen zur korrekten Polarität für den Austausch des Akkus der Bedienungsanleitung. Bei Nichtbeachtung besteht die Gefahr des Auslaufens oder von Explosionsgefahr.
- Entsorgen Sie ausgetauschte Akkus gemäß den örtlich gültigen Sicherheits- und Entsorgungsvorschriften.
- Beachten Sie immer die Anleitung zum Wechsel des Akkus und ziehen Sie bei Problemen bzw. Unklarheiten Fachpersonal hinzu.
- Achtung! Hama übernimmt keinerlei Verantwortung für die Sicherheit nicht autorisierter Akkus und keine Gewährleistung für daraus resultierende Schäden.

3. Angaben nach Verordnung (EU) 2023/826

Informationen zum Energieverbrauch finden Sie unter:
https://support.hama.com/00173096

FR Mode d'emploi

Veuillez lire les avertissements et consignes de sécurité de la fiche ci-jointe avant d'utiliser le produit.

1. Consignes de sécurité

- Utilisez l'article uniquement dans des conditions climatiques modérées.
- Ne jetez pas le produit ni aucune batterie dans un feu.
- Ne modifiez pas et/ou ne déformez/ne/démontez/ne/démontez pas les batteries/piles.

1 – 1 W — La puissance fournie par le chargeur doit être entre, au minimum, 1 Watts requis par l'équipement radioélectrique et, au maximum, 1 Watts pour atteindre la vitesse de chargement maximale.

Grâce à l'interface USB standardisée, il est également possible d'utiliser un chargeur avec une puissance de sortie plus élevée.

Avertissement - batterie remplaçable

- Utilisez exclusivement un chargeur approprié ou une connexion USB pour la recharger.
- N'utilisez plus des chargeurs ou des ports USB défectueux et n'essayez pas de les réparer.
- Ne pas surcharger ou décharger profondément le produit ou la batterie. Évitez le stockage, le chargement et l'utilisation du produit à des températures extrêmes et à des pressions atmosphériques extrêmement basses (comme en haute altitude par exemple).
- Recharger régulièrement (au moins tous les trois mois) si l'appareil est entreposé pendant une période prolongée.
- Ne jetez pas la batterie ou le produit au feu.
- Ne modifiez pas et/ou ne déformez/ne/démontez pas les batteries/piles.
- Ne court-circuitez pas les batteries/piles et disposez-les à l'écart des objets métalliques à nu.
- Utilisez exclusivement des batteries/piles du type indiqué. Conservez les instructions relatives au choix des batteries/piles qui figurent dans le mode d'emploi des appareils pour pouvoir vous y référer ultérieurement.

2. Chargement de la batterie

- Le produit est équipé d'une batterie rechargeable.
- Rechargez entièrement la souris avant sa première utilisation.
- Si la LED d'alimentation clignote ou si aucune réaction/connexion n'a lieu après la mise en marche, la souris doit être rechargée.
- Connectez le câble de charge USB fourni au port USB-C de la souris.
- Branchez la fiche libre du câble de charge USB à un chargeur USB approprié. Reportez-vous pour ce faire au mode d'emploi du chargeur USB que vous utilisez.
- La LED d'état s'allume de manière fixe en bleu, la souris est chargée.
- Lorsque le chargement est terminé, la LED d'état s'éteint.
- La durée de vie réelle de la batterie varie en fonction de l'utilisation de l'appareil, des réglages et des conditions environnementales (les batteries ont une durée de vie limitée).
- Utilisez uniquement le câble de charge USB fourni pour ce produit.

Avertissement - Remarques spécifiques au remplacement de la batterie

- N'autorisez pas des enfants à remplacer les batteries. Conservez les batteries/piles hors de portée des enfants.
- N'utilisez que les outils recommandés dans ce mode d'emploi afin d'éviter tout dommage.
- Veillez à ce que la batterie soit aussi déchargée que possible avant de la remplacer.
- Assurez-vous que l'appareil est éteint et débranché avant de retirer la batterie.
- Lors du remplacement de la batterie, évitez les dommages dus aux décharges électrostatiques. Le cas échéant, portez des gants antistatiques.
- Consultez le mode d'emploi pour connaître la polarité correcte à respecter lors du remplacement de la batterie. En cas de non-respect, il existe un risque de fuite ou d'explosion.
- Éliminez les batteries remplacées conformément aux réglementations locales en vigueur en matière de sécurité et d'élimination des déchets.
- Respectez impérativement les instructions de remplacement de la batterie et faites appel à un personnel spécialisé en cas de problèmes ou d'incertitudes.
- Attention ! Hama n'est pas responsable de la sécurité des batteries non autorisées et ne garantit pas les dommages qui pourraient en résulter.

3. Informations conformément au règlement (UE) 2023/826

Vous trouverez des informations sur la consommation d'énergie à l'adresse :
https://support.hama.com/00173096

ES Instrucciones de uso

Antes de utilizar el producto, lea las advertencias e instrucciones de seguridad en la hoja de información adjunta.

1. Instrucciones de seguridad

- Utilice el artículo exclusivamente con condiciones climáticas moderadas.
- No arroje la batería o el producto al fuego.
- No modifique ni deforme/altere/desmarde las pilas recargables/baterías.

1 – 1 W — La potencia suministrada por el cargador debe ser de entre un mínimo de 1 vatios requeridos por el equipo radioeléctrico y un máximo de 1 vatios a fin de alcanzar la máxima velocidad de carga.

Puedes usarse cargadores con mayor potencia de salida a través de la interfaz USB estandarizada.

Advertencia: batería reemplazable

- Utilice únicamente cargadores adecuados o conexiones USB para cargar el dispositivo.
- No utilice cargadores ni conexiones USB defectuosos; asimismo, no intente repararlos.
- No sobrecargue ni descargue en profundidad el producto o la batería.
- Evite almacenar, cargar o usar las pilas en condiciones de temperatura extrema o de presión atmosférica extremadamente baja (como, p. ej., a grandes alturas.
- Cargar con regularidad (al menos cada tres meses) si va a estar almacenado durante mucho tiempo.
- No eche la batería o el producto al fuego.
- No modifique ni deforme/altere/desmarde las pilas recargables/baterías.
- No cortocircuite las pilas recargables/baterías y manténgalas alejadas de objetos metálicos desprotegidos.
- Utilice exclusivamente baterías (o pilas) del tipo especificado. Guarde anotaciones sobre la selección correcta de las pilas en las instrucciones de uso del dispositivo para futuras consultas.

2. Carga de la batería

- El producto dispone de una batería recargable.
- Cargue completamente el Ratón antes de utilizarlo por primera vez.
- Cargue el ratón si el LED de encendido parpadea o no hay reacción/conexión tras el encendido.
- Conecte el cable de carga USB incluido al puerto USB-C del ratón.
- Conecte el conector libre del cable de carga USB a un cargador USB adecuado. Consulte el manual de instrucciones del cargador USB utilizado.
- El LED de estado se enciende en azul de forma permanente: el ratón se está cargando.
- El LED de estado se apaga cuando la carga está completa.
- La duración real de la batería varía en función del uso del aparato, así como de los ajustes y las condiciones ambientales (las baterías tienen una vida útil limitada).
- Utilice únicamente el cable de carga USB adjunto para este producto.

Advertencia: Instrucciones específicas para el cambio de batería

- No permita a los niños cambiar las baterías. Mantenga las pilas fuera del alcance de los niños.
- Utilice únicamente las herramientas recomendadas en este manual de instrucciones para evitar daños.
- Asegúrese de que la batería esté lo más descargada posible antes de sustituirla.
- Asegúrese de que el dispositivo está apagado y desconectado de la red eléctrica antes de extraer la batería.
- Evite los daños causados por descargas electrostáticas al cambiar la batería. En caso necesario, utilice guantes antiestáticos.
- Consulte el manual de instrucciones para obtener información sobre la polaridad correcta para sustituir la batería. En caso contrario, existe riesgo de fuga o explosión.
- Elimine las pilas sustituidas de acuerdo con la normativa local vigente en materia de seguridad y eliminación de residuos.
- Siga siempre las indicaciones para cambiar la batería y consulte a personal especializado en caso de problemas o dudas.
- ¡Atención! Hama no se responsabiliza de la seguridad de las baterías no autorizadas y no garantiza los daños resultantes.

3. Indicaţii conform Directivei (UE) 2023/826

Información despre consumul de energie puteţi găsi la:
https://support.hama.com/00173096

NL Gebruiksaanwijzing

Lees voordat u van het product gebruikmaakt, de waarschuwingen en veiligheidsinstructies op het bijgevoegde informatieblad.

1. Veiligheidsinstructies

- Gebruik het artikel alleen onder gematigde klimatologische omstandigheden.
- Gooi de accu's/batterijen niet in het vuur.
- De accu's/batterijen niet wijzigen en/of vervormen/verhitten/demonteren.

1 – 1 W — Het door de lader geleverde vermogen moet tussen minimaal 1 watt (zoals vereist door de radiocapaciteit) en maximaal 1 watt liggen om de maximale oplaadsnelheid te bereiken.

De gestandaardiseerde USB-interface maakt het ook mogelijk om een lader met een hoger uitgangsvermogen te gebruiken.

Waarschuwing - vervangbare accu

- Gebruik alleen geschikte opladers of USB-aansluitingen voor het opladen.
- Gebruik noch defecte opladers of defecte USB-aansluitingen en probeer deze niet te repareren.
- U mag het product resp. de accu niet overladen of diepontladen.
- Vermijd opslag, opladen en gebruik bij extreme temperaturen en extreem lage luchtdruk (bijv. op grote hoogte).
- Laad de accu regelmatig op (minstens driemaandelijks) tijdens langdurige opslag.
- Gooi de accu resp. het product niet in vuur.
- U mag de accu's/batterijen niet wijzigen en/of vervormen/verhitten/demonteren.
- De accu's/batterijen niet kortsluiten en uit de buurt van blanke metalen voorwerpen houden.
- Gebruik uitsluitend accu's/of batterijen die met het vermelde type overeenstemmen. Bewaar de instructies voor de juiste accu/batterijkeuze in de gebruiksaanwijzing van apparaten voor toekomstig gebruik.

2. Accu opladen

- Het product heeft een oplaadbare accu.
- Laad de muis volledig op voor het eerste gebruik.
- Als de power-led knipoogt of er geen reactie/verbinding is na het inschakelen, dan moet de muis worden opgeladen.
- Sluit de meegeleverde USB-oplaadkabel op de USB-C-aansluiting van de muis aan.
- Sluit de vrije stekker van de USB-oplaadkabel op een geschikte USB-oplader aan. Raadpleeg hiervoor de gebruiksaanwijzing van de gebruikte USB-oplader.
- De status-led brandt nu permanent blauw, de muis wordt opgeladen.
- Wanneer het opladen is voltooid, dooft de status-led.
- De feitelijke gebruiksduur van de accu is afhankelijk van het gebruik van het apparaat, de instellingen en de omgevingsomstandigheden (accu's hebben een begrenste levensduur).
- Gebruik uitsluitend de meegeleverde USB-adapterkabel en gebruik deze kabel alleen voor dit product.

Waarschuwing - specifieke instructies accuvervanging

- Laat kinderen nooit accu's vervangen. Houd de accu's/batterijen buiten het bereik van kinderen.
- Gebruik alleen het gereedschap dat in deze gebruiksaanwijzing wordt aanbevolen om schade te voorkomen.
- Zorg ervoor dat de accu zo leeg mogelijk is voordat u deze vervangt.
- Zorg ervoor dat het apparaat is uitgeschakeld en losgekoppeld van het lichtnet voordat u de accu verwijdert.
- Voorkom schade door elektrostatische ontlading bij het vervangen van de accu. Draag indien nodig antistatische handschoenen.
- Raadpleeg de gebruiksaanwijzing voor informatie over de juiste polariteit bij het vervangen van de accu. Er bestaat een risico op lekkage of explosie als dit niet in acht wordt genomen.
- Gooi vervangen accu's weg in overeenstemming met de plaatselijk geldende veiligheids- en verwijderingsvoorschriften.
- Volg altijd de instructies voor het vervangen van de accu en raadpleeg gespecialiseerd personeel in geval van problemen of onduidelijkheden.
- Attentie! Hama aanvaardt geen verantwoordelijkheid voor de veiligheid van niet-geautoriseerde accu's en biedt geen garantie voor daaruit voortvloeiende schade.

3. Informatie overeenkomstig Verordening (EU) 2023/826

Informatie over het energieverbruik vindt u op:
https://support.hama.com/00173096

IT Istruzioni per l'uso

Prima dell'uso leggere attentamente le indicazioni di avvertimento e di sicurezza riguardanti il prodotto riportate sul foglio illustrativo.

1. Indicazioni di sicurezza

- Utilizzare l'articolo solo nelle condizioni climatiche moderate.
- Non gettare l'accumulatore o il prodotto nel fuoco.
- Non modificare, né deformare, surricscaldare, smontare le batterie/le batterie ricaricabili.

1 – 1 W — La potenza fornita dal caricabatteria deve essere tra min 1 watt richiesta dall'apparecchiatura radio e max 1 watt per raggiungere la massima velocità di ricarica.

Grazie all'interfaccia USB standardizzata, può essere utilizzato anche un caricabattere con una potenza di uscita maggiore.

Avvertenza – batteria sostituibile

- Utilizzare soltanto caricabatteria o prese USB compatibili.
- Non utilizzare caricabatteria o prese USB guasti e non effettuare tentativi di riparazione.
- Non sovraccaricare o scaricare a fondo il prodotto o la batteria.
- Evitare la custodia, la ricarica e l'uso del prodotto a temperature estreme e a pressioni atmosferiche estremamente basse (ad esempio ad alte quote).
- In caso di inutilizzo prolungato effettuare la ricarica a intervalli regolari (per lo meno ogni tre mesi).
- Non gettare la batteria o il prodotto nel fuoco.
- Non modificare né deformare/ricaricare/scomporre le batterie.
- Non cortocircuitare le batterie/pile e tenerle lontane da oggetti metallici.
- Utilizzare soltanto batterie ricaricabili/di tipo indicato. Per consultazioni future, conservare le istruzioni sulla scelta delle batterie/pile appropriate descritte nelle istruzioni d'uso dei dispositivi.

2. Caricare la batteria

- Il prodotto è dotato di una batteria ricaricabile.
- Prima di iniziare a utilizzarlo, caricare completamente il mouse.
- Sottoporre il mouse a ricarica in caso di lampeggiamento del LED Power o, se dopo averlo acceso, non risponde o non si connette.
- Collegare il cavo di ricarica USB-C in dotazione alla porta USB-C del mouse.
- Collegare l'altro connettore del cavo di ricarica USB a un caricabattera USB compatibile. Seguire le istruzioni d'uso del caricabattera USB utilizzato.
- Il LED di stato LED si accende a luce blu fissa, il mouse è in carica.
- Al termine del processo di carica, il LED di stato si spegne.
- La reale autonomia della batteria varia a seconda dell'utilizzo del dispositivo, delle impostazioni e delle condizioni ambientali (le batterie hanno un ciclo di vita limitato).
- Utilizzare il cavo di ricarica USB in dotazione solo ed esclusivamente con questo prodotto.

Avvertenza - Istruzioni specifiche per la sostituzione della batteria

- Non consentire ai bambini di sostituire la batteria. Tenere le batterie/pile fuori dalla portata dei bambini.
- Per evitare danni, utilizzare solo gli strumenti consigliati nelle presenti istruzioni per l'uso.
- Prima di sostituirla, assicurarsi che la batteria sia il più possibile scarica.
- Prima di togliere la batteria, assicurarsi che il dispositivo sia spento e scollegato dalla rete elettrica.
- Evitare possibili danni causati dalle scariche elettrostatiche durante la sostituzione della batteria. Se necessario, indossare guanti antistatici.
- Per informazioni sulla corretta polarità della batteria, consultare le istruzioni per l'uso. La sua mancata osservanza può causare rischi di perdite o di esplosione.
- Smaltire le batterie sostituite nel rispetto delle norme di sicurezza e di smaltimento vigenti a livello locale.
- Seguire sempre le istruzioni per la sostituzione della batteria e rivolgersi a personale specializzato in caso di problemi o insicurezze.
- Attenzione! Hama declina ogni responsabilità per la sicurezza delle batterie non autorizzate e non accorda nessuna garanzia per eventuali danni da ciò risultanti.

3. Specifiche secondo il regolamento (UE) 2023/826

Informazioni sul consumo di energia sono disponibili in:
https://support.hama.com/00173096

PL Instrukcja obsługi

Przed użyciem produktu należy zapoznać się z treścią wskazówek ostrzeżeń i wskazówek bezpieczeństwa znajdujących się na dołączonej ulotce informacyjnej.

1. Wskazówki bezpieczeństwa

- Używać produktu wyłącznie w umiarkowanych warunkach klimatycznych.
- Nie wrzucać akumulatora ani produktu do ognia.
- Nie modyfikować / deformować / podgrzewać i rozkładać akumulatorów / baterii.

1 – 1 W — Moc dostarczana przez ładowarkę musi wynosić między minimalnie 1 W wymaganych przez urządzenie radiowe a maksymalnie 1 W, aby osiągnąć maksymalną prędkość ładowania.

Interfejs zgodny ze standardem USB umożliwia również stosowanie ładowarki o większej mocy wyjściowej.

Ostrzeżenie – wymienny akumulator

- Do ładowania należy używać tylko odpowiednich ładowarek lub portów USB.
- Zasadniczo nie należy używać uszkodzonych ładowarek ani portów USB i nie wolno próbować ich naprawiać.
- Nie należy przeładowywać ani głęboko rozładowywać produktu/akumulatora.
- Należy unikać przechowywania, ładowania i użytkowania w ekstremalnych temperaturach i przy bardzo niskim ciśnieniu powietrza (np. na dużych wysokościach).
- W przypadku dłuższego przechowywania regularnie ładować (przynajmniej raz na kwartał).
- Nie wolno wrzucać akumulatora ani produktu do ognia.
- Nie modyfikować/deformować/podgrzewać/rozmontowywać akumulatorów/baterii.
- Nie zwierać akumulatorów/baterii oraz trzymać je z dala od odkrytych przedmiotów metalowych.
- Używać wyłącznie akumulatorów/baterii określonego typu. Umieszczone w instrukcjach obsługi urządzeń wskazówki dotyczące prawidłowego doboru akumulatora/baterii należy zachować, aby móc z nich skorzystać w przyszłości.

2. Ładowanie akumulatora

- Produkt posiada akumulator, który można ponownie ładować.
- W pełni naładować mysz przed pierwszym użyciem.
- Jeśli dioda LED Power miga lub po włączeniu nie ma żadnej reakcji/połączenia, należy naładować mysz.
- Podłączyć dołączony do zestawu przewód do ładowania USB do portu USB myszy.
- Podłączyć wolną wtyczkę kabla do ładowania USB do odpowiedniej ładowarki USB. Należy zapoznać się z instrukcją obsługi używanej ładowarki USB.
- Dioda LED stanu stale świeci teraz na niebiesko, trwa ładowanie myszy.
- Po zakończeniu procesu ładowania zapali się dioda LED stanu.
- Rzeczywisty czas pracy akumulatora zależy od sposobu użytkowania urządzenia, ustawień i warunków otoczenia (akumulatory mają ograniczoną żywotność).
- Dołączony do zestawu kabel do ładowania USB należy stosować wyłącznie z tym produktem.

Ostrzeżenie – specyficzne wskazówki dotyczące wymiany akumulatora

- Nie wolno pozwalać dzieciom na wymianę akumulatorów. Akumulatory/baterie należy przechowywać w miejscu niedostępnym dla dzieci.
- Aby uniknąć uszkodzeń, należy używać wyłącznie narzędzi zalecanych w niniejszej instrukcji obsługi.
- Przed wymianą akumulatora należy upewnić się, że jest on maksymalnie rozładowany.
- Przed wyjęciem akumulatora należy upewnić się, że urządzenie jest wyłączone i odłączone od źródła zasilania.
- Podczas wymiany akumulatorów należy unikać uszkodzeń spowodowanych wyładowaniami elektrostatycznymi. W razie potrzeby nosić rękawice antystatyczne.
- Informacje na temat prawidłowego ułożenia biegunów podczas wymiany akumulatora znajdują się w instrukcji obsługi. Nieprzestrzeganie ich grozi wyciekiem elektrolitu lub wybuchem.
- Wymienione akumulatory należy utylizować zgodnie z lokalnymi przepisami dotyczącymi bezpieczeństwa i utylizacji.
- Należy zawsze postępować zgodnie z instrukcją wymiany akumulatora, a w razie problemów lub niejasności skonsultować się ze specjalistą.
- Uwaga! Hama nie ponosi żadnej odpowiedzialności za bezpieczeństwo niezatwierdzonych akumulatorów ani za wynikające z tego szkody.

3. Informacje zgodnie z rozporządzeniem (UE) 2023/826

Informacje dotyczące zużycia energii można znaleźć na:
https://support.hama.com/00173096

HU Használati útmutató

A termék használata előtt olvassa el a mellékelt tájékoztatólapon található biztonsági előírásokat és figyelmeztetéseket.

1. Biztonsági előírások

- A terméket csak mérsékelt éghajlati feltételek között használja.
- Ne dobja tűzbe az akkumulátort, illa a terméket.
- Ne módosítsa és/vagy deformálja/helyettesítse/szerelje szét az akkumulátorokat/elemeket.

1 – 1 W — A töltő által szolgáltatott teljesítménynek a rádióberendezés működtetéséhez szükséges minimum 1 watt és a maximális töltési sebesség eléréséhez szükséges maximum 1 watt között kell lennie.

A szabványosított USB-interfész lehetővé teszi a nagyobb kimenő teljesítményű töltőkészülék használatát is.

Figyelmeztetés – cserélhető akkumulátor

- Töltéshez csak megfelelő töltőket vagy USB-csatlakozókat használjon.
- A meghibásodott töltőkészülékeket, USB-csatlakozókat ne használja tovább, és ne próbálkozzon a megjavításukkal sem.
- Ne túltöltsé vagy merítse le túlságosan a terméket vagy az akkumulátort.
- A terméket ne tárolja, ne töltse és ne használja szélsőséges hőmérsékleteken, ill. szélsőségesen alacsony légnyomáson (pl. jelentős tengerszint feletti magasságban).
- Hosszabb tárolás alatt rendszeresen töltse újra (min. negyedévente).
- Ne dobja tűzbe az akkumulátort, ill. a terméket.
- Ne módosítsa és/vagy deformálja/helyettesítse/szerelje szét az akkumulátorokat/elemeket.
- Ne zárja rövidre az akkumulátorokat/elemeket, és tartsa őket távol a csupaszfémek tárgyaktól.
- Kizárólag a megadott típusnak megfelelő akkumulátorokat/elemeket használjon. Kérjük, őrizze meg az akkumulátorokra/elemekre vonatkozóan az eszközök utasításokat az eszközök használati utasításában, hogy később is tájékozódhasson.

2. Az akkumulátor töltése

- A termékben újratölthető elem van.
- Az első használat előtt tölte fel teljesen az egeret.
- A tápfeszültséget jelző LED villogása, illetve bekapcsolás után a reakció/csatlakozás elmaradása esetén fel kell töltenie az egeret.
- Csatlakoztassa a mellékelt USB töltőkábelt az egér USB-C csatlakozójához.
- Csatlakoztassa a USB töltőkábel szabad csatlakozóját egy megfelelő USB töltőkészülékhez. Ehhez vegye figyelembe a használt USB-töltőkészülék kezelési útmutatóját.
- Az állapotjelző LED folyamatosan világít, az egér tölthető folyamatban van.
- Ha a töltési folyamat lezárult, az állapotjelző LED kialszik.
- Az akkumulátor tényleges töltési ideje a termék használatától, a beállításoktól és a környezeti viszonyoktól függően változhat (az akkumulátor élettartama véges).
- Kizárólag a mellékelt USB töltőkábelt használja ehhez a termékhez.

Figyelmeztetés - Speciális utasítások az akkumulátor cseréjéhez

- Ne engedje a gyerekeknek az akkumulátort cserélni. Az akkumulátorokat/elemeket gyermekektől eltávolítva tárolja.
- A sérülések elkerülése érdekében csak a jelen használati utasításban javított szerszámokat használja.
- A csere előtt győződjön meg arról, hogy az akkumulátor a lehető legnagyobb mértékben merült le.
- Az akkumulátor eltávolítása előtt győződjön meg arról, hogy a készülék ki van kapcsolva, és le van csatlakoztatva a hálózatról.
- Az akkumulátor cseréjekor kerülje az elektrosztatikus kisülés okozta károkat. Szükség esetén viseljen antisztatikus kesztyűt.
- Az akkumulátorcsere helyes polaritására vonatkozó információkért olvassa el a használati utasítást. Ennek elmulasztása szivárgást vagy robbanásveszélyt idézhet elő.
- A kicserélt akkumulátorokat a helyi biztonsági és hulladékkezelési előírásoknak megfelelően ártalmatlanítsa.
- Ügyeljen arra, hogy kövesse az akkumulátor cseréjére vonatkozó utasításokat, és probléma vagy kétértelműség esetén forduljon szakemberhez.
- Figyelem! A Hama nem vállal felelősséget a nem engedélyezett akkumulátorok biztonságáért, és nem vállal garanciát az ebből eredő károkért.

3. Az (EU) 2023/826 rendelet szerinti adatok

Információkat az energiafogyasztásról itt talál:
https://support.hama.com/00173096

PO Manual de utilizare

Înainte utilizării produsului citiți avertizările și instrucțiunile de siguranță de pe fișa cu informații anexată.

1. Instrucțiuni de siguranță

- Utilizați articolul numai în condiții climatice moderate.
- Produsul sau acumulatorul nu se aruncă în foc.
- Nu modificați, deformați, înlăturați sau dezmembra bateriile/acumulatoarele.

1 – 1 W — Puterea furnizată de încărcător trebuie să se situeze între minimum 1 watt, de care are nevoie echipamentul radio, și maximum 1 watt pentru a atinge viteza maximă de încărcare.

Datorită interfeței USB standardizate, poate fi utilizat și un încărcător cu o putere de ieșire mai mare.

Avertisment – acumulator cu posibilitate de înlocuire

- Pentru încărcare folosiți numai încărcătoare sau conexiuni USB adecvate.
- În general, nu mai folosiți încărcătoare sau porturi USB defecte și nu încercați să le reparați.
- Supraîncărcarea nu descărcarea completă a produsului, respectiv a acumulatorului este interzisă.
- Evitați depozitarea, încărcarea și utilizarea la temperaturi extreme și la presiune atmosferică extrem de scăzută (cum ar fi la altitudini mari).
- Dacă este depozitat pentru o perioadă mai lungă de timp, reîncărcați regulat (cel puțin trimestrial).
- Nu aruncați acumulatorul sau produsul în foc.
- Nu modificați sphau deformați/fisicați/dezasamblați acumulatorii/bateriile.
- Nu scurtcircuitați bateriile/acumulatorii și nu le aprropiați de obiecte metalice neizolate.
- Utilizați doar acumulatori/baterii, care corespund tipului specificat. Păstrați instrucțiunile privind selectarea tipurile de acumulatori/baterii corecte incluse în instrucțiunile de utilizare ale dispozitivului, pentru consultare ulterioară.

2. Încărcarea acumulatorului

- Produsul dispune de un acumulator reîncărcabil.
- Încărcați mouse-ul complet înainte de prima utilizare.
- Dacă LED-ul de alimentare clipește sau dacă nu există nicio reacție/conectare după pornire, mouse-ul trebuie încărcat.
- Conectați cablul de încărcare USB din pachetul de livrare la mufa USB-C a mouse-ului.
- Conectați ștecherul liber al cablului de încărcare USB la un încărcător USB adecvat. Acordați atenție la manualul de utilizare al dispozitivului de încărcare USB utilizat.
- LED-ul de stare se aprinde acum permanent albastru, mouse-ul se încarcă.
- Când procesul de încărcare este finalizat, LED-ul de stare se stinge.
- Durata efectivă de exploatare a acumulatorului depinde de utilizarea produsului, de setările și de condițiile de mediu (acumulatorele au o durată de exploatare limitată).
- Utilizați exclusiv cablul de încărcare USB din pachetul de livrare pentru acest produs.

Avertisment - instrucțiuni specifice privind schimbarea acumulatorului

- Schimbarea acumulatorilor de către copii este interzisă. Nu lăsați acumulatorii/bateriile la îndemâna copiilor.
- Utilizați doar unelte recomandate în acestă instrucțiuni de utilizare, în scopul prevenirii deterodării.
- Înainte de schimbarea acumulatorului asigurați-vă de descărcarea completă a acestuia.
- Înainte de îndepărtarea acumulatorului asigurați-vă de faptul că dispozitivul este oprit și deconectat de la sursa de alimentare.
- Pe durata schimbării acumulatorului preveniți deteriorarea acestuia din cauza descărcării electrostatice. Dacă este cazul, folosiți mănuși antistatice.
- În cazul schimbării acumulatorului consultați instrucțiunile de utilizare pentru informații privind polaritatea corectă. Nerespectarea instrucțiunilor poate cauza scurgerea periculoasă de surogat sau de explozii.
- Eliminați acumulatorii înlocuiți în conformitate cu reglementările locale valabile privind siguranța și eliminarea corespunzătoare.
- Acționați întotdeauna în conformitate cu instrucțiunile de schimbare a acumulatorului și contactați personalul specializat în cazul de probleme sau de incertitudini.
- Atenție! Hama este neconștientă de orice răspundere privind siguranța și prestarea serviciilor de garanție în cazul folosirilor astfel surmerie, dacă sunt utilizați acumulatori recomandați.

3. Indicații conform Directivei (UE) 2023/826

Informații despre consumul de energie puteți găsi la:
https://support.hama.com/00173096

CZ Návod k použití

Před použitím si přečtěte výstražná a bezpečnostní pokyny uvedené na letáku přiloženém k produktu.

1. Bezpečnostní pokyny

- Tento produkt používejte pouze v mírných klimatických podmínkách.
- Baterii ani výrobek nevhazujte do ohně.
- Na akumulátory/nechtabateri

SK **Návod na použitie**

Pred použitím výrobku si prečítajte výstražné a bezpečnostné upozornenia na priloženom listu v japončine.

1. Bezpečnostné upozornenia

- Výrobok používajte len v miernych klimatických podmienkach.
- Akumulátor, resp. výrobok nevhadzujte do ohňa.
- Na akumulátor/batériách nerobte žiadne zmeny alebo ich neforemňujte nezahrievajtenerozoberajte.
- Skratovať akumulátor/batériu sa môže v závislosti od používania zariadenia, nastavení a podmienok okolitého prostredia (batérie majú obmedzenú životnosť).
- K tomuto výrobku používajte iba dodaný USB nabíjací kábel.

Upozornenie - Špecifické pokyny na výmenu akumulátora

- Deti nesmú vymieňať akumulátory. Akumulátory/batérie uchovávajte mimo dosahu detí.
- Používajte iba nátepnej odporúčané v tejto príručke, aby ste predišli poškodeniu.
- Pred výmenou sa uistite, že je akumulátor čo najvyšší.
- Pred vybratím akumulátora sa uistite, že je zariadenie vypnuté a odpojené od siete.
- Pri výmene akumulátora sa vyhnite poškodeniu spôsobenému elektrostatickým výbojom. V prípade potreby noste antistatické rukavice.
- Informácie o správne polarite pri výmene batérie nájdete v príručke na obsluhu. Ak tak neurobíte, môže dôjsť k úniku alebo výbuchu.
- Vymeniť akumulátory/batérie výlučne v rámci technickej podpory o bezpečnosti a likvidácii.
- V prípade problémov alebo nejasností postupujte podľa pokynov na výmenu akumulátora a poraďte sa s odborným personálom.
- Pozri špecifickné Hama nepretržitá ďalšiu podporovateľ za bezpečnosť nesúvisiacich akumulátorov a ďalšie informácie sú zahrnuté v príslušnom dokumente.

3. Údaje podľa nariadenia (EÚ) 2023/826

Informácie o spotrebe energie nájdete na
https://support.hama.com/00173096

SL **Navodila za uporabo**

Pred uporabo izdelka si preberite varnostna in varnostna opozorila na priloženem listu v japonščini.

1. Varnostna navodila

- Izdelek uporabljajte le v mernih klimatskih podmienkach.
- Akumulator, resp. izdelek nevhadzujte v ogenj.
- Na akumulator/baterijah nikoli ne delajte sprememb in ga ne oblikujte nezahrievajtenerozoberajte.
- Akumulator se lahko v odvisnosti od uporabe naprave, nastavitev in okoljskih pogojev (baterije imajo omejeno življenjsko dobo) kratkostika.
- Za to izdelek uporabljajte samo dodani USB nabijalni kabel.

Opozorilo - Specifična navodila za zamenjavo akumulatorja

- Otroci ne smejo zamenjati akumulatorjev. Akumulatorje/baterije hranite izven dosega otrok.
- Uporabljajte samo v tej priročniku navedene nadomestne izdelke, da preprečite poškodbe.
- Pred zamenjavo se prepričajte, da je akumulator izpraznjen.
- Pred odstranitvijo akumulatorja se prepričajte, da je naprava izklopljena in ločena od omrežja.
- Pri zamenjavi akumulatorja ravnajte tako, da preprečite poškodbe zaradi elektrostatičnega izboja. Po potrebi uporabite antistatične rokavice.
- Pravilno polarnost pri zamenjavi baterije najdete v navodilih za uporabo. Sicer lahko pride do puščanja ali eksplozije.
- Akumulatorje/baterije zamenjajte izključno v okviru tehnične podpore glede varnosti in odstranjevanja.
- V primeru težav ali dvomov upoštevajte navodila za zamenjavo akumulatorja in se posvetujte z strokovnim osebjem.
- Upoštevajte ločeno podporno ekipo za varnostno zamenjavo akumulatorjev in dodatne informacije, vključene v ustreznem dokumentu.

3. Podatki v skladu z Uredbo (EU) 2023/826

Informacije o porabi energije najdete na
https://support.hama.com/00173096

PT **Manual de instruções**

Antes da utilização do produto, leia os avisos e as indicações de segurança no folheto de instruções fornecido.

1. Indicações de segurança

- Utilize o artigo apenas com condições climatéricas amenas.
- Não queime a bateria nem o produto.
- Não altere nem deformeem nunca as baterias/baterias.
- Dependendo da utilização do produto, leia os avisos e as indicações de segurança no folheto de instruções fornecido.
- Utilize apenas o cabo de carregador USB fornecido para este produto.

Aviso - instruções específicas para a substituição da bateria/bateria

- Não deixe crianças substituírem as baterias. Mantenha as baterias/pilhas fora do alcance das crianças.
- Para evitar danos, utilize apenas as ferramentas recomendadas neste manual de instruções.
- Certifique-se de que a bateria está o mais descarregada possível antes de a substituir.
- Certifique-se de que o dispositivo está desligado e desconectado da rede elétrica antes de remover a bateria.
- Evite danos causados por descargas eletrostáticas ao substituir a bateria. Se necessário, use luvas antiestáticas.
- Consulte o manual de instruções para obter informações sobre a polaridade correta ao substituir a bateria. Em caso de incumprimento, existe o risco de derramamento ou de explosão.
- Efetue as baterias substituídas de acordo com as normas locais de segurança e de eliminação aplicáveis.
- Repare imprestimentável as instruções para a substituição da bateria e em caso de problemas ou dúvidas, recorra a técnicos especializados.
- Atenção! A Hama não assume qualquer responsabilidade pela segurança de baterias não autorizadas, nem oferece garantia para danos resultantes das mesmas.

3. Indicações de acordo com o Regulamento 2023/826/UE

As informações em relação ao consumo de energia podem consultadas em:
https://support.hama.com/00173096

HR **Руководство по эксплуатации**

Перед использованием прочтите сопроводительные инструкции в комплекте прилагаемых технических бюллетеней.

1. Техника безопасности

- Используйте изделие только в умеренных климатических условиях.
- Аккумулятор и изделие не бросать в огонь!
- Батареи не деформировать, не нагревать, не разбирать.
- Мощность зарядного устройства должна варьироваться от минимальной мощности 1 Вт, необходимой для радиостанции, до максимальной мощности 1 Вт, требуемой для достижения максимальной скорости зарядки.
- Стандартный USB интерфейс позволяет также использовать зарядное устройство с более высокой выходной мощностью.

Внимание – смена аккумулятора батареи

- Для зарядки используйте только подходящие зарядные устройства или USB-разъемы.
- Не использовать несертифицированные зарядные устройства или USB-разъемы и не пытаться их ремонтировать.
- Не допускайте чрезмерной зарядки или глубокой разрядки изделия или аккумулятора.
- Не нагревать, не заряжайте и не используйте устройство при очень низких и очень высоких температурах и очень низком атмосферном давлении (например, на большой высоте).
- При длительном хранении регулярно заряжайте изделие (не реже одного раза в квартал).
- Не бросайте аккумуляторную батарею или изделие в огонь.
- Не изменяйте, не деформируйте, не разрезайте, не разбирайте аккумуляторы/батареи.
- Не закорачивайте контакты аккумуляторов/батарей и не кладите их рядом с неизолированными металлическими предметами.
- Разрешается применять аккумуляторы/батареи только одинакового типа. Соблюдайте инструкции по правильному выбору аккумуляторов/батарей в руководстве по эксплуатации устройств для дальнейшего использования.

2. Зарядка аккумулятора

- Изделие оснащено подзарядкой аккумулятором.
- Полностью зарядите мышь перед первым использованием.
- Если светодиодный индикатор батареи мигает или после включения отсутствует реакцию/сообщение, мышь необходимо зарядить.
- Подключите прилагаемый зарядный кабель к порту USB-С мыши.
- Подключите свободный штекер зарядного кабеля USB к подходящему зарядному устройству с USB-портом. Соблюдайте руководство по эксплуатации используемого зарядного USB-устройства.
- Теперь светодиодный индикатор состояния непрерывно горит синим, мышь заряжается.
- Если процесс зарядки завершен, светодиодный индикатор состояния гаснет.
- Продолжительность работы аккумулятора батареи в зависимости от интенсивности использования прибора, настроек и окружающих условий (аккумуляторы имеют ограниченный срок службы).
- Для данного продукта используйте только прилагаемый зарядный кабель USB.

Предупреждение – Особые указания по замене аккумуляторных батарей

- Детям зарядкам аккумуляторы без присмотра взрослых. Храните аккумуляторы/батареи в безопасном месте и не давайте их детям.
- Во избежание повреждений используйте только те инструменты, которые рекомендованы в данном руководстве.
- Перед заменой убедитесь, что аккумулятор максимально разряжен.
- Перед извлечением аккумулятора убедитесь, что устройство выключено и отсоединено от сети.
- При замене батареек избегайте повреждений, вызванных электростатическим разрядом. При необходимости надевайте антистатические перчатки.
- Информацию о правильной полярности при замене батарейки см. в руководстве по эксплуатации. Несоблюдение этого требования может привести к выпеканию электролита или взрыву.
- Утилизируйте замененные батарейки в соответствии с местными правилами техники безопасности и утилизации.
- Обязательно следуйте инструкциям по замене батарейки и обратитесь к квалифицированному специалисту, если у вас возникнут какие-либо проблемы или вопросы.
- Внимание! Компания Hama не несет ответственности за безопасность несертифицированных аккумуляторных батарей и не дает гарантий на возникшие в результате этого ущербы.

3. Данные в соответствии с постановлением (ЕС) 2023/826

Данные об энергопотреблении см. на сайте:
https://support.hama.com/00173096

TR **Kullanma kılavuzu**

Ürünü kullanmadan önce eklenti bilgi notunda bulunan uyarı ve güvenlik bilgilerini okuyun.

1. Güvenlik uyarıları

- Ürünü yalnızca ılımlı iklim koşullarında kullanınız.
- Akü/ya veya ürünü ateşe atmayınız.
- Akülerin/pilleri değiştirmeyiniz/asla etmeyin/ismayın/parçalamayın.
- Şarj cihazının gücü bir telsiz isteminin ihtiyaç duyduğu 1 Watt'lık bir asgari güçten, maksimum şarj hızına ulaşılana kadar ihtiyaç duyulan 1 Watt'lık azami güne kadar olabilmektir.
- Standartleştirmiş USB arayüzü sayesinde daha yüksek çıkış gücüne sahip bir şarj cihazı da kullanılabilir.

Uyarı – değiştirilebilir pil

- Şarj için yalnızca sağlanan şarj cihazları veya USB bağlantılarını kullanın.
- Genel olarak onaylı şarj cihazları veya USB portlarını artık kullanmayın ve bunları tamir etmeye çalışmayın.
- Ürünü veya pili aşırı şarj etmeyin veya aşırı deşarj etmeyin.
- Aşırı sıcaklıklarda ve çok düşük hava basıncında (örn. aşırı yüksekliklerde) depolama, şarj ve kullanmadan kaçının.
- Daha uzun depolama süresinde düzenli olarak (en az üçte bir) şarj edin.
- Batarya/ya ya da ürünü ateşe atmayın.
- Batarya/akü/piller değiştirmeyiniz/asla etmeyin/ismayın/parçalamayın.
- Akülerin/pilleri kısa devre yapmayın ve çıplak metal nesnelerden uzak tutun.
- Sadece beliritilen tipte akülerin/piller kullanın. Cihazların kullanım kılavuzlarındaki doğru akü/pil seçimine yönelik bilgiler daha sonra başvurmak üzere saklayın.

2. Akünün/ şarj edilmesi

- Ürün, tekrar şarj edilebilir bir bataryaya sahiptir.
- Fareniz şarjını ilk kullanım öncesinde tamamen doldurun.
- Güç LED'i yanıp sönüyorsa veya çalıştırıldıktan sonra tepki vermiyorsa/bağlantı kurulmuyorsa fare şarj edilmelidir.
- Birlikte teslim edilen USB- şarj kablosunu farenin USB-C-bağlantısına takın.
- USB şarj kablosunun boşta duran fişini uygun bir USB şarj cihazına takın. Bunun için kullanılan USB şarj cihazının kullanma kılavuzunu dikkate alın.
- Durum LED'i yindi aralıksız mavi yanar, fare şarj olur.
- Şarj işlemi tamamlandıya durum LED' söner.
- Gerçek bataryadaki(ma), cihaz nasıl kullanıldığınıza, ayarlara ve çevresel koşullara bağlı olarak değişir (yıllerin ömrü sınırlıdır).
- Bu ürün için sadece birlikte gönderilen USB şarj kablosunu kullanın.

Uyarı - Akünü değiştirmeye ilişkin özel bilgiler

- Çocukların denetim altında olmadan bataryaların değiştirmelerine izin vermeyin. Akülerin/pilleri çocukların erişemeyeceği yerde tutun.
- Hasarı önlemek için yalnızca bu kılavuzda önerilen aletleri kullanın.
- Akünüzü değiştirmeden önce mümkün olduğunca boş olduğundan emin olun.
- Aküyü çıkarmadan önce cihazın kapalı ve fişinin çekilmiş olduğundan emin olun.
- Aküyü değiştirirken elektrostatik deşarjın neden olduğu hasarlardan kaçının. Gerekirse antistatik eldiven giyin.
- Akünün doğru polaritede değiştirilmesi hakkında bilgi için lütfen kullanım kılavuzuna bakın. Bunu uyulmaması durumunda sızıntı veya patlama meydana gelebilir.
- Değiştirilen pilleri yerel güvenlik ve imha yönetmeliklerine uygun şekilde atın.
- Aküü değiştirme talimatlarına mutlaka uyun ve herhangi bir sorun veya sonunuz varsa yetkili bir teknisyene başvurun.
- Dikkat! Hama, yetkisiz pillerin güvenliği konusunda hiçbir sorumluluk kabul etmez ve ortaya çıkan hasar için hiçbir garanti vermez.

3. (AB) 2023/826 düzenlemesi uyarınca bilgiler

Enerji tüketimi ile ilgili bilgileri aşağıdaki internet sitesinde bulabilirsiniz:
https://support.hama.com/00173096

FIN **Käyttöohje**

Lue ennen tuotteen käyttöä ohessessa ohjeehtisessä olevat varoitukset ja tunaohjeet.

1. Turvaohjeet

- Tuotetta saa käyttää vain kohtuullisissa ilmasto-olosuhteissa.
- Älä heitä paristoa jahti tuotetta tulen.
- Ole hän akuuttiparistohin muutoksia jahti säämmä/kuumenna/purra niitä.
- Laturin syöttämän tehon on ottava radiolähteen tataukseen tarvittavan vähimmäistehon 1 watta ja suurimmalla latausnopeudella lataamiseen tarvittavan enimmäistehon 1 watta vaitia.
- Standardisidon USB-liitännän ansiosta voidaan käyttää myös laturia, jossa on suurempi lähtöteho.

Varoitus – vaihdettava akku

- Käytä lataamiseen vain sopivia laturetta tai USB-liitäntöjä.
- Älä käytä vaitiessa laturetta tai USB-liitäntöjä jäkälä yritä korjata niitä.
- Älä yritäsaa tai tyväpura tuotetta tai akkua.
- Vältä varastointia, lataamista ja käyttöä äärimmäisissä lämpötiloissa ja ettäsinä alhaisessa ilmanpaineessa (esim. korkessa paikossa).
- Kun varastoit tuotetta pidempään, lataa se säännöllisesti (vähintään kolmen kuukauden välein).
- Älä heitä akkua tai paristoa tulen.
- Älä muokkaa jahti taitaikumennapuraa akkuja/paristoja.
- Älä oikosulje akkuja/paristoja ja pidä ne erillään puhtaista metalliesineistä.
- Käytä ainoastaan akkuja/paristoja, jotka vastaavat ilmoittetua typpiä. Säilytä ohkeen akunjoanton valintaa koskevat ohjeet, jotka sisältyvät laitteiden käyttöohjeeseen, myöhempää tarvetta varten.

2. Akun lataaminen

- Tuote on varustettu ladattavalla akulla.
- Lataa hiiri täyteen ennen ensimmäistä käyttöä.
- Hiin on ladattava, jos LED-merkkivalo vilkkuu tai hiin ei reagoi/yhdisty pääälleksytkemisen jälkeen.
- Kytke mukana toimitettu USB-latauspohto hiinen USB-C-liittimeen.
- Kytke USB-latauspohdon vapaa pistoke sopivaan USB-laturin. Noudata tätä käytettävän USB-laturin käyttöohjetta.
- Tila-LED palaa jatkuvasti sinisenä; hiirtä ladataan.
- Kun lataus on päättynyt, tila-LED sammuu.

GR **Warranty Disclaimer**

Hama GmbH & Co KG assumes no liability and provides no warranty for damage resulting from improper installation/mounting, improper use of the product or from failure to observe the operating instructions and/or safety notes.

DE **Haftungsausschluss**

Die Hama GmbH & Co KG übernimmt keinerlei Haftung oder Gewährleistung für Schäden, die aus unsachgemäßer Installation, Montage und unsachgemäßem Gebrauch des Produktes oder einer Nichtbeachtung der Bedienungsanleitung und/oder der Sicherheitshinweise resultieren.

EF **Exclusion de garantie**

La société Hama GmbH & Co KG décline toute responsabilité en cas de dommages provoqués par une installation, un montage ou une utilisation non conformes du produit ou encore provoqués par un non respect des consignes du mode d'emploi et/ou des consignes de sécurité.

E **Exclusión de responsabilidad**

Hama GmbH & Co KG no se responsabiliza ni concede garantía por los daños que surjan por una instalación, montaje o manejo incorrectos del producto o por la no observación de las instrucciones de manejo y/o de las instrucciones de seguridad.

NL **Uitsluiting van garantie en aansprakelijkheid**

Hama GmbH & Co KG aanvaardt geen enkele aansprakelijkheid of garantieclaims voor schade of gevolgschade, welke door ondeskundige installatie, montage en ondeskundig gebruik van het product ontstaan of het resultaat zijn van het niet in acht nemen van de bedieningsinstructies en/of veiligheidsinstructies.

I **Esclusione di garanzia**

Hama GmbH & Co KG non si assume alcuna responsabilità per i danni derivati dal montaggio o l'utilizzo scorretto del prodotto, nonché dalla mancata osservanza delle istruzioni per l'uso e/o delle indicazioni di sicurezza.

PL **Wyłączenie odpowiedzialności**

Firma Hama GmbH & Co KG nie ponosi żadnej odpowiedzialności za szkody wskutek niewłaściwej instalacji, montażu oraz nieprawidłowego stosowania produktu lub nieprzestrzegania instrukcji obsługi i/lub wskazówek bezpieczeństwa.

RUS **Сервисная гарантия**

A Hama GmbH & Co KG semmilyen felelősséget vagy szavatosságot nem vállal a termék szakszerűtlen telepítéséből, szereléséből és szakszerűtlen használatából eredő vagy a kézikönyv és/vagy a biztonsági előírások be nem tartásából eredő károkért.

RO **Excludere de garanție**

Hama GmbH & Co KG nu răspunde nici o răspundere sau garanție pentru pagube cauzate de montarea, instalarea sau folosirea necorespunzătoare a produsului sau nerespectarea instrucțiunilor de folosire sau/și a instrucțiunilor de siguranță.

CZ **Vyloučení záruky**

Hama GmbH & Co KG nepřebírá žádnou odpovědnost nebo záruku za škody vzniklé neodbornou instalací, montáží nebo neodborným použitím výrobku nebo nedodržením návodu k použití a/nebo bezpečnostních pokynů.

SK **Vylúčenie záruky**

Firma Hama GmbH & Co KG neručí/nezodpovedá za škody vyplývajúce z neodbornej inštalácie, montáže alebo neodborného používania výrobku alebo z nerešpektovania návodu na používanie a/alebo bezpečnostných pokynov.

P **Exclusão de garantia**

A Hama GmbH & Co KG não assume qualquer responsabilidade ou garantia por danos provocados pela instalação, montagem ou manuseamento incorrectos do produto e não observação do das instruções de utilização e/ou das informações de segurança.

S **Garantifriskrivning**

Hama GmbH & Co KG övertar ingen form av ansvar eller garanti för skador som beror på olämplig installation, montering och olämplig produktanvändning eller på att bruksanvisningen och/eller säkerhetshänvisningarna inte följs.

GR **Ελληνική [Greek]**

Με την παρούσα οδη Hama GmbH & Co KG, δηλώνει ότι ο ραδιοεξοπλισμός [00173096] πληροί την οδηγία 2014/53/ΕΕ. Το πλήρες κείμενο της δήλωσης συμμόρφωσης ΕΕ διατίθεται στην ακόλουθη ιστοσελίδα στο διαδίκτυο:
https://support.hama.com/00173096

Ζώνη συχνοτήτων/Ζώνες συχνοτήτων	Μέγιστη εκπεμπόμενη ισχύς
2,4 GHz Wireless Frequency range & EIRP	2,408- 2474 MHz, 0,87mW
Bluetooth Frequency range & EIRP	2,402 - 2,480 MHz, 0,35mW

TR **Türkiye [Turkish]**

Biz bu belge ile Hama GmbH & Co KG kablosuz sistem tipin [00173096] 2014/53/AB sayılı direktife uygun olduğunu beyan eder. AB Uygunluk Beyanının tam metni aşağıdaki internet adresinde incelenebilir:
https://support.hama.com/00173096

Frekans bandı/frekans bantları	İletilen maksimum radyo frekans gücü
2,4 GHz Wireless Frequency range & EIRP	2,408- 2474 MHz, 0,87mW
Bluetooth Frequency range & EIRP	2,402 - 2,480 MHz, 0,35mW

FIN **Suomi [Finnish]**

Vakuutuksen täysimittainen teksti on saatavilla seuraavassa internetosoitteessa:
https://support.hama.com/00173096

Radiotaajuudet	Suurin mahdollinen lähetysteho radiotaajuuksilla
2,4 GHz Wireless Frequency range & EIRP	2,408- 2474 MHz, 0,87mW
Bluetooth Frequency range & EIRP	2,402 - 2,480 MHz, 0,35mW

PL **Polski [Polish]**

Hama GmbH & Co KG niniejszym oświadcza, że typ urządzenia radiowego [00173096] jest zgodny z dyrektywą 2014/53/UE. Pełny tekst deklaracji zgodności UE jest dostępny pod następującym adresem internetowym:
https://support.hama.com/00173096

Częstotliwość transmisji	Maksymalna moc transmisji
2,4 GHz Wireless Frequency range & EIRP	2,408- 2474 MHz, 0,87mW
Bluetooth Frequency range & EIRP	2,402 - 2,480 MHz, 0,35mW

H **Magyar [Hungarian]**

Hama GmbH & Co KG igazolja, hogy a [00173096] típusú rádióberendezés megfelel a 2014/53/EU irányelnek. Az EU-megfelelőségi nyilatkozat teljes szövege elérhető a következő internetes címen:
https://support.hama.com/00173096

Az(ok) a frekvenciasáv(ok)	Maximális jelerősség
2,4 GHz Wireless Frequency range & EIRP	2,408- 2474 MHz, 0,87mW
Bluetooth Frequency range & EIRP	2,402 - 2,480 MHz, 0,35mW

RO **România [Romanian]**

Prin prezenta, Hama GmbH & Co KG, declară că tipul de echipamente radio [00173096] este în conformitate cu Directiva 2014/53/UE. Textul integral al declarației UE de conformitate este disponibil la următoarea adresă internet:
https://support.hama.com/00173096

Banda (benzile) de frecvențe	Puterea maximă
2,4 GHz Wireless Frequency range & EIRP	2,408- 2474 MHz, 0,87mW
Bluetooth Frequency range & EIRP	2,402 - 2,480 MHz, 0,35mW

CZ **Česky [Czech]**

Tímto Hama GmbH & Co KG prohlašuje, že typ rádiového zařízení [00173096] je v souladu se směrnicí 2014/53/EU. Úplné znění EU prohlášení o shodě je k dispozici na této internetové adrese:
https://support.hama.com/00173096

Kmitočtové pásmo (kmitočtová pásma)	Maximální radiofrekvenční výkon vysílaný
2,4 GHz Wireless Frequency range & EIRP	2,408- 2474 MHz, 0,87mW
Bluetooth Frequency range & EIRP	2,402 - 2,480 MHz, 0,35mW

SK **Slovensky [Slovak]**

Hama GmbH & Co KG týmto vyhlasuje, že rádiové zariadenie typu [00173096] je v súlade so smernicou 2014/53/EÚ. Úplné EÚ vyhlásenie o zhode je k dispozícii na tejto internetovej adrese:
https://support.hama.com/00173096

Frekvenčné pásmo resp. pásma	Maximálny vysokofrekvenčný
2,4 GHz Wireless Frequency range & EIRP	2,408- 2474 MHz, 0,87mW
Bluetooth Frequency range & EIRP	2,402 - 2,480 MHz, 0,35mW

P **Português [Portuguese]**

Olá! abaixo assinado(a) Hama GmbH & Co KG declara que o presente tipo de equipamento de rádio [00173096] está em conformidade com a Diretiva 2014/53/UE. O texto integral da declaração de conformidade está disponível no seguinte endereço de Internet: **https://support.hama.com/00173096**

Banda(s) de frequências	Potência máxima transmitida
2,4 GHz Wireless Frequency range & EIRP	2,408- 2474 MHz, 0,87mW
Bluetooth Frequency range & EIRP	2,402 - 2,480 MHz, 0,35mW

BGS **Отказ от гарантийных обязательств**

Компания Hama GmbH & Co KG не несет ответственность за ущерб, возникший вследствие неправильного монтажа, подключения и использования изделия не по назначению, а также вследствие несоблюдения инструкции по эксплуатации и технике безопасности.

BG **Отказ от права**

Хама ГмбХ & Ко. КГ не поема никаква отговорност или гаранция за повреди в резултат на неправилна инсталация, монтаж и неправилна употреба на продукта или неспазване на упътването за обслужване и/или указанията за безопасност.

CZ **Exclusão de garantia**

Η εταιρεία Hama GmbH & Co KG δεν αναλαμβάνει καμία ευθύνη ή εγγύηση για ζημές, οι οποίες προκύπτουν από λανθασμένη εγκατάσταση ή συναρμολόγηση, λανθασμένη χρήση του προϊόντος ή μη τήρηση των οδηγιών λειτουργίας καθή των υποδείξεων ασφαλείας.

TR **Garanti redd**

Hama GmbH & Co KG şirketi yanlış kurulum, montaj ve ürünün amacına uygun olarak kullanılmamasını durumunda veya kullanım kılavuzu ve/veya güvenlik uyarılarına uyulmaması sonucu oluşan hasarlardan sorumluluk kabul etmez ve bu durumda garanti hakkı kaybolur.

FIN **Vastuun rajoitus**

Hama GmbH & Co KG ei vastaa millään tavalla vahingosta, jotka johtuvat epäasianmukaisesta asennuksesta tai tuotteen käytöstä tai käyttöohjeen jatkai turvaohjeiden vastaisesta toiminnasta.

GB **English**

Hereby, Hama GmbH & Co KG declares that the radio equipment type [00173096] is in compliance with Directive 2014/53/EU. The full text of the EU declaration of conformity is available at the following internet address:
https://support.hama.com/00173096

Frequency band(s)	Maximum radio-frequency power transmitted
2,4 GHz Wireless Frequency range & EIRP	2,408- 2474 MHz, 0,87mW
Bluetooth Frequency range & EIRP	2,402 - 2,480 MHz, 0,35mW

D **Deutsch [German]**

Hiermit erklärt die Hama GmbH & Co KG, dass der Funkanlagentyp [00173096] der Richtlinie 2014/53/EU entspricht. Der vollständige Text der EU-Konformitätserklärung ist unter der folgenden Internetadresse verfügbar:
https://support.hama.com/00173096

Frequenzband/Frequenzbänder	Abgestrahlte maximale Sendeleistung
2,4 GHz Wireless Frequency range & EIRP	2,408- 2474 MHz, 0,87mW
Bluetooth Frequency range & EIRP	2,402 - 2,480 MHz, 0,35mW

F **Français [French]**

Le soussigné, Hama GmbH & Co KG, déclare que l'équipement radioélectrique du type [00173096] est conforme à la directive 2014/53/UE. Le texte complet de la déclaration UE de conformité est disponible à l'adresse internet suivante:
https://support.hama.com/00173096

Bandes de fréquences	Puissance de radiofréquence maximale
2,4 GHz Wireless Frequency range & EIRP	2,408- 2474 MHz, 0,87mW
Bluetooth Frequency range & EIRP	2,402 - 2,480 MHz, 0,35mW

E **Español [Spanish]**

Por la presente, Hama GmbH & Co KG, declara que el tipo de equipo radioeléctrico [00173096] es conforme con la Directiva 2014/53/UE. El texto completo de la declaración UE de conformidad está disponible en la dirección Internet siguiente:
https://support.hama.com/00173096

Banda o bandas de frecuencia	Potencia máxima de radiofrecuencia
2,4 GHz Wireless Frequency range & EIRP	2,408- 2474 MHz, 0,87mW
Bluetooth Frequency range & EIRP	2,402 - 2,480 MHz, 0,35mW

NL **Nederlands [Dutch]**

Hierbij verklaar ik, Hama GmbH & Co KG, dat het type radioapparatuur [00173096] conform is met Richtlijn 2014/53/EU. De volledige tekst van de EU-conformiteitsverklaring kan worden geraadpleegd op het volgende internetadres:
https://support.hama.com/00173096

Frequentieband(en)	Maximaal radiofrequent vermogen
2,4 GHz Wireless Frequency range & EIRP	2,408- 2474 MHz, 0,87mW
Bluetooth Frequency range & EIRP	2,402 - 2,480 MHz, 0,35mW

I **Italiano [Italian]**

Il fabbricante, Hama GmbH & Co KG, dichiara che il tipo di apparecchiatura radio [00173096] è conforme alla direttiva 2014/53/UE. Il testo completo della dichiarazione di conformità UE è disponibile al seguente indirizzo Internet:
https://support.hama.com/00173096

Bande di frequenza	Massima potenza a radiofrequenza trasmessa
2,4 GHz Wireless Frequency range & EIRP	2,408- 2474 MHz, 0,87mW
Bluetooth Frequency range & EIRP	2,402 - 2,480 MHz, 0,35mW

Hama GmbH & Co KG
86652 Monheim / Germany

Service & Support

support.hama.com/00173096

+49 9091 502-0

D GB

www.hama.com/nep

„The *Bluetooth*® word mark and logos are registered trademarks owned by the Bluetooth SIG, Inc. and any use of such marks by Hama GmbH & Co KG is under license. Other trademarks and trade names are those of their respective owners."

All listed brands are trademarks of the corresponding companies. Errors and omissions excepted, and subject to technical changes. Our general terms of delivery and payment are applied.

00173096/06.25