Sillbird

Introduccion al Producto 02
Lista de partes mecanicas 03
Lista de partes plasticas 04
Almacenamiento de partes 05
Montaje de modulo del cuerpo 05
Montaje de modulo de la cabeza 08
Prueba 10
Montaje de modulo de rueda 11
Montaje de modulo de bote 12
Consejos para partes atascadas 14
Construir 12 robots diferentes 15
Montaje de Robot Tortuga 16
Montaje de Robot Caminante 21
Montaje de Robot Cuadruple 24
Montaje de Row-Bot 29
Montaje de Robot Escarabajo 34
Montaje de Robot-Cachorro 39
Montaje de Robot Buggy 43
Montaje de Robot Cangrejo 47
Montaje de Robot Slitherbot 52
Montaje de Robot Roly Poly 57
Montaje de Robot-Zombi 63
Montaje de Robot Surf 68
Atencion y posventa 73

AGES 8+

12 EN 1 KIT ROBOT SOLAR EDUCATIVO

Medioambiental, Educativo, Agradable

INTRODUCCIÓN AL PRODUCTO

El robot amarillado por energía solar se puede transformar en 12 diferentes modos de robot que incluye una multitud de movimientos cómicos y funcionales. El usuario puede cambiar de perno mariposa to cola + escarabajo cornendo + cangrejo andante + surfista + velocista + saltador de zombi. El kit de robot proporciona accesorios únicos (rodadoz) y partes que ayudan al robot a moverse por tierra y agua.
Dado que las fuentes de energía alternativas desempeñan un papel tan importante, ahora es el momento perfecto para presentárselo a los niños los conceptos básicos de estas tecnologías. Por suerte, este producto funciona con energía solar, lo que es ecológico y limpio. El robot se mueve bajo la luz solar directa, lo que permite a los niños crear y utilizar su imaginación infinita.
La tecnología verde y la vida con bajas emisiones de carbono permiten que la felicidad y la protección del medio ambiente vayan de la mano, creando un futuro verde para sus hijos mientras disfrutan y crean diversión sin fin.

HERRAMIENTAS QUE PUEDE NECESITAR:

Cortador diagonal o de alambre	Lima de uñas o lima de cartón

Estas piezas son propensas a tener rebabas de plástico. Debe retirarlas antes de su uso. Utilice una lima de uñas (incluida) o un cortador diagonal (no incluido, disponible en tiendas o en ferreterías y tiendas de papelerías, respectivamente) para eliminar fácilmente las rebabas de las piezas. El uso de tijeras o de un cuchillo puede provocar daños o la pérdida de piezas. Corte cerca de la pieza para evitar daños, ya que los daños pueden impedir el funcionamiento del robot. El exceso de plástico se puede eliminar con una lima de uñas o una lima de cartón.

*CONSEJOS:

Para obtener mejores resultados, utilice el robot al aire libre a plena luz del sol. Para interiores, se requiere una bombilla halógena de 100 W.
Las nubes, las sombras, la luz solar indirecta o la iluminación fluorescente pueden limitar el funcionamiento.

ADVERTENCIAS DE SEGURIDAD

- Contiene piezas pequeñas que pueden ser tragadas o aspiradas. Se recomienda usar gafas de seguridad. Se recomienda usar mascarilla.
- No utilice accesorios de origen tercero. Los accesorios de origen tercero no cumplen los estándares de calidad y seguridad de nuestro producto y pueden provocar daños en el producto o lesiones.
- Este producto contiene piezas que no son de color rosado.
- Este producto contiene piezas pequeñas, por lo que no debe ser ingerido. Contiene pilas de botón. Si se ingiere una pila de botón, puede provocar daños en los tejidos en tan solo 2 horas y puede ser mortal. Consulte a un médico inmediatamente.
- Este producto contiene piezas afiladas. Se recomienda usar guantes de seguridad.
- Este producto contiene piezas pequeñas. Se recomienda usar gafas de seguridad.

LISTA DE PARTES MECANICAS

Estas partes se ubican en 2 bolsas separadas.

- (x1) 1 Motor con conectores
- (x1) 1 Panel Solar con Muelles
- (x1) 1 Engranaje con Eje (blanco)
- (x1) 1 Engranaje (rojo)
- (x1) 1 Engranaje (verde)
- (x2) 2 Ejes
- (x1) 1 Eje Redondo
- (x1) 1 Clavo de Barco
- (x1) 1 Lima de Uñas

LISTA DE PARTES PLASTICAS

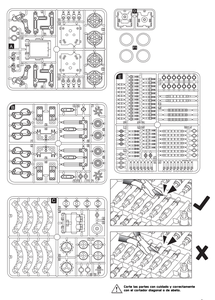

Corte las partes con cuidado y correctamente con el cortador diagonal o de alambre.

PEGATINAS

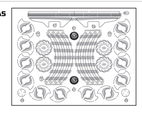

ALMACENAMIENTO DE PARTES

Muchas piezas tienen el mismo aspecto y encontrarlas al montar un proyecto puede resultar complicado.
Diferentes bolsas resellables y etiquetas para ayudarte a clasificar y almacenar sus piezas.
Aplique las etiquetas en las bolsas y clasifíquelas o mézclelas que las haría del dedo.

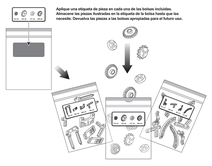

Aplique una etiqueta de pieza en cada una de las bolsas incluidas. Almacene las piezas ilustradas en la etiqueta de la bolsa hasta que las necesite. Devuelva las piezas a las bolsas apropiadas para el futuro uso.

ETIQUETAS DE BOLSA

BOLSAS RESELLABLES

- (x9) 9 bolsas resellables

MONTAJE DE MÓDULO DEL CUERPO

Montaje finalizado

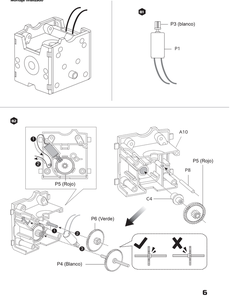

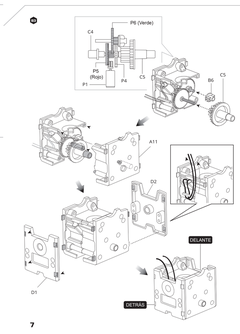

MONTAJE DE MÓDULO DE LA CABEZA

Montaje finalizado

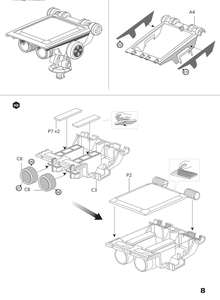

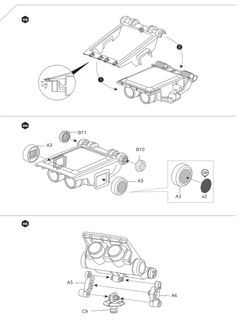

PRUEBA: NECESITA PROBAR PRIMERO ESTA CAJA DE CAMBIOS.

Montaje finalizado

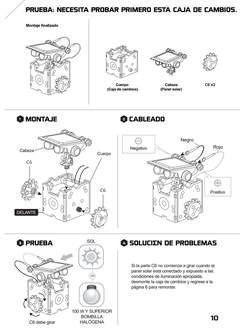

MONTAJE

CABLEADO

PRUEBA

SOLUCIÓN DE PROBLEMAS

Si la parte C6 no comienza a girar cuando el panel solar está conectado y expuesto a las condiciones de luz solar, intente desmontar la caja de cambios y regrese a la página 6 para remontar.

MONTAJE DE MÓDULO DE LA RUEDA

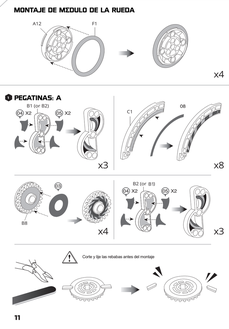

PEGATINAS: A

Corte y lije las rebabas antes del montaje

MONTAJE DE MÓDULO DEL BOTE

Formando los cascos

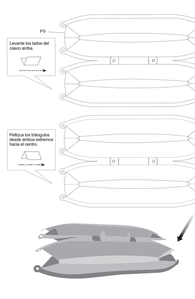

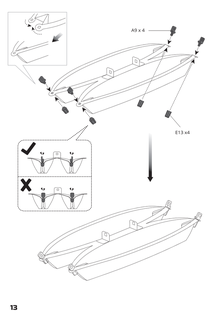

CONSEJOS PARA PARTES ATASCADAS

Ejemplo 1

Ejemplo 2

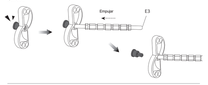

Ejemplo 3

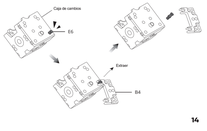

CONSTRUIR 12 DIFERENTES ROBOTS!

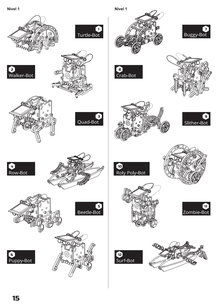

01 - MONTAJE DE ROBOT TORTUGA

Nivel 1

Reúna los módulos de la Cabeza y el Cuerpo junto con las partes antes de comenzar.

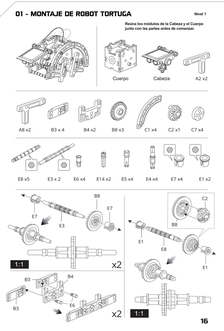

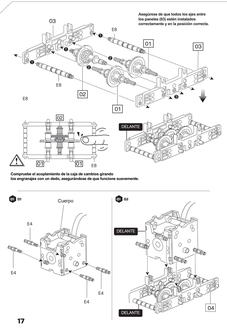

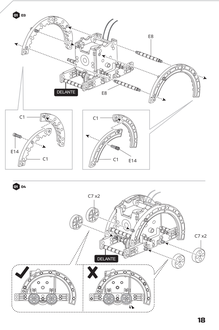

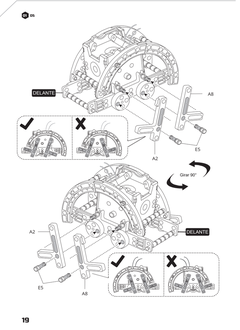

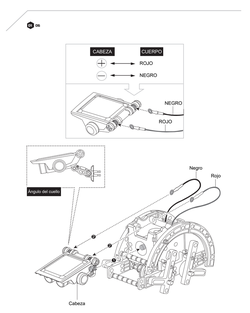

02 - MONTAJE DE ROBOT CAMINANTE

Nivel 1

Reúna los módulos de la Cabeza y el Cuerpo junto con las partes antes de comenzar.

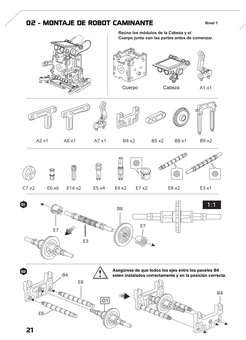

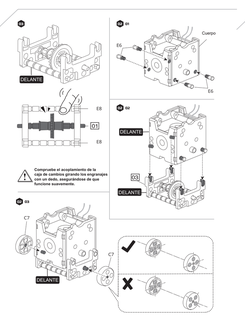

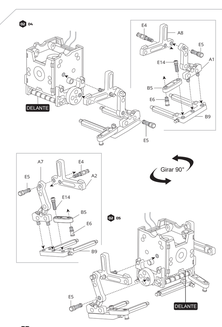

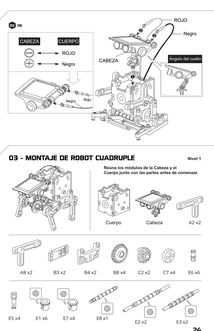

03 - MONTAJE DE ROBOT CUADRUPLE

Nivel 1

Reúna los módulos de la Cabeza y el Cuerpo junto con las partes antes de comenzar.

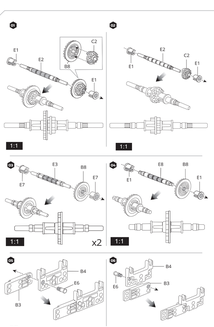

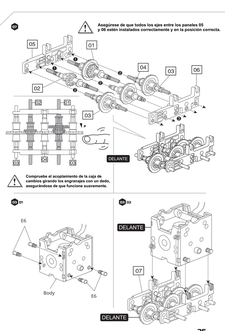

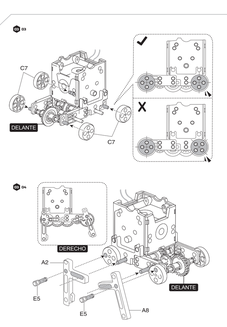

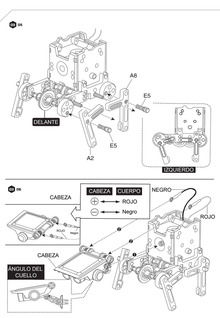

04 - MONTAJE DE ROW-BOT

Nivel 1

Reúna los módulos de la Cabeza y el Cuerpo junto con las partes antes de comenzar.

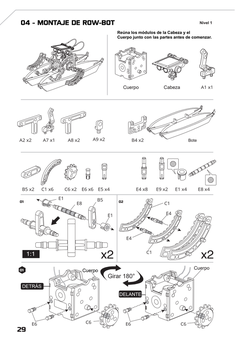

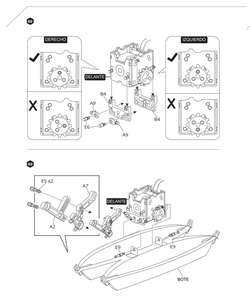

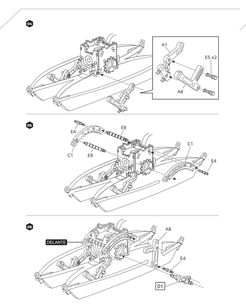

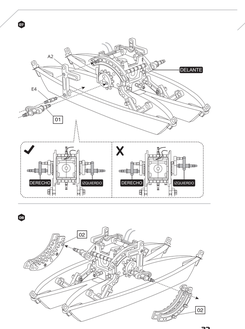

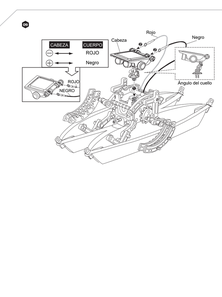

05 - MONTAJE DE ROBOT ESCARABAJO

Nivel 1

Reúna los módulos de la Cabeza y el Cuerpo junto con las partes antes de comenzar.

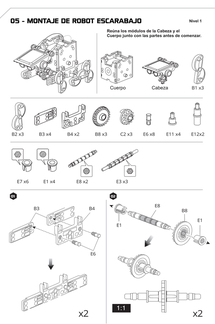

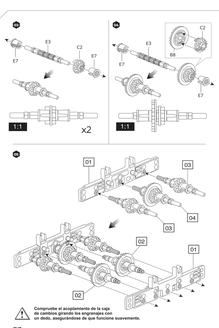

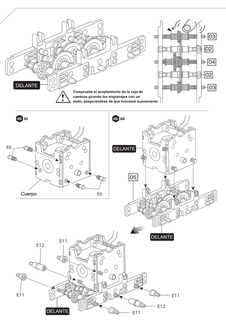

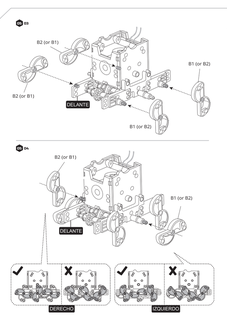

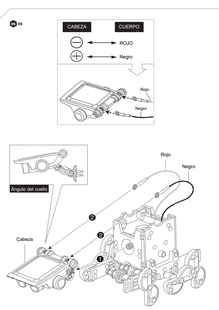

06 - MONTAJE DE ROBOT CACHORRO

Nivel 1

Reúna los módulos de la Cabeza y el Cuerpo junto con las partes antes de comenzar.

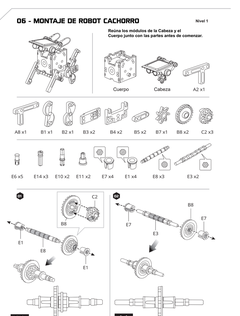

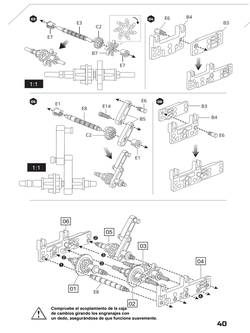

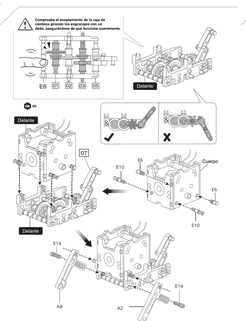

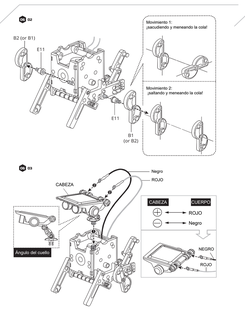

07 - MONTAJE DE ROBOT BUGGY

Nivel 2

Reúna los módulos de la Cabeza y el Cuerpo junto con las partes antes de comenzar.

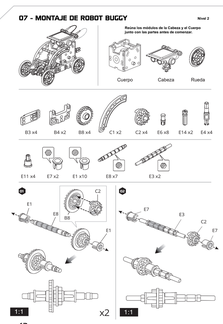

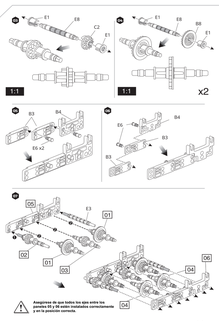

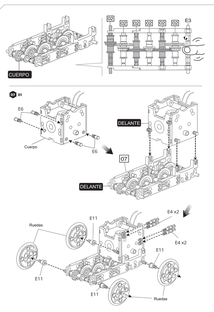

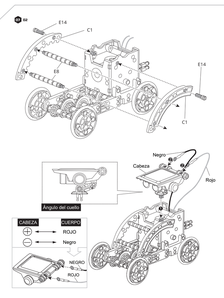

08 - MONTAJE DE ROBOT CANGREJO

Nivel 2

Reúna los módulos de la Cabeza y el Cuerpo junto con las partes antes de comenzar.

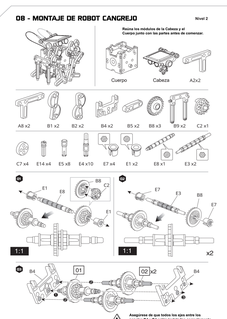

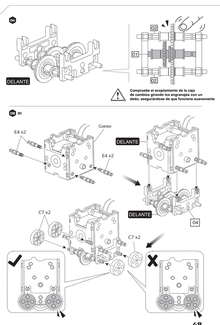

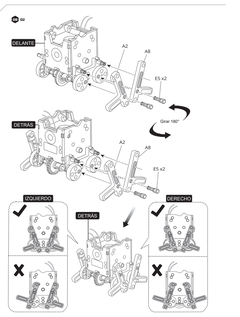

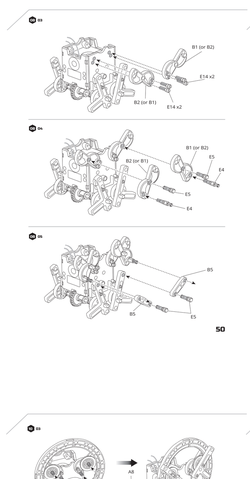

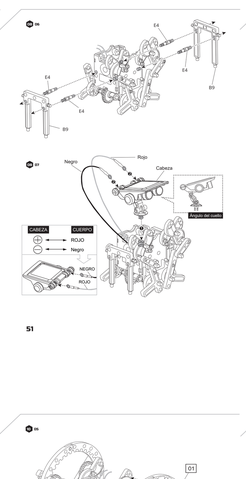

09 - MONTAJE DE ROBOT SLITHERBOT

Nivel 2

Reúna los módulos de la Cabeza y el Cuerpo junto con las partes antes de comenzar.

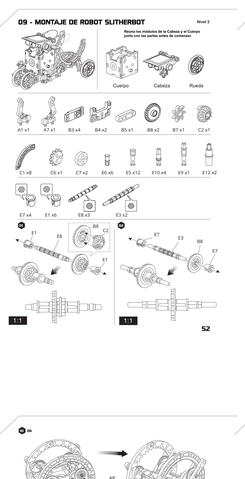

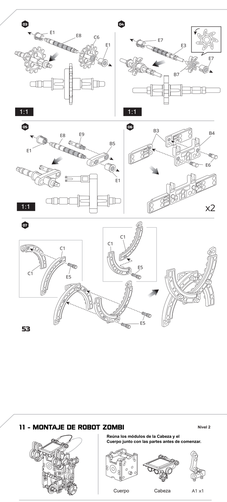

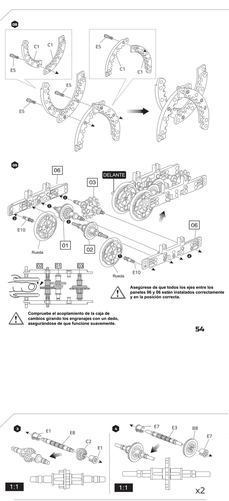

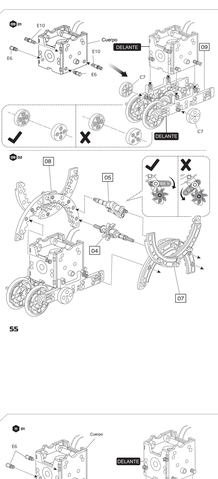

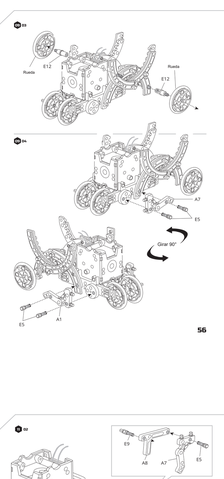

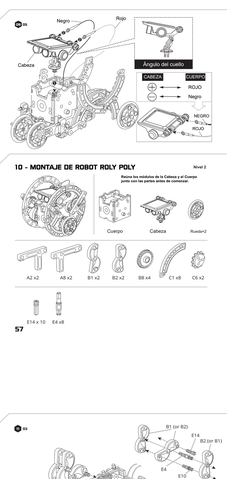

10 - MONTAJE DE ROBOT ROLY POLY

Nivel 2

Reúna los módulos de la Cabeza y el Cuerpo junto con las partes antes de comenzar.

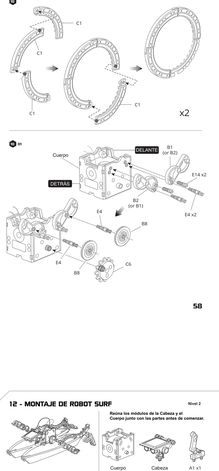

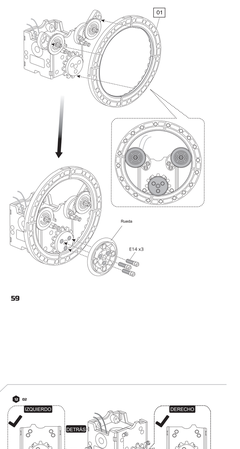

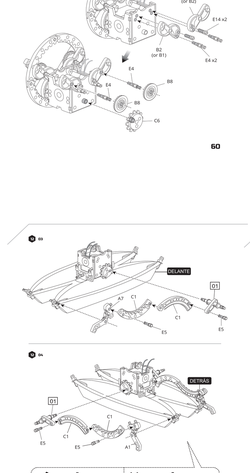

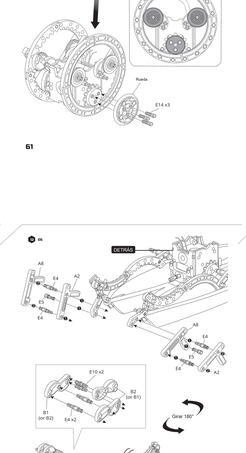

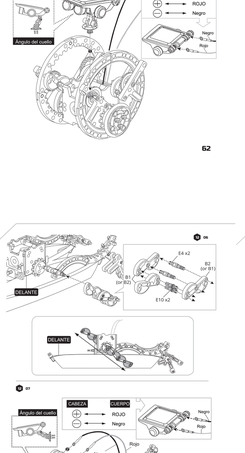

11 - MONTAJE DE ROBOT ZOMBI

Nivel 2

Reúna los módulos de la Cabeza y el Cuerpo junto con las partes antes de comenzar.

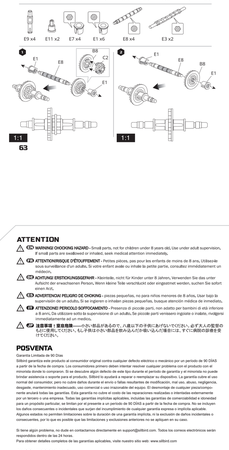

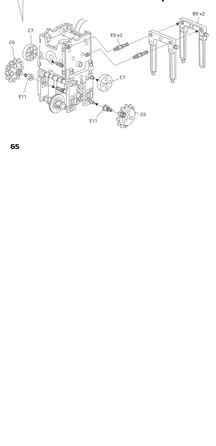

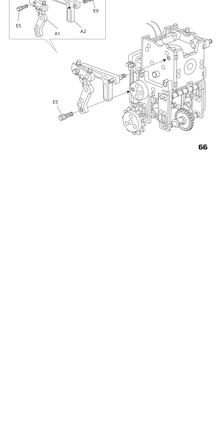

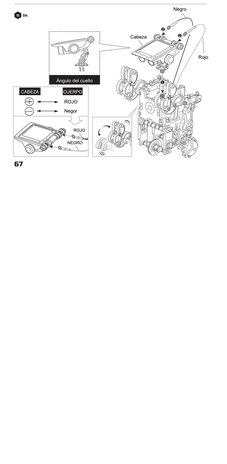

12 - MONTAJE DE ROBOT SURF

Nivel 2

Reúna los módulos de la Cabeza y el Cuerpo junto con las partes antes de comenzar.

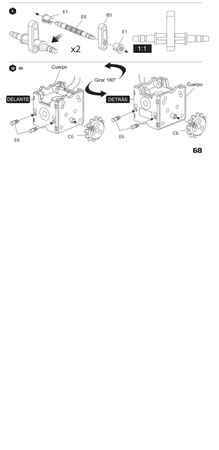

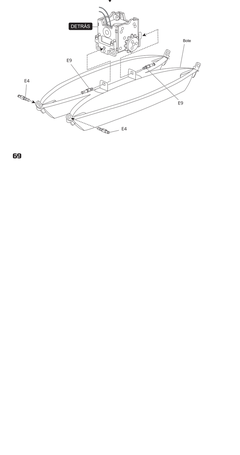

ATTENTION

- WARNING CHOKING HAZARD - Small parts. not for children under 8 years old.Use under adult supervision, If a child ports are swallowed or inhaled, seek medical attention immediately.
- ATTENTIONRISQUE D'ÉTOUFFEMENT - Petites pièces, pas pour les enfants de moins de 8 ans, Utilisez-le sous surveillance d'un adulte, Si votre enfant avale ou inhale de petite partie, consultez immédiatement un médecin.
- ACHTUNG ERSTICKUNGSGEFAHR - Kleinteile, nicht für Kinder unter 8 Jahren, Verwenden Sie das unter Aufsicht der erwachsenen Person, Wenn kleine Teile verschluckt oder eingeatmet werden, suchen Sie sofort einen Arzt.
- ADVERTENCIA: PELIGRO DE OHOGNO - piezas pequeñas, no para niños menores de 8 años, Usar bajo la supervisión de un adulto, Si se ingieren o inhalan piezas pequeñas, busque atención médica de inmediato.
- ATTENZIONE PERICOLO SOFFOCAMENTO - Presenza di piccole parti, non adatto per bambini di età inferiore a 8 anni, Da utilizzare sotto la supervisione di un adulto, Se piccole parti vengono ingerite o inalate, rivolgersi immediatamente ad un medico.
- 注意事項：窒息危険 ——小物,5歳以下のお子様に適さない。大人の監督下でのみ使用してください。もし子供がパーツを飲み込んだり吸い込んだりした場合は、すぐに医師の診断を受けてください。

POSVENTA

Garantía Limitada de 90 Días
Sillbird garantiza este producto al consumidor original contra cualquier defecto eléctrico o mecánico por un periodo de 90 DÍAS a partir de la fecha de compra. Los consumidores primero deben intentar resolver cualquier problema con el producto con el fabricante antes de devolver el producto. Si se descubre algún defecto de este tipo durante el periodo de garantía y el minorista no puede brindar asistencia o soporte para el producto, Sillbird lo ayudará a reparar o reemplazar su dispositivo. La garantía cubre el uso normal del consumidor; pero no cubre daños durante el envío o fallas resultantes de modificación, mal uso, abuso, negligencia, accidentes, instalación incorrecta, desgaste normal o uso comercial. Esta garantía es válida para el comprador minorista original y no se vende ni extiende bajo los garantías. Esta garantía no cubre el costo de las reparaciones realizadas o intentadas externamente por un tercero o una empresa. Todas las garantías implícitas aplicables, incluidas las garantías de comercialidad e idoneidad para un propósito particular, se limitan por el presente a un período de 90 DÍAS a partir de la fecha de compra. No se incluyen los daños consecuentes o incidentales que surjan del incumplimiento de cualquier garantía expresa o implícita aplicable. Algunos estados no permiten limitaciones de cuánto dura una garantía implícita o no permiten la exclusión de daños incidentales o consecuentes, por lo que es posible que las limitaciones y exclusiones anteriores no se apliquen en su caso.

Si tiene algún problema, no dude en contactarnos directamente en support@sillbird.com. Todos los correos electrónicos serán respondidos dentro de las 24 horas.
Para obtener detalles completos de las garantías aplicables, visite nuestro sitio web: www.sillbird.com

AVISO IMPORTANTE
NO DEVUELVA SU PRODUCTO SIN CONTACTAR PRIMERO CON NUESTRO DEPARTAMENTO DE GARANTÍA POR: SERVICE@SILLBIRD.COM