Avantree®
For a Better Experience

Wireless Audio Transmitter and Receiver

Model No.: BTTC-500-W-D

User Manual	EN
Bedienungsanleitung	DE
Mode d'emploi	FR
Manuale di Istruzioni	IT
Manual de Usuario	ES

IMPORTANT NOTICE

*Please watch **step-by-step video tutorial** from https://avantree.com/tc500/video before installation.

Any questions? Contact:

Support@avantree.com
(Response Time: 1 working day)

Self-service Support:

- More FAQs on support.avantree.com
- 100+ Step by step video Guide – youtube.com/avantree/playlists

Telephone Support (Mon-Fri):

- USA / CANADA +1 800 232 2078 (EN, PST 9am-5pm)
- EU / Asia telephone No. refer to http: //www.avantree.com/contact-us

Model No:BTTC-500-W-D
Dispose of the packaging and this product in accordance with the latest provisions.

Z-PKGD-TC500D-V1

English

Product overview

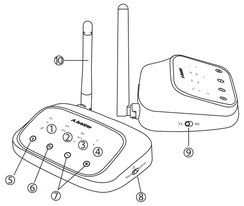

1. Working modes
2. Audio input/output indicators
3. Codec indicators
4. Connecting devices
5. Bluetooth button (Hold for 2S)
6. AUX/OPT switch (Press once)
7. Volume/Track/Reset button
8. Mode (Bluetooth/OFF/Bypass) switch
9. Transmitter/Receiver mode switch
10. Antenna

What's in the box?

1 TC500 BT Transmitter · 2 Optical Audio Cable · 3 3.5mm Audio Cable · 4 3.5mm to RCA Audio Cable · 5 Micro USB Power Cable

Powering up

Power up the transmitter with the USB cable provided. Connect it to a TV USB port (TV needs to be turned on) or any other USB charger that supports 5V/500mA-2A.

Preparation before set up

- If you are using the TC500 as a transmitter to stream TV audio through your Bluetooth headphone/receiver, please refer to **Section 1**.
- If you are using the TC500 as a receiver to stream music into your home stereo or speakers from your cellphone/laptop, please refer to **Section 2**.

Section 1: Use as a Bluetooth Transmitter (TX mode)

Make sure the Mode switch is in Bluetooth mode, TX/RX mode in the "TX" position.

Pair and connect to Bluetooth headphone / receiver

1) For the first time use, the transmitter will enter pairing mode automatically - "TX" LED will flash GREEN & **WHITE** alternately. For non-first-time use, hold ᛒ button for 2s to enter pairing mode.
2) Enter your headphones into **PAIRING MODE** – please refer to its user manual.
3) Keep them close together and wait. Once connected, the "TX" LED will stop flashing and "A" will light up.

NOTE:

- **Add a 2nd pair of Bluetooth headphone** - Repeat above step 1)~3) to connect 2ND headphones. Once connected, both "A" and "B" LED indicators will light up.
- **Reconnect** - The transmitter will reconnect to the most recently connected 2 devices once that device has been switched ON. Alternatively, reboot the transmitter and wait 5-10 seconds for them to reconnect.

Connect the Transmitter to your TV or other audio source

Check your audio source output options before connecting

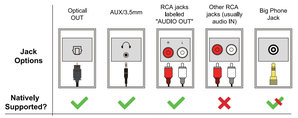

Fig 1-1

<u>If your TV has Optical Out></u>

1. Please use the Optical cable to connect the transmitter to TV.
2. Ensure that the "OPT" LED on transmitter is lit. If not, tap **AUX / OPT** once.
3. Set your TV's **Sound Out / Speaker** setting to "External Speaker" or "Optical audio out."e.g.: Samsung > Audio Out/Optical; LG > Optical Out. Various on other TV brands.
4. Set your TV's **Audio Format / Digital Sound Out** to "**PCM**" or and set the **Dolby / DTS Digital** to "**OFF**".

Now you can stream audio from your TV.
NOTE: If you don't know how to change the settings on your TV, or if you cannot hear anything through your headphone after changing the settings, please contact your TV manufacturer for support.

<u>If your TV has Headphone Out or Red/White Audio Out (RCA- only for TV)></u>

1. Please use the AUX cable / RCA cable to connect the transmitter and TV.
2. Ensure the "AUX" LED on the transmitter is on. If not, tap **AUX/OPT** once.

Now you can stream audio from your TV.
Note: If there is no sound playing from your headphone, please:
For Headphone out - set the **Sound Out / Speaker** setting on your TV to "**Wired headphone**" or "**Headset**".
For Red / White Audio Out - set the **Sound Out / Speaker** setting on your TV to "**External Speaker**".

<u>If your device is an **AV Receiver**, please use its **6.35mm "Phones" Jack**></u>
Please purchase a 6.35mm to 3.5mm converter separately.
Make sure that the "AUX" LED is on; if not, tap **AUX / OPT** once to select AUX audio.
NOTE:

- Please **do NOT use the Red / White ports** on the back of your AV receiver; they may permanently damage the transmitter.
- If no sound, please test the port with wired headphone.

To "Bypass" the TC500

If you want to use your sound system for TV watching, you can connect your sound system to the "RX Output" port of TC500. And slide the mode switch to "Bypass" position. No need to plug / unplug any cable. (Switch back to "TX" position to stream audio through headphones.)

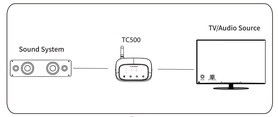

Fig 1-2

- If you are using an AUX/RCA cable with your TV, please use an AUX / RCA cable to connect the TC500 to your sound system.
- If you are using an OPTICAL cable with your TV, please use an OPTICAL or AUX / RCA cable to connect the TC500 to your sound system.

Section 2:Use as a Bluetooth Receiver (RX mode)

Make sure the Mode switch is in Bluetooth mode, TX / RX mode in the "RX" position.

1) Connect the TC500 to a power supply &connect a suitable cable to speaker, refer to Fig 2-1
2) Pair the TC500 with your Bluetooth-enabled phone/pc/tablet.

- The TC500 should enter pairing mode automatically, or you can hold ᛒ button for 2s – "RX" LED will flash GREEN & **WHITE** alternately.
- Turn on Bluetooth on your device, search& select "Avantree TC500" to connect. Once connected, the "RX" LED will stop flashing and "A" will light up.

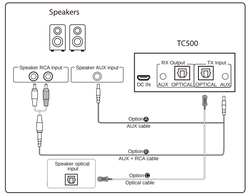

Fig 2-1

Safety and Warnings

The Bluetooth® word mark and logos are owned by the Bluetooth SIG, Inc. and any use of such marks by Avantronics Ltd. is under license. Other trademarks and trade names are those of their respective owners.

FCC:

This device complies with part 15 of the FCC rules. Operation is subject to the following two conditions: (1) This device may not cause harmful interference, and (2) This device must accept any interference. Changes or modifications not expressly approved by Avantronics Ltd. will void the user's authority to operate the equipment. This equipment has been tested and found to comply with the limits for a Class B digital device, pursuant to part 15 of the FCC Rules. These limits are designed to provide reasonable protection against harmful interference in a residential installation. This equipment generates, uses and can radiate radio frequency energy and, if not installed and used in accordance with the instructions, may cause harmful interference to radio communications. However, there is no guarantee that interference will not occur in a particular installation. If this equipment does cause harmful interference to radio or television reception, which can be determined by turning the equipment off and on, the user is encouraged to try to correct the interference by one or more of the following measures:

• Reorient or relocate the receiving antenna.
• Increase the separation between the equipment and receiver.
• Connect the equipment to an electrical outlet on a different circuit to that which the receiver is connected.
• Consult the manufacturer or an experienced radio/TV technician for help.

This product, like other radio devices, emits radio frequency electro-magnetic energy and operates within the guidelines found in radio frequency safety standards and recommendations. These standards and recommendations reflect the consensus of the scientific community and result from deliberations of panels and committees of scientists who continually review and interpret the extensive research literature.

CE
Avantronics Ltd. hereby declares that this product is in compliance with the essential requirements and other relevant provisions of Directive 2014/53/EU.
The full test of the EU declaration of conformity is available at the following internet address: www.avantree.com

In accordance with Article 10(2) and Article 10(10), this product is allowed to be used in all EU member states.

Avantronics Limited
Luohu District, Shenzhen 518000 China

EU Importer:
Avantree Limited
Watford, WD180 0HQ UK

US Importer:
Avantree Corporation
San Jose, California 95119 USA

Deutsch

Anschließen

Laden Sie den Transmitter mit dem mitgelieferten USB-Kabel. Verbinden Sie diesen mit einem USB-Anschluss am Fernseher (der Fernseher muss eingeschaltet sein) oder mit einem anderen USB -Ladegerät, welches 5V/500mA-2A unterstützt.

Vorbereitungen vor der Einrichtung

- Wenn Sie den TC500 als Transmitter nutzen möchten, nutzen Sie bitte ein AUX/RCA Kabel, um den TC500 mit Ihrem Sound-System zu verbinden.
- Wenn Sie ein OPTISCHES Kabel mit Ihrem Fernseher nutzen, benutzen Sie bitte ein OPTISCHES oder AUX/RCA Kabel, um den TC500 mit Ihrem Sound-System zu verbinden.

Abschnitt2:Nutzung als Bluetooth-Receiver (RX Modus)

Stellen Sie sicher, dass sich der Moduusschalter im Bluetooth-Modus, TX/RX Modus in der „RX" Position befindet.

1) Verbinden Sie den TC500 mit einer Stromquelle & verbinden Sie ein geeignetes Kabel mit dem Lautsprecher, siehe Bild 2-1
2) Paaren Sie den TC500 mit Ihrem Bluetooth-fähigen Handy/PC /Tablet.

- Der TC500 sollte automatisch in den Paarungsmodus gehen, oder Sie können die ᛒ Taste 2 Sekunden lang gedrückt halten – die „RX" LED -Anzeige blinkt abwechselnd GRÜN&**WEISS**auf.
- Schalten Sie Bluetooth auf Ihrem Gerät ein, suchen & wählen Sie „Avantree TC500", um eine Verbindung herzustellen. Sobald eine Verbindung besteht, hört die „RX" LED-Leuchte auf zu blinken und „A" leuchtet auf.

Abschnitt 1: Nutzung als Bluetooth-Transmitter (TX Modus)

Stellen Sie sicher, dass sich der Moduusschalter auf dem Bluetooth -Modus befindet, und der TX/RX Modus auf der „TX" Position.

Paarung und Verbindung mit Bluetooth Kopfhörern/ Empfänger

1) Bei der ersten Nutzung geht der Transmitter automatisch in den Paarungsmodus – Die „TX" LED-Anzeige blinkt abwechselnd GRÜN & **WEISS** auf. Bei darauffolgenden Verwendungen halten Sie die ᛒ Taste 2 Sekunden lang gedrückt, um in den Paarungsmodus zu gehen.
2) Setzen Sie Ihre Kopfhörer in den **PAARUNGSMODUS** – bitte beziehen Sie sich auf die jeweilige Bedienungsanleitung.
3) Halten Sie diese dicht beieinander und warten Sie. Sobald eine Verbindung besteht, hört die „TX" LED-Anzeige auf zu blinken, und „A" leuchtet auf.

HINWEIS:

- **Um ein zweites Paar Kopfhörer hinzuzufügen**–Wiederholen Sie Schritt 1)-3), um ein zweites Paar Kopfhörer zu verbinden. Sobald eine Verbindung besteht, leuchten beide „A" und „B" LED -Anzeigen auf.
- **Erneut verbinden** –Der Transmitter wird sich mit den zuletzt verbundenen 2 Geräten verbinden, sobald das Gerät EINGESCHALTET wird. Alternativ können Sie den Transmitter neu starten und 5-10 Sekunden warten, bis sich die Geräte miteinander verbinden.

Den Transmitter mit Ihrem Fernseher oder einer Tonquelle verbinden

Überprüfen Sie die Output-Optionen Ihrer Tonquelle vor der Verbindung

<u>Wenn IhrFernseher einen optischen Output hat></u>

1. Bitte nutzen Sie das optische Kabel, um den Transmitter mit dem Fernseher zu verbinden.
2. Stellen Sie sicher, dass die „OPT" LED-Anzeige am Transmitter aufleuchtet. Falls nicht, drücken Sie einmal auf **AUX/OPT**.
3. Stellen Sie den Ton am Fernseher/ die Lautsprechereinstellungen auf "externer Lautsprecher" oder „Optical Audio Out", z.B.: Samsung > Audio Out/Optical; LG > Optical Out. Viele andere TV-Marken.
4. Stellen Sie das **Audio-Format/Digitaler Sound Out** am Fernseher auf„**PCM**" oder **Dolby/DTS Digital** auf„**AUS**".

Jetzt können Sie Audio von Ihrem Fernseher streamen.
HINWEIS: Wenn Sie sich nicht sicher sind, wie Sie die Einstellungen an Ihrem Fernseher ändern können, oder wenn Sie nichts über Ihre Kopfhörer hören, nachdem Sie die Einstellungen geändert haben, kontaktieren Sie bitte den Hersteller Ihres Fernsehers für weitere Unterstützung.

<u>Wenn IhrFernseher einen Kopfhöreranschluss oder einen roten/weißen Audio Out Anschluss hat (RCA- nur für TV)></u>

1. Bitte nutzen Sie das AUX-Kabel/ RCA-Kabel, um den Transmitter mit dem Fernseher zu verbinden.
2. Stellen Sie sicher, dass die „AUX" LED-Anzeige am Transmitter aufleuchtet. Falls nicht, drücken Sie einmal auf **AUX/OPT**.

Jetzt können Sie Audio von Ihrem Fernseher streamen.
Hinweis: Sollten Sie keinen Ton über Ihre Kopfhörer empfangen, gehen Sie bitte wie folgt vor:
Für den Kopfhöreranschluss – stellen Sie den **Sound Out/ Lautsprecher** an Ihrem Fernseher auf „verkabelte Kopfhörer" oder „**Headset**" um.
Für einen roten/ weißen Audio-Anschluss – stellen Sie den **Sound Out** / **Lautsprecher** an Ihrem Fernseher auf „**externer Lautsprecher**" um.

<u>Sollte es sich bei Ihrem Gerät um einen **AV-Receiver** handeln, nutzen Sie bitte den **6,35mm „Kopfhörer"-Anschluss**></u>
Bitte kaufen Sie den 6,35mm auf 3,5mm Adapter separat.
Stellen Sie sicher, dass die „AUX" LED-Leuchte an ist; falls nicht, drücken Sie einmal auf **AUX/OPT**, um AUX Audio zu wählen.

HINWEIS:

- Bitte nutzen Sie NICHT die roten/ weißen Anschlüsse an der Rückseite Ihres AV-Receivers; diese können den Transmitter dauerhaft beschädigen.
- Falls Sie keinen Ton hören, testen Sie den Anschluss bitte mit verkabelten Kopfhörern.

Um den TC500 zu "umgehen" (Bypass-Funktion)

Wenn Sie Ihr Sound-System zum Fernsehen nutzen möchten, können Sie Ihr Sound-System mit dem „RX Output" Anschluss am TC500 verbinden. Schieben Sie den Modus-Schalter auf die „Bypass"-Position. Sie müssen keine Kabel ziehen oder einstecken. (Gehen Sie zurück auf die „TX" Position, um Audio über die Kopfhörer zu streamen."

- Wenn Sie ein AUX/RCA Kabel mit Ihrem Fernseher nutzen, benutzen Sie bitte ein AUX/RCA Kabel, um den TC500 mit Ihrem Sound-System zu verbinden.
- Wenn Sie ein OPTISCHES Kabel mit Ihrem Fernseher nutzen, benutzen Sie bitte ein OPTISCHES oder AUX/RCA Kabel, um den TC500 mit Ihrem Sound-System zu verbinden.

<u>Sie nutzen **AV Receiver**, verbinden Sie **6.35mm "Phones"** Kopfhörer></u>
Veuillez vous procurer un adaptateur 3,5 mm vers 6,35 mm séparément. Vérifiez que la LED "AUX" du transmetteur est allumée. Sinon, touchez**AUX/OPT**1 fois.

NOTE:

- Veuillez NE PAS utiliser les prises ROUGE/BLANC sur l'arrière de votre amplificateur car elles pourraient endommager définitivement le transmetteur.
- SI vous n'entendez aucun son, veuillez tester les sortie avec un casque filaire.

Utiliser la fonction "Bypass" du TC500

Si vous souhaitez utiliser votre système audio pour regarder la télévision, vous pouvez le connecter au port "RX Output" du TC500. Glissez le bouton de mode sur la position "Bypass", vous n'avez à débrancher aucun câble. Ensuite, pour diffuser du son vers les écouteurs, revenez à la position «TX».

- Si vous utilisez un câble AUX / RCA avec votre téléviseur, veuillez utiliser un câble AUX / RCA pour connecter le TC500 à votre système audio.
- Si vous utilisez un câble OPTIQUE avec votre téléviseur, veuillez utiliser un câble OPTIQUE ou AUX / RCA pour connecter le TC500 à votre système audio.

Section 2:Usage récepteur Bluetooth(mode RX)

Assurez-vous que le sélecteur de mode est sur Bluetooth, le mode TX / RX en position «RX».

1) Alimentez le TC500et branchez le câble à votre enceinte, voirFig 2-1
2) Jumelez leTC500avec votre téléphone/pc/tablette qui ont leur Bluetooth activé.

- Le TC500passe en appairage automatiquement, sinon maintenez le bouton ᛒ durant2s – La LED "RX" clignoteVERT&**BLANC** en alternance.
- Activez le Bluetooth sur votre équipement, cherchez et sélectionnez "AvantreeTC500"pour effectuer une connexion.Une fois connecté,la LED "RX" du TC500 arrête de clignoter et "A" s'illumine.

Français

Mise en marche

Alimentez l'élémentre grâce au câble USB fourni, lui même connecté à un port USB sur votre téléviseur (ce dernier doit être allumé) ou à tout autre chargeur / port USB délivrant une tension de 5V / 500mA-2A.

Prérequis avant utilisation

- Si vous utilisez le TC500 comme émetteur pour diffuser du son depuis votre téléviseur vers votre casque / récepteur Bluetooth, reportez-vous à laSection 1.
- Si vous utilisez le TC500 comme récepteur pour diffuser de la musique vers votre chaîne stéréo ou vos haut-parleurs à partir de votre téléphone portable / ordinateu, reportez-vous à laSection 2.

Section 1: Usage transmetteur Bluetooth (mode TX)

Assurez-vous que le sélecteur de mode est sur Bluetooth et le bouton TX / RX en position «TX».

Jumeler et connecter un casque / récepteur Bluetooth

1) A la première utilisation, l'émetteur passera automatiquement en mode appairage –La LED "TX" clignoteVERT& **BLANC**en alternance. En usage courant, maintenir le bouton ᛒ durant2s pour lancer l'appairage.
2) Mettez votre casque audio en **APPAIRAGE** – veuillez consulter son mode d'emploi.
3) Gardezles deux équipements proches et patientez. Une fois connecté, la LED «TX» du TC500 cessera de clignoter et «A» s'allumera.

NOTES:

- **Pour ajouter un 2nd casque Bluetooth** –Répéter les étapes ci -dessus de 1) à 3)afin de connecter le 2ND casque. Une fois connecté, les LED "A"et"B" du TC500 s'allumeront.
- **Reconnexion** - L'émetteur se reconnectera aux 2 derniers appareils connectés une fois allumé. Sinon, redémarrez l'émetteur et patientez entre 5 et 10 secondes pour qu'il se reconnecte aux équipements.

Connecter le transmetteur à votre TV ou toute autre source audio

Vérifiez les options de sortie de votre source audio avant de vous connecter

<u>Si votre TV dispose d'une sortie Optique></u>

1. Veuillez utiliser le câble optique pour relier le transmetteur à votre TV.
2. Vérifiez que la LED "OPT" du transmetteur est allumée. Sinon, touchez**AUX/OPT**1 fois.
3. Réglez le paramètre Sortie audio / haut-parleur de votre téléviseur sur «Haut-parleur externe» ou «Sortie audio optique». Ex : Samsung > Audio Out / Optical; LG> Sortie optique. Ce réglage varie suivant les marques et modèles de téléviseurs.
4. Réglez **le format de sortie audio Digital** de votre TVsur "**PCM**" ou désactivez le**Dolby/DTS**.

Dès à présent, vous pouvez diffuser du son depuis votre TV.
NOTE: Si vous ne savez pas comment modifier les paramètres de votre téléviseur ou si vous n'entendez rien dans votre casque après avoir modifié les paramètres, veuillez contacter le fabricant de votre téléviseur pour obtenir de l'aide.

<u>Si votre TV dispose d'une sortie casque audio ouprises RCA ROUGE /BLANC(TV uniquement)></u>

1. Veuillez utiliser le câble AUX/RCA pour relier le transmetteur à votre TV.
2. Vérifiez que la LED "AUX" du transmetteur est allumée. Sinon, touchez**AUX/OPT**1 fois.

Dès à présent, vous pouvez diffuser du son depuis votre TV.
Note: Si aucun son ne sort de votre casque,
Pour la sortie casque audio - réglez le paramètre **Sortie audio / haut -parleur** de votre téléviseur sur «**Casque filaire**» ou «**Casque**».
Pour les sorties RCA ROUGE/BLANC - définissez le paramètre **Sortie audio / Haut-parleur** de votre téléviseur sur «**Haut-parleur externe**».

<u>Si votre source est un **amplificateurAV**,utilisez la sortie**6.35mm "Phones"**></u>
Veuillez vous procurer un adaptateur 3,5 mm vers 6,35 mm séparément. Vérifiez que la LED "AUX" du transmetteur est allumée. Sinon, touchez**AUX/OPT**1 fois.

NOTE:

- Veuillez NE PAS utiliser les prises ROUGE/BLANC sur l'arrière de votre amplificateur car elles pourraient endommager définitivement le transmetteur.
- SI vous n'entendez aucun son, veuillez tester les sortie avec un casque filaire.

Utiliser la fonction "Bypass" du TC500

Si vous souhaitez utiliser votre système audio pour regarder la télévision, vous pouvez le connecter au port "RX Output" du TC500. Glissez le bouton de mode sur la position "Bypass", vous n'avez à débrancher aucun câble. Ensuite, pour diffuser du son vers les écouteurs, revenez à la position «TX».

- Si vous utilisez un câble AUX / RCA avec votre téléviseur, veuillez utiliser un câble AUX / RCA pour connecter le TC500 à votre système audio.
- Si vous utilisez un câble OPTIQUE avec votre téléviseur, veuillez utiliser un câble OPTIQUE ou AUX / RCA pour connecter le TC500 à votre système audio.

Section 2:Usage récepteur Bluetooth(mode RX)

Assurez-vous que le sélecteur de mode est sur Bluetooth, le mode TX / RX en position «RX».

1) Alimentez le TC500et branchez le câble à votre enceinte, voirFig 2-1
2) Jumelez leTC500avec votre téléphone/pc/tablette qui ont leur Bluetooth activé.

- Le TC500passe en appairage automatiquement, sinon maintenez le bouton ᛒ durant2s – La LED "RX" clignoteVERT&**BLANC** en alternance.
- Activez le Bluetooth sur votre équipement, cherchez et sélectionnez "AvantreeTC500"pour effectuer une connexion.Une fois connecté,la LED "RX" du TC500 arrête de clignoter et "A" s'illumine.

Italiano

Accensione

Accendere il trasmettitore con il cavo USB fornito. Collegalo a una porta USB TV (la TV deve essere accesa) o a qualsiasi altro caricabatterie USB che supporta 5V/500mA-2A.

Preparazione prima dellaconfigurazione

- Se si utilizza il TC500 come trasmettitore per lo streaming audio TV attraverso la cuffia/ricevitore Bluetooth, farereferiamo alla sezione 1.
- Se siutilizza iITC500 come ricevitore per lo streaming di musica nello stereo o negli altoparlanti domestici dal cellulare/laptop,riferirsi allaSezione 2.

Sezione 1: Utilizzare come trasmettitore Bluetooth (modalità TX)

Assicurarsi che l'interruttore di funzionamento sia in modalità Bluetooth,tx/RX in posizione "TX".

Associare e connettersi a cuffie/ricevitori Bluetooth

1) Se utilizzate il dispositivo per la prima volta, il trasmettitore entrerà automaticamente in modalità di accoppiamento –Il LED "TX" lampeggeràVERDE& **BIANCO**alternativamente. Se invece l'avete già utilizzato, tenere premutoil pulsante ᛒ per2s per attivare lamodalità di associazione.
2) Inserisci le cuffie in **PAIRING MODE** – si prega di fare riferimento al loro manuale utente.
3) Teneteli vicini e aspettate. Una volta collegato,il LED "TX" smetterà di lampeggiare e "A" si illuminerà.

NOTE:

- **Aggiungere una seconda coppia di cuffie Bluetooth** –Ripetere il passaggio sopra 1)-3) per collegareun sECondo paio di cuffie. Una volta collegate, sialIndicatoreLED "A"chequello "B"saranno accesi.
- **Riconnetti** - Il trasmettitore si riconnetterà al dispositivoconnesso più di recente una volta che il dispositivo è stato acceso. In alternativa, riavviare il trasmettitoree attendere 5-10 secondi per riconnettersi.

Collegare il trasmettitore al televisore o a un'altra sorgente audio

Controllare le opzioni sorgente audio output prima della connessione

<u>Se il **televisore è in modalità uscita ottica**></u>

1. Utilizzare il cavo ottico per collegare il trasmettitore alla TV.
2. Assicurarsi che il LED "OPT" sul trasmettitore sia acceso. In caso contrario, toccareuna volta**AUX/OPT**.
3. Impostare Audio/Altoparlante del televisore su "Altoparlante esterno" o "Audio ottico in uscita".ad esempio: Samsung > Audio Out/Optical; LG > Uscita ottica. Vari su altri marchi televisivi.
4. Impostare Formato **Audio digitale** del televisore su "**PCM**" o/e **Dolby/DTS Digital** su "**OFF**".

Ora è possibile riprodurre l'audio dal televisore.
NOTA: se non sai come modificare le impostazioni del televisore o se non riesci a sentire nulla attraverso le cuffiedopo aver modificato le impostazioni, contatta il produttore del televisore per assistenza.

<u>Se il televisore ha l'uscita **Cuffie** o l'RCA (**Rosso/Bianco)Out (RCA- solo per TV)**></u>

1. Si prega di utilizzare il cavo AUX / RCA per collegare il trasmettitore e la TV.
2. Assicurarsi che il LED "AUX" sul trasmettitore sia acceso. In caso contrario, toccare una volta AUX/OPT.

Ora è possibile riprodurre l'audio dal televisore.
Nota: Se non viene riprodotto alcun suono dalle cuffie, si prega di: Per l'uscita cuffie - impostare l'uscita "**Sound Out/Speaker**"sul televisore su "**Cuffia cablata**" o "**Cuffia**".
Per l'audio RCA rosso/bianco in uscita - impostare "**Uscita audio /Altoparlante**"sul televisore su "**Altoparlante esterno**".

<u>Se il dispositivo è un **ricevitore AV**, si prega di utilizzare ilsuoJack da **6.35mm**</u>
Se non lo avete, dovrete acquistare un convertitore da 6,35 mm a 3,5 mmseparatamente.
Assicurarsi che il LED "AUX" sia acceso; in caso contrario, toccare una volta AUX/OPTper selezionare l'audio AUX.
Nota:

- Si prega di **NON utilizzare le porte rosso/bianco** sul retro del ricevitore AV:possono danneggiare permanentemente il trasmettitore.
- Se non si sente nessun suono, si prega di testare la porta con cuffie cablate.

Per la funzione "Bybypass" sul TC500

Se si desidera utilizzare il sistema audio per la visione TV, è possibile collegareil sistema audio attraverso la porta "RX Output" del TC500.Far scorrere l'interruttore modalità alla posizione "Bypass". Non c'è bisogno di collegare / scollegare alcun cavo. (Tornare alla posizione "TX" per trasmettere l'audio attraverso le cuffie.)

- Se si utilizza uncavo AUX/RCA con il televisore, utilizzare un cavo AUX/RCA per collegare il TC500al sistema audio.
- Se si utilizza un cavo OTTICO con il televisore, utilizzare un cavo OTTICO o AUX/RCAper collegare il TC500al sistema audio.

Sezione 2:Utilizzare come ricevitore Bluetooth (modalità RX)

Assicurarsi che l'interruttore Modalità sia in modalità Bluetooth, tX/RX nella posizione "RRX".

1) Collegare il TC500ad un alimentatore &collegare un cavo adatto all'altoparlante, fare riferimento a Fig2-1
2) Accoppiare iITC500con il telefono/pc/scheda abilitata Bluetooth.

- Il TC500dovrebbe entrare modalità di accoppiamento automaticamente, o si può tenere premuto il pulsante ᛒ per2s – il LED "RX" lampeggeràVERDE&**BIANCO**alternativamente.
- Accendere il Bluetooth sul dispositivo, cercare e selezionare "AvantreeTC500" per connettersi.Una volta collegato, il LED "RX" smetterà di lampeggiare e "A" si accenderà.

Español

Encendido

Encienda el transmisor con el cable USB suministrado. Conéctelo a un puerto USB de TV (es necesario encender el televisor) o a cualquier otro cargador USB que admita 5V/500mA-2A.

Preparación antes de la configuración

- Si está utilizando el TC500 como transmisor para transmitir audio de TV a través de sus auriculares/receptores Bluetooth, consulte la Sección 1.
- Si está utilizando el TC500 como receptor para transmitir música a su equipo estéreo o altavoces domésticos desde su teléfono móvil/ portátil, consulte la Sección 2.

Sección 1: Utilícelo como transmisor Bluetooth (modo TX)

Asegúrese de que el interruptor de modo está en modo Bluetooth, modo TX/RX en la posición "TX".

Empareje y conecte a auriculares/receptores Bluetooth

1) Por primera vez, el transmisor entrará en modo de emparejamiento automáticamente –el LED "TX" parpadeará VERDE& **BLANCO** alternativamente. Para un uso no por primera vez, mantenga pulsado el botón ᛒ durante 2 segundos para entrar en modo de emparejamiento.
2) Ponga sus auriculares en **MODO DE EMPAREJAMIENTO** – consulte el manual del usuario.
3) Manténgalos cerca y espere. Una vez conectados, el LED "TX" dejará de parpadear y "A" se iluminará.

NOTA:

- **Añada un 2º par de auriculares Bluetooth** –Repita los pasos anteriores de 1) a 3) para conectar los segundos auriculares. Una vez conectados, los indicadores LED "A" y "B" se iluminarán.
- **Vuelva a conectar** - El transmisor se volverá a conectar a los 2 dispositivos conectados más recientemente una vez que ese dispositivo se haya encendido. Alternativamente, reinicie el transmisor y espere 5-10 segundos para que vuelvan a conectarse.

Conecte el transmisor al televisor u otra fuente de audio

Compruebe las opciones de salida de la fuente de audio antes de conectarse

<u>Si el **televisor tiene salida óptica**></u>

1. Por favor, utilice el cable óptico para conectar el transmisor a la TV.
2. Asegúrese de que el LED "OPT" del transmisor esté encendido. Si no es así, pulse AUX/OPT una vez.
3. Ajuste la configuración de salida de sonido/altavoz del televisor a "Altavoz externo" o "Salida de audio óptica", por ejemplo: Samsung > Salida de audio/Óptica; LG > Salida óptica. Varias en otras marcas de televisión.
4. Ajuste el **formato de audio/salida de sonido digital** de su televisor a "**PCM**" o y ajuste el **Dolby/DTS Digital** a "**OFF**".

Ahora puede transmitir audio desde su televisor.
NOTA: Si no sabe cómo cambiar la configuración del televisor o si no puede oír nada a través de los auriculares después de cambiar la configuración, póngase en contacto con el fabricante del televisor para obtener asistencia.

<u>Si el **televisor tiene salida de auriculares o salida de audio rojo/blanco (RCA, solo para TV)**></u>

1. Por favor, utilice el cable AUX / RCA para conectar el transmisor y el televisor.
2. Asegúrese de que el LED "AUX" del transmisor esté encendido. Si no es así, pulse AUX/OPT una vez.

Ahora puede transmitir audio desde su televisor.
Nota: Si no hay sonido que se reproduzca desde los auriculares, por favor:
Para salida de auriculares: ajuste la configuración de **salida de sonido /altavoz** del televisor en "**Auriculares con cable**" o "**Auriculares**".
Para salida de audio rojo/blanco: ajuste la configuración**Salida de sonido/Altavoz** del televisor en "**Altavoz externo**".

<u>Si su dispositivo es un **receptor AV**, utilice su **clavija "Teléfonos" de 6,35 mm**></u>
Por favor, compre un convertidor de 6,35 mm a 3,5 mm por separado.
Asegúrese de que el LED "AUX" esté encendido; si no es así, pulse**AUX /OPT** una vez para seleccionar el audio AUX.
NOTA:

- Por favor, NO utilice los puertos rojos/blancos en la parte posterior de su receptor AV; pueden dañar permanentemente el transmisor.
- Si no hay sonido, pruebe el puerto con auriculares con cable.

Para "evitar" ("bypass") el TC500

Si desea utilizar su sistema de sonido para ver la TV, puede conectar su sistema de sonido al puerto "Salida RX" de TC500. Y deslice el interruptor de modo a la posición "Bypass". No es necesario conectar / desenchufar ningún cable. (Vuelva a la posición "TX" para transmitir audio a través de auriculares.)

- Si está utilizando un cable AUX/RCA con su televisor, por favor, utilice un cable AUX/RCA para conectar el TC500 a su sistema de sonido.
- Si está utilizando un cable ÓPTICO con el televisor, por favor, utilice un cable ÓPTICO o AUX/RCA para conectar el TC500 a su sistema de sonido.

Sección 2: Utilícelo como receptor Bluetooth (modo RX)

Asegúrese de que el interruptor de modo está en modo Bluetooth, modo TX/RX en la posición "RX".

1) Conecte el TC500 a una fuente de alimentación y conecte un cable adecuado al altavoz, consulte la Fig 2-1
2) Empareje el TC500 con su teléfono/pc/tableta habilitados para Bluetooth.

- El TC500 debería entrar en modo de emparejamiento automáticamente, o puede mantener pulsado el botón ᛒ durante 2s – el LED "RX" parpadeará GREEN&**BLANCO** alternativamente.
- Encienda Bluetooth en su dispositivo, busque y seleccione "Avantree TC500" para conectarse. Una vez conectado, el LED "RX" dejará de parpadear y "A" se iluminará.