Ufree®

PROFESSIONAL SHAVER

Instructions

Model: U-1668

DESCRIPTION OF PARTS

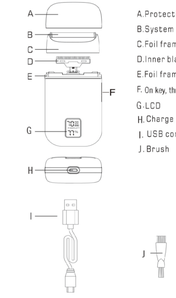

A. Protective cap
B. System outer foil
C. Foil frame
D. Inner blades
E. Foil frame release buttons
F. On key, three gears control the shaver
G. LCD
H. Charge port
I. USB cord
J. Brush

CLEANING AND MAINTENANCE

Regular cleaning will keep your shaver in good condition while preventing odors or bacteria from developing, and maintain the cutting performance.

1. Switch off the shaver
2. Press the foil frame release buttons (show as red arrow)
3. Holding both sides of the outer frame, remove the outer knife net
4. Clean knife net with the cleaning brush or water
5. Clean the inner blade with cleaning brush or water(waterproof)
6. After cleaning, return the knife net in reverse order.

SPECIFICATIONS

PROFESSIONAL SHAVER	MOTOR	Work Voltage:5V
	BATTERY	Rechargeable Lithium battery
		Charging time: 2 hours
		Working time: 2.5 hours
Professional Adaptor		Input:AC100V-240V 50/60Hz
		Output:DC5V1A USB接口 1500~1400mA

LCD DISPLAY

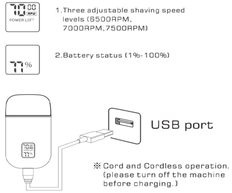

1. Three adjustable shaving speed levels (6500RPM, 7000RPM,7500RPM)
2. Battery status (1%-100%)

※ Cord and Cordless operation. (please turn off the machine before charging.)

PRECAUTIONS FOR USE

Please do not disassemble the product.

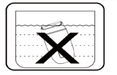

Please do not soak the machine, keep it in the dry conditions

The product can only be cleaned by cloth with little water or mild soap solution

Do not charge the product under environment above 40° or below 0°.

※ The product can produce little heat during using or charging, which is normal.

※ Please remove the battery safely and return it to the specified places when the battery runs out. Never discard it casually.

Notice: keep the machine in dry conditions

Warranty Card

Product Name	Professional Shaver				Warranty Period			
Product Model					One year from the purchasing date			
Purchasing Date	Month	Date	Year	To	Month	Date	Year	

Customer	Address		Name	
			Phone Number	
Point of Sale	Address		Name	
	Name		Phone Number	

FOLLOWING GUARANTEES PROVIDED FOR THE PRODUCT

1. The product is produced through strict quality management and inspection.
2. If malfunction occurred in fair use, the consumer can enjoy free warranty service according to the warranty card in the purchasing store or our repair center.
   (The battery and blade belong to consumables, not covered by warranty but provided with fee)
3. No free services for the following situations:
   A. Damages caused by repair or reformation not approved by our company
   B. Damages caused by false or neglectful use , or by accidence
   C. Damages caused by natural disasters or abnormal voltage.
   D. Damages caused by ignoring attentions provided within the product specification.
4. The product is only guaranteed when provided the warranty card instead of the invoice.

ENVIRONMENTAL

The machine with rechargeable battery inside which is not friendly to environment. Rechargeable battery should be removed or taken to the official recycling station if you want to discard the machine. Take the machine to the after-sales stations, professionals can deal with them properly.
How to remove battery: Run machine in the no battery statuses. Unscrew all the screws and take out battery.

Notice: Take cut battery in an uncharged state. Deal with battery with proper method

CE FC

MADE IN CHINA

Thank you for shopping at Ufree.
If you have any suggestions or questions about our product,please feel free to send us an email. Ufree attach great importance to the customer experience. We will help you solve it at the first time.

Email: service@ufree.net

INSTRUCTIONS FOR HAIR TRIMMER

BEFORE USE:

- This instruction is prepared for you to use the hair trimmer correctly. Please read it carefully before use. You only need to use it according to the simple suggestions in the instruction, which will not only bring you good service, but also extend the life of the hair trimmer.

ATTENTION:

Danger

- Keep the adaptor dry

Warnings

- Before connecting the power supply, please make sure that the voltage marked on the product is consistent with the local power voltage.
- Do not charge continuously for a long time, or charge it when the temperature is lower than 0°C or higher than 40°C, otherwise the life of battery will be shortened.
- The product is only allowed to use the matching charging cable for charging. Do not use any accessories not provided by the company with the product.
- Before cleaning, the hair trimmer under tap water, be sure to unplug the charger.
- If the power cord is damaged, it must be replaced with a special flexible cord or a special component purchased from the manufacturer or maintenance department
- When there is a stain on the body, use a soft cloth to dip the neutral detergent and wipe it. Do not use alcohol, gasoline or other chemicals to wipe the product.

- In case of abnormal conditions (such as abnormal smell, temperature and sound) during charging or use, the power supply shall be cut off immediately and stop using it . Please handle it according to the type of fault, and submit it to the maintenance department of our company for maintenance if necessary.

Product specification:

Product name	HAIR TRIMMER
Product item	U-1668
Input power	DC5V
Charging time	2.5h
Battery capacity	1000mA
Rated power	5W

HOW TO USE :

- To charge the product, please insert the small plug of type-C charging cable into bottom socket , then insert the other end of the power cord into the transformer, as shown in Figure 1
(Note: when the transformer connector is greater than or equal to 6V, the product will not be charged)
- Connect the power supply, the charging indicator will flash blue, indicating that it is charging, as shown in Figure 2
- Charged for about 2hours, when the indicator blue light is off, it indicates that the charging has been completed, as shown in Figure 3
- It is fully charged and can be used for more than 2.5 hours. When the indicator blue light flashes, it indicates that the power is insufficient and needs to be charged in time.
- When cutting hair, remove the protective cover of the cutting head as shown in Figure 4, turn on the switch of the cutting scissors, and the indicator blue light is on as shown in Figure 5. Then move the cutting scissors head slowly against the direction of hair growth, and move in a straight and circulous way.
- Three specifications of comb row are attached: 1mm / 2mm / 3mm / 4mm which can be replaced at will according to the length of trimming
- When the product does not have electricity, it can be connected to the charger for direct use (plug and use)
- If the load is too large, it will automatically shut down (locked rotor protection).

HOW TO MAINTENANCE:

- Before cleaning, always disconnect the power and turn off the product, take out the attached comb (if the comb row is used), wash it directly under the faucet, and gently brush the remaining hair on the blade and product surface with the provided cleaning brush
- After cleaning, in order to obtain better effect of the blade, if necessary, put each drop of lubricating oil in the left, middle and right of the blade head, and start the machine for several times to wipe the surface of blade head, so as to keep it sharp, rotate it lightly and prevent wear.
- When the hair trimmer is not in use ,cover the blade with protection sleeve to prevent damage.

QUESTIONS: :

Problems	Not sharp, weak rotation, less usable times	Unable to charge or start up	Indicator light is not on
Reasons	The blade is damaged, dirty, or the power is insufficient	The haircut or sideburn is damaged, the charging is abnormal, the power is exhausted	Indicator light / circuit fault
Treatment	Replace the blade /clean the blade-anc charge	Return to after-sales maintenance and charging	Return to after sales service to repair it

DESCRIPTION:

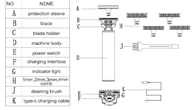

NO	NEME
A	protection sleeve
B	brace
C	blade holder
D	machine body
E	power switch
F	charging interface
G	indicator light
H	1mm ,2mm ,3mm,4mm comb
I	cleaning brush
J	type-c charging cable

USING STEPS:

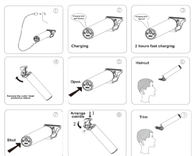

PROTECT THE ENVIRONMENT

TO PROTECT THE ENVIRONMENT: The battery contains substances that may pollute the environment. Before discarding the hair trimmer, be sure to take cut the battery or send the hair trimmer to the officially designated recycle bin to dispose of the battery. You can also send the waste hair trimmer to the company's designated maintenance department, which will decompose and recycle the battery.

BATTERY REMOVAL : Cut off the power supply and let the hair trimmer run until the power is exhausted. Remove all the screws of the hair trimmer and the plastic parts, then take out the battery. Do not charge the battery after it is removed

CAUTION: The battery can only be removed when the hair trimmer is discarded

Please keep this instruction for future use

HAARSCHNEIDER

Vor Gebrauch

- Diese Anleitung ist darauf vorbereitet, dass Sie den Haarschneider richtig verwenden. Bitte lesen Sie es vor Gebrauch sorgfältig durch. Sie müssen es nur gemäß den einfachen Vorschlägen in der Anleitung verwenden, was Ihnen nicht nur einen guten Service bietet, sondern auch die Lebenszeiter des Haarschneiders verlängert.

Beachtung

Die Gefahr

Halten Sie den Adapter trocken

Warnungen

- Vergewissern Sie sich vor dem Anschließen des Netzteils, dass die auf dem Produkt angegebene Spannung mit der ortsiken Netzspannung übereinstimmt.
- Lader Sie das Gerät nicht längere Zeit ununterbrochen auf, oder laden Sie es nicht auf, wenn die Temperatur unter 0 ° C oder über 40 ° C liegt. Andernfalls verkürzt sich die Lebenszeiuer des Akkus.
- Dieses Produkt kann nur mit dem passenden Ladekabel aufgeladen werden. Verwenden Sie kein Zubehör, das nicht von der Firma mit diesem Produkt geliefert wurde.
- Ziehen Sie den Netzstecker aus der Steckdose, bevor Sie den Haarschneider unter Leitungswasser reinigen.
- Wenn das Netzkabel beschädigt ist, muss es durch ein spezielles flexibres Kabel oder eine spezielle Komponente ersetzt werden. die vom Hersteller oder der Wartungsabteilung gekauft wurde.
- Wenn sich Flecken auf dem Körper befinden, tauchen Sie das neutrale Reinigungsmittel mit einem weichen Tuch ein und wischen Sie es ab. Verwenden Sie zum Abwischen des Produkts keinen Alkohol, Benzin oder andere Chemikalien.
- Bei abnormalen Bedingungen (wie abnormalem Geruch, Temperatur und Geräusch) während des Ladevorgangs oder der Verwendung: muss die Stromversorgung sofort unterbrochen und nicht mehr verwendet werden. Bitte behandeln Sie es entsprechend der Art des Fehlers und senden Sie es gegebenenfalls zur Wartung an die Wartungsabteilung unseres Unternehmens.

Produktspezifikation

Product name	HAIR TRIMMER
Product item	U-1668
Input power	DC5V
Charging time	2.5h
Battery capacity	1000mA
Rated power	5W

WIE BENUTZT MAN:

- Um das Produkt aufzuladen, stecken Sie den kleinen Stecker des Ladekabels vom Typ C in den Boden Produkt Führen Sie dann das anderes Ende des Netzkabels wie in Abbildung 1 gezeigt in den Transformator ein. (Hinweis: Wenn der Transformatorstecker größer oder gleich 6 V ist, wird das Produkt nicht aufgeladen.)
- Schließen Sie das Netzteil an, die Ladeanzeige blinkt blau, um anzuzeigen, dass der Akku aufgeladen wird (siehe Abbildung 2)
- Der Ladevorgang dauert ca. 2 Stunden. Wenn die blaue Anzeige der Anzeige erlischt, ist der Ladevorgang wie in Abbildung 3 dargestellt abgeschlossen.
- Es kann nach dem vollständigen Aufladen länger als 2 Stunden ununterbrochen verwendet werden. Wenn die blaue Anzeigelampe blinkt, bedeutet dies, dass die Stromversorgung nicht ausreicht und rechtzeitig aufgeladen werden muss.
- Entfernen Sie beim Schneiden von Haaren die Schutzabdeckung des Schneidkopfs wie in Abbildung 4 gezeigt, schalten Sie den Schalter der Schneideschere ein ,und die blaue Anzeigelampe leuchtet wie in Abbildung 5 gezeigt. Bewegen Sie dann den Kopf der Haarscnnittschere langsam gegen die Haarwuchsrichtung und bewegen Sie sich gerade und im Kreisverkehr.
- Drei Spezifikationen der Kammreihe sind beigefügt: 1 mm / 2 mm / 3 mm /4mm ,die je nach Länge des Zuschnitts nach Belieben ausgetauscht werden können.
- Wenn das Produkt keinen Strom hat, kann es zur direkten Verwendungan das Ladegerät angeschlossen werden. (Stecken und Verwenden)
- Wenn die Last zu groß ist, wird sie automatisch heruntergefahren (Blockierungsschutz).

WIE MAN WARTET

- Trennen Sie vor dem Reinigen immer die Stromversorgung und schalten Sie das Produkt aus, nehmen Sie den angebrachten Kamm heraus (wenn die Kammreihe verwendet wird), waschen Sie ihn direkt unter dem Wasserhahn und bürsten Sie das restliche Haar auf der Klinge und der Produktoberfläche vorsichtig mit dem mitgelieferten Reinigungsbürste.
- Geben Sie nach dem Reinigen, um bei Bedarf eine bessere Wirkung der Klinge zu erzielen, jeden Tropfen Schmieröl links, in die Mitte und rechts in den Klingenkopf und starten Sie die Maschine mehrmals, um die Oberfläche des Klingenkopfs abzuwischen. Um es scharf zu halten, drehen Sie es leicht und verhindern Sie Verschleiß.
- Wenn der Haarschneider nicht verwendet wird, bedecken Sie die Klinge mit einer Schutzhülle, um Beschädigungen zu vermeiden.

FRAGEN:

Probleme	Nicht scharf, schwache Rotation, weniger nutzbare Zeiten	Laden oder Starten nicht möglich	Kontrollleuchte leuchtet nicht
Gründe	Die Klinge ist beschädigt, verschmutzt oder die Leistung ist unzureichend	Der Haarschnitt oder Bartschnitt ist beschädigt, der Schalter läßt auch und die Stromversorgung ist anschließ	Kontrollleuchte / Stromkreisfehler
Behandlung	Ersetzen Sie die Klinge, reinigen Sie die Klinge und laden Sie sie auf.	Zurück zum Kundendienst oder zur Gerätur	Kehren Sie zum Kundendienst zurück, um das Problem zu beheben

DESCRIPTION:

NO	NEME
A	Schutzhülle
B	Griff
C	Messerhalter
D	Maschinenkörper
E	Stromschalter
F	Ladeanschlußbuchse
G	Kontrollleuchte
H	1mm,2mm ,3mm,4mm Kamm
I	Reinigungsbürste
J	Ladekabel Typ C

USING STEPS:

SCHÜTZE DIE UMWELT:

Umweltschutz: Die Batterie enthält umweltschädliche Substanzen. Entfernen Sie vor dem Entsorgen des Trimmers unbedingt den Akku oder senden Sie den Trimmer in den offiziell festgelegten Papierkorb, um den Akku zu entsorgen. Sie können den Trimmer auch an die Wartungsabteilung des Unternehmens senden, die die Batterie zerlegt und recycelt.

AUSBAU DER BATTERIE: Unterbrechen Sie die Stromversorgung und lassen Sie den Haarschneider laufen, bis die Stromversorgung erschöpft ist. Entfernen Sie alle Schrauben des Haarschneiders und der Kunststoffteile und nehmen Sie den Akku heraus. Laden Sie den Akku nach dem Entfernen nicht auf

VORSICHT: Der Akku kann nur entfernt werden, wenn der Haarschneider weggeworfen wird

Thank you for shopping at Ufree.
If you have any suggestions or questions about our product,please feel free to send us an email. Ufree attach great importance to the customer experience. We will help you solve it at the first time.

Email: service@ufree.net