产品说明书

K10435 移动硬盘盒

中文

前言

感谢您购买MAIWO（麦沃）产品，为了您能够更好的使用本产品，请您在正式使用本产品前，仔细阅读使用本手册所提及的操作要点及注意事项。

声明事项

麦沃只对产品本身存在的问题负有保修和维修责任，对于用户操作所引起的数据资料删改或丢失，不负任何责任，也不对因此造成的其它间接损失负责任。鉴于数据资料的价值不可估量，正式操作本产品之前，重要资料请自行备份。

注意事项

如果您使用的是新的硬盘，需要将硬盘初始化并格式化后才能正常出盘。具体参考新硬盘初始化、分区与格式化教程。

中文

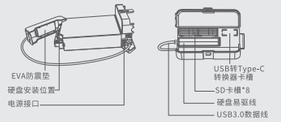

产品名称	MAIWO移动硬盘盒
产品型号	K10435
支持硬盘	2.5/3.5英寸HDD或SSD
盘　位	单盘位
内部接口	SATA
传输接口	USB3.0
材　质	ABS高强度工程塑料
功　能	数据传输
产品尺寸	易驱线(564含线长X34X14MM)
产品尺寸	保护盒(190X115X35MM)
操作系统	Windows, MAC OS, Linux

中文

一、硬盘读写功能：

1.1. 打开硬盘盒下盖,取出易驱线装入上盖,关闭上盖;然后从硬盘下盖装入2.5/3.5英寸SATA硬盘，最后关闭下盖；

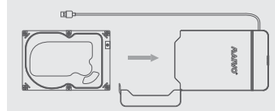

中文

一、硬盘读写功能：

1.2. 连接好K10435 移动硬盘盒数据线与电脑USB接口；2.5英寸硬盘无需接电源3.5英寸硬盘需要连接电源；此时电脑会发现新硬件并自动安装USB驱动。

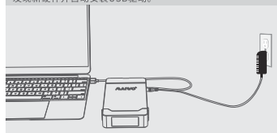

注：如果是旧硬盘，那么在“计算机”里可以发现新增的硬盘，并可以正常读写。如果是新硬盘，需要先进行初始化、分区和格式化后，才能使用

中文

二、新硬盘初始化流程：

2.1.新硬盘初始化：鼠标右键点击“计算机”，查看“管理-磁盘管理”发现新磁盘，将其初始化；

注：硬盘初始化有MBR和GPT两种格式选择，如果您的硬盘小于或等于2T，请选择MBR格式，大于2T请选择GPT格式。

中文

三、硬盘分区流程：

3.1. 分区格式化：新硬盘初始化后将会变成“磁盘1”，用鼠标右键点击“磁盘1”，然后点击“新建简单卷”进行分区，根据提示操作，可选择所需要分区的大小，并勾选格式化选项，可以依次建立多个分区，直到完成。

中文

关于保修

A、 本产品执行国家三包政策：如有质量问题，7天包退，15天包换，
　1年保修。起始时间以客户收到产品的日期起计算。
B、 电源线、USB线等配件不在保修范围内，如损坏需有偿更换。
C、 天灾造成损坏不在保修范围内，可以提供有偿维修服务。
D、 消费者使用不当，造成产品故障，可以提供有偿保修服务。

如果您在操作过程中遇到问题，请拨打我们的客服热线4000-666-205，我们的技术人员将为您提供技术支持。

保　修　卡			
产品品牌		型　号	
购买日期		保修期限	
用户姓名		联系电话	
客户地址			
技术支持客服热线			
销 售 商			
厂家地址			

User Manuals

K10435 HDD Enclosure

English

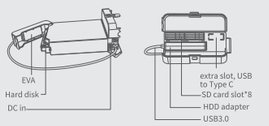

Item name	MAIWO HDD Enclosure
Model	K10435
Support	2.5/3.5 inch HDD or SSD
Docking	One bay
Interface	SATA
Interface	Type-A
Materials	Plastic
Function	Transfer data
Size	HDD Adapter (564 included cableX34X14MM)
Size	Protective box(190X115X35MM)
System	Windows, MAC OS, Linux

English

1. Installation：

1.1. Open the protective case, take out hdd adapter and close top case. Insert 2.5"/3.5" SATA hard disk, and close bottom case.

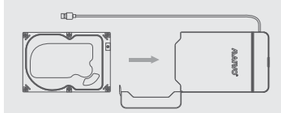

English

1. Installation：

1.2. Connect K10435 with hard disk and computer USB interface, if insert 2.5" hard disk, no need connect power adapter. If insert 3.5" hard disk need connect poer dapter. And then your can find it automatically from computer.

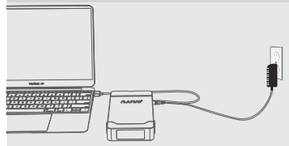

* If used hard disk, you could find it from “computer” directly.
* If new hard disk, you need check it from “disk management”, format and then you can use.

English

2. New hard disk format:

2.1. View “computer- Manage - disk management” to find the new disk .

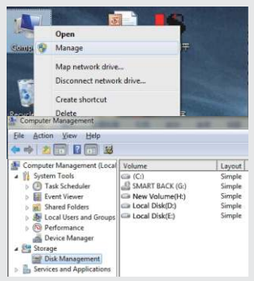

English

2. New hard disk format:

2.2. Right click the “Disk 1”, then click “New Simple Volume”.

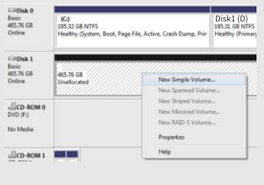

English

3. Hard disk partition:

3.1. According to the instruction, choose the size of partition, then click “Next” to finish.

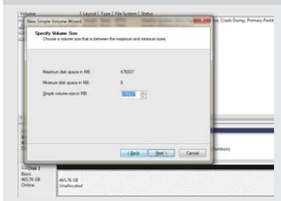

English

3. Hard disk partition:

3.2. Then you can find the new hard disk in the “Computer, it s readyto be use.

Panduan Pengguna

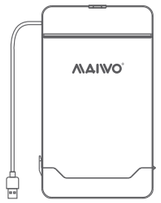

Enklosur HDD K10435

Indonesia

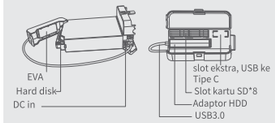

Nama barang	Enklosur HDD MAIWO
Model	K10435
Dukungan	HDD atau SSD 2,5/3,5 inci
Docking	Satu teluk
Antarmuka	SATA
Antarmuka	Tipe-A
Bahan	Plastik
Fungsi	Mentransfer data
Ukuran	Adaptor HDD (564 termasuk kabelX34X14MM)
Ukuran	Kotak pelindung (190X115X35MM)
Sistem	Windows, MAC OS, Linux

Indonesia

1. Instalasi:

1.1. Buka casing pelindung, keluarkan adaptor hdd dan tutup casing atas. Masukkan hard disk SATA 2,5"/3,5", dan tutup casing bawah.

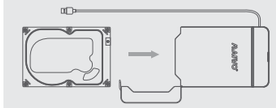

Indonesia

1. Instalasi:

1.2. Hubungkan K10435 dengan hard disk dan antarmuka USB komputer, jika memasukkan hard disk 2,5", tidak perlu menghubungkan adaptor daya. Jika memasukkan hard disk 3,5 "perlu menghubungkan adaptor poer. Dan kemudian Anda dapat menemukannya secara otomatis dari komputer.

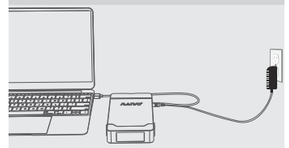

* Jika hard disk bekas, Anda dapat menemukannya dari "komputer" secara langsung.
* Jika hard disk baru, Anda perlu memeriksanya dari "manajemen disk", format, lalu Anda dapat menggunakannya.

Indonesia

2. Format hard disk baru:

2.1. Lihat komputer- Kelola - manajemen disk" untuk Menemukan disk baru.

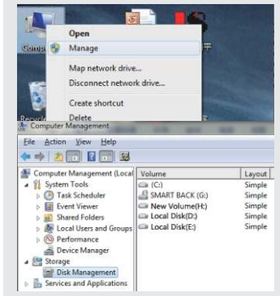

Indonesia

2. Format hard disk baru:

2.2. Klik kanan "Disk 1, lalu klik "Volume Sederhana Baru.

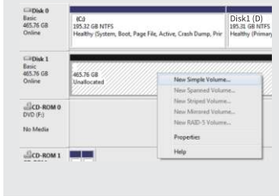

Indonesia

3. Partisi hard disk:

3.1. Menurut instruksi, pilih ukuran partisi, lalu klik "Next" untuk menyelesaikannya.

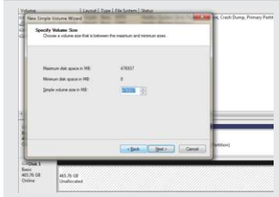

Indonesia

3. Partisi hard disk:

3.2. Kemudian Anda dapat menemukan hard disk baru di "Komputer, siap digunakan.

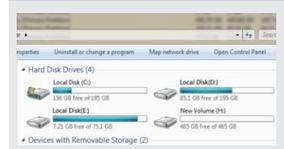

ユーザーマニュアル

K10435 HDDエンクロージャー

やまと

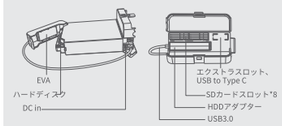

商品名	MAIWO HDDエンクロージャー
モデル	K10435
サポート	2.5/3.5インチHDDまたはSSD.
ドッキング	ワンベイ
インターフェース	SATA
インターフェース	タイプA
素材	プラスチック”
機能	データを転送する
サイズ	HDDアダプタ(564付属ケーブルX34X14MM)
サイズ	保護箱(190X115X35MM)
システム	Windows, MAC OS, Linux

やまと

1. 設置方法。

1.1. 保護ケースを開け、HDDアダプタを取り出して、トップケースを閉じます。2.5"/3.5" SATAハードディスクを挿入し、ボトムケースを閉じてください。

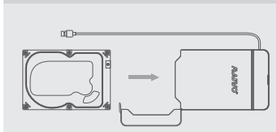

やまと

1. 設置方法。

1.2. K10435をハードディスクとコンピュータのUSBインターフェースに接続し、2.5インチハードディスクを挿入する場合、電源アダプタを接続する必要がありません。3.5 "ハードディスクを挿入する場合、電源アダプタを接続する必要があります。そして、コンピュータから自動的にそれを見つけることができます。

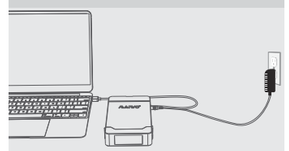

*使用済みのハードディスクであれば、「コンピュータ」から直接探すことができます。
* 新しいハードディスクであれば、「ディスクの管理」から確認し、フォーマットして使用することができます。

やまと

2. 新ハードディスクフォーマット。

2.1. 表示コンピュータ-管理-ディスクの管理 "で新しいディスクを探す.

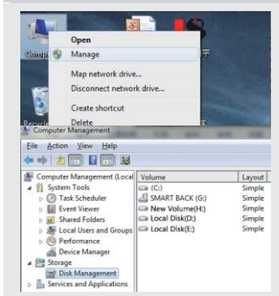

やまと

2. 新ハードディスクフォーマット。

2.2. ディスク1」を右クリックし、「新規シンプルボリューム」をクリックします。

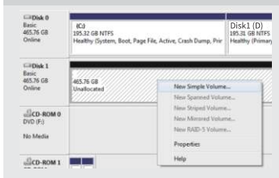

やまと

3. ハードディスクパーティション。

3.1. 指示に従って、パーティションサイズを選択し、「次へ」をクリックして終了します。

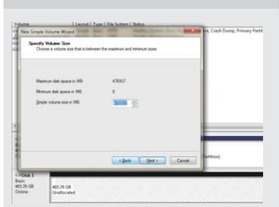

やまと

3. ハードディスクパーティション。

3.2.「コンピュータ」の中に新しいハードディスクを見つけることができます、それは使用する準備ができています。

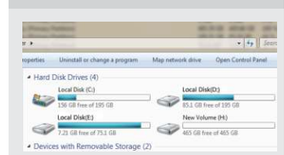

MAIWO®

Manuales del usuario

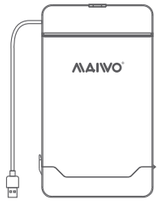

K10435 Caja para disco duro

Español

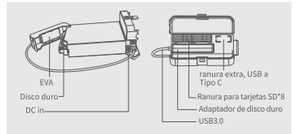

Nombre del artículo	MAIWO Caja para disco duro
Modelo	K10435
Soporte	2.5/3.5 pulgadas HDD o SSD
Acoplamiento	Una bahía
Interfaz	SATA
Interfaz	Tipo-A
Materiales	Plástico
Función	Transferir datos
Tamaño	Adaptador HDD (564 cable incluidoX34X14MM)
Tamaño	Caja protectora(190X115X35MM
Sistema	Windows, MAC OS, Linux

Español

1. Instalación:

1.1. Abra la carcasa protectora, saque el adaptador hdd y cierre la carcasa superior. Inserte el disco duro SATA de 2,5"/3,5" y cierre la carcasa inferior.

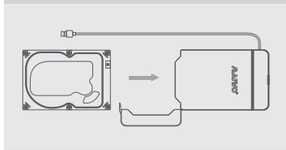

Español

1. Installation:

1.2. Conecte el K10435 con el disco duro y la interfaz USB del ordenador, si inserta un disco duro de 2,5", no necesita conectar el adaptador de corriente. Si inserta un disco duro de 3.5" necesitará conectar un adaptador de corriente. Y entonces usted puede encontrar automáticamente desde el ordenador.

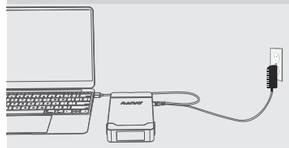

* Si es un disco duro usado, puede encontrarlo directamente en "ordenador".
* Si es un disco duro nuevo, debe buscarlo en "administración de discos", formatearlo y luego usarlo.

MAIWO®

Notice d' utilisation

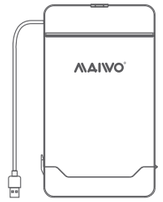

K10435 Boîtier pour disque dur

Français

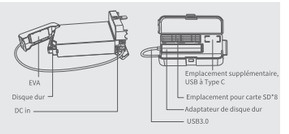

Nom de l'article	MAIWO Boîtier pour disque dur
Modèle	K10435
Support	2.5/3.5 pouces HDD ou SSD
Accostage	Une baie
Interface	SATA
Interface	Typ-A
Matériaux	Plastique
Fonction	Transférer les données
Taille	Adaptateur HDD (564 câble inclusX34X14MM)
Taille	Boîte de protection(190X115X35MM)
Système	Windows, MAC OS, Linux

Français

1. Introduction:

1.1. Ouvrez le boîtier de protection, sortez l'adaptateur de disque dur et fermez le haut boîtier supérieur. Insérez le disque dur SATA 2.5"/3.5", et fermez le boîtier inférieur

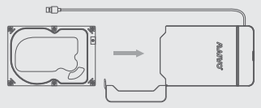

Français

1. Introduction:

1.2. Connectez le K10435 avec le disque dur et l'interface USB de l'ordinateur, si vous insérez un disque dur de 2,5", il n'est pas nécessaire de connecter l'adaptateur électrique. Si vous insérez un disque dur de 3.5", vous devez connecter l'adaptateur d'alimentation. Vous pourrez alors le retrouver automatiquement à partir de l'ordinateur.

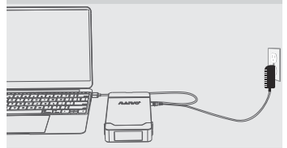

* Si le disque dur est usagé, vous pouvez le trouver directement dans "ordinateur".
* Si le disque dur est neuf, vous devez le vérifier à partir de "gestion des disques", le formater et ensuite l'utiliser.

Español

2. Nuevo formato de disco duro:

2.1. Ver ordenador- Administrar - gestión de discos" para Buscar el nuevo disco .

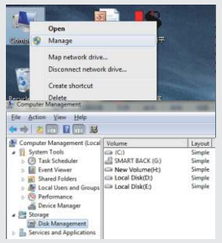

Español

2. Nuevo formato de disco duro:

2.2. Haz clic con el botón derecho del ratón en "Disco 1" y, a continuación, en "Nuevo volumen simple".

Español

3. Partición de disco duro:

3.1. Según las instrucciones, elija el tamaño de la partición y haga clic en "Siguiente" para finalizar.

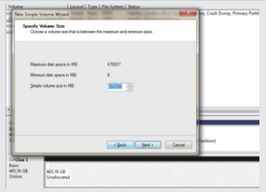

Español

3. Partición de disco duro:

3.2. Encontrará el nuevo disco duro en el "Ordenador, listo para su uso.

Français

2. Nouveau format de disque dur :

2.1. Regardez ordinateur- Gérer - gestion des disques" pour Trouver le nouveau disque ."

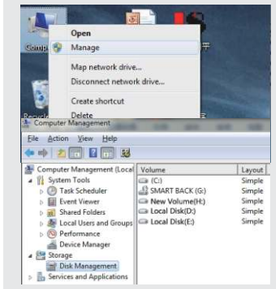

Français

2. Nouveau format de disque dur :

2.2. Faites un clic droit sur le "Disque 1", puis cliquez sur "Nouveau volume simple".

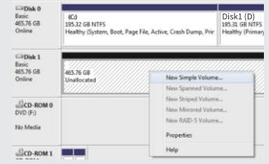

Français

3. Partition du disque dur :

3.1. Selon les instructions, choisissez la taille de la partition, puis cliquez sur "Suivant" pour terminer.

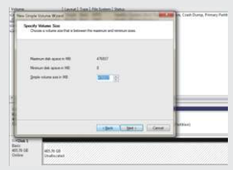

Français

3. Partition du disque dur :

3.2. Ensuite, vous pouvez trouver le nouveau disque dur dans l'ordinateur, il est prêt à être utilisé.

MAIWO®

Benutzerhandbücher

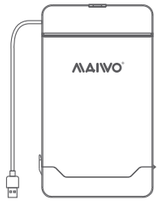

K10435 HDD-Gehäuse

Deutsch

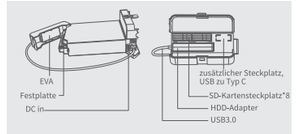

Artikelbeze-ichnung	MAIWO HDD-Gehäuse
Modell	K10435
Unterstützung	2.5/3.5 Zoll HDD oder SSD
Andocken	Eine Bucht
Schnittstelle	SATA
Schnittstelle	Typ-A
Materialien	Kunststoff
Funktion	Daten übertragen
Größe	HDD Adapter (564 inklusive KabelX34X14MM)
Größe	Schutzkasten (190X115X35MM)
System	Windows, MAC OS, Linux

Deutsch

1. Installation:

1.1. Öffnen Sie das Schutzgehäuse, nehmen Sie den Festplattenadapter heraus und schließen Sie das obere Gehäuse. Legen Sie eine 2,5/3,5""-SATA-Festplatte ein und schließen Sie das untere Gehäuse.

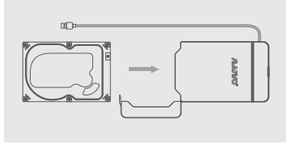

Deutsch

1. Installation:

1.2. Verbinden Sie das K10435 mit der Festplatte und der USB-Schnittstelle des Computers; wenn Sie eine 2,5"-Festplatte einlegen, brauchen Sie keinen Stromadapter anzuschließen. Wenn Sie eine 3,5"-Festplatte einlegen, müssen Sie einen Netzadapter anschließen. Und dann können Sie es automatisch vom Computer finden.

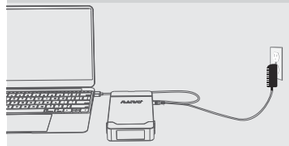

* Wenn Sie eine gebrauchte Festplatte haben, können Sie sie direkt unter "Computer" finden.
* Wenn Sie eine neue Festplatte haben, müssen Sie sie unter "Datenträgerverwaltung" suchen, formatieren und können sie dann verwenden.

MAIWO®

Manuale per l' utente

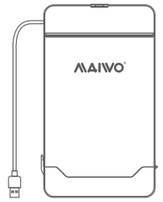

K10435 Custodia per HDD

Italiano

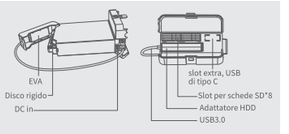

Nome dell'articolo	MAIWO Custodia per HDD
Modello	K10435
Supporto	HDD o SSD da 2,5/3,5 pollici
Attracco	Una baia
Interfaccia	SATA
Interfaccia	Tipo-A
Materiali	plastica
Funzione	Trasferimento dati
Dimensione	Adattatore HDD (564 cavo inclusoX34X14MM)
Dimensione	Scatola di protezione (190X115X35MM)
Sistema	Windows, MAC OS, Linux

Italiano

1. installazione:

1.1. Aprire l'involucro protettivo, estrarre l'adattatore hdd e chiudere l'involucro superiore. e chiudere l'involucro superiore. Inserire il disco rigido SATA da 2,5"/3,5" e chiudere il coperchio inferiore.

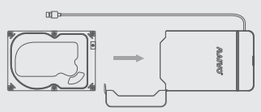

Italiano

1. installazione:

1.2. Collegare il K10435 al disco rigido e all'interfaccia USB del computer; se si inserisce un disco rigido da 2,5", non è necessario collegare l'adattatore di alimentazione. Se si inserisce un disco rigido da 3,5" è necessario collegare l'alimentatore. E poi si può trovare automaticamente dal computer.

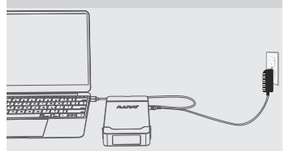

* Se il disco rigido è usato, è possibile trovarlo direttamente da "computer".
* Se il disco rigido è nuovo, è necessario controllarlo da "Gestione disco", formattarlo e quindi utilizzarlo".

Deutsch

2. Neues Festplattenformat:

2.1. anzeigen Computer -Verwalten - Datenträgerverwaltung", um den neuen Datenträger zu finden."

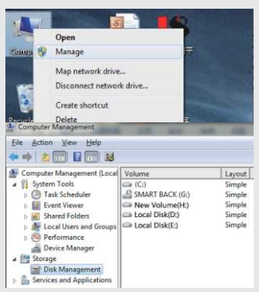

Deutsch

2. Neues Festplattenformat:

2.2. Klicken Sie mit der rechten Maustaste auf den "Datenträger 1" und dann auf "Neues einfaches Volume.

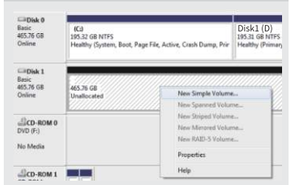

Deutsch

3. Festplattenpartition:

3.1. Wählen Sie gemäß den Anweisungen die Größe der Partition aus und klicken Sie zum Abschluss auf "Weiter".

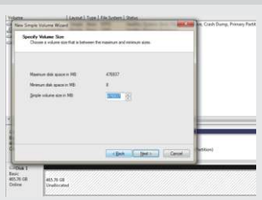

Deutsch

3. Festplattenpartition:

3.2. Nachdem Sie die neue Festplatte im "Computer" gefunden haben, ist sie einsatzbereit.

Italiano

2. Nuovo formato del disco rigido:

2.1. Computer - Gestione - Gestione disco" per trovare il nuovo disco".

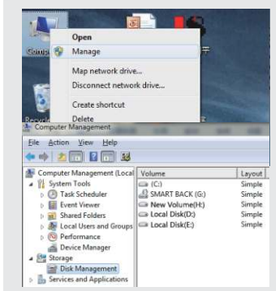

Italiano

2. Nuovo formato del disco rigido:

2.2. Fare clic con il pulsante destro del mouse sul "Disco 1", quindi fare clic su "Nuovo volume semplice".

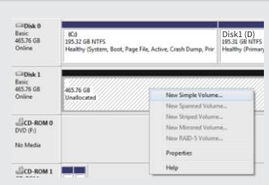

Italiano

3. partizione del disco rigido:

3.1. Seguendo le istruzioni, scegliere la dimensione della partizione, quindi fare clic su "Avanti" per terminare.
3.2. A questo punto il nuovo disco rigido si trova nella cartella "Computer, è pronto per essere utilizzato".

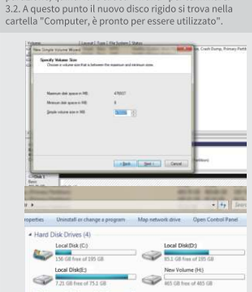

For FAQs and more information, Please visit:

Email: info@maiwoasia.com
Website: www.maiwoasia.com

Instagram MAIWO_Official

Twitter @MAIWOOffcial

Facebook @MAIWO