User Manual

System Requirements

Compatible Platforms PC, PS3, PS4, XBOX ONE, XBOX SERIES X&S, SWITCH

System Requirement on PC windows 7 / 8 / 10 / 11

Product Overview

Connect Pedals and USB Cable According to Diagram

Clamp Installation

The steering wheel is equipped with a screw staff and U-type clamp，which can be directly installed on a desk.

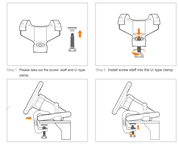

Step1：Please take out the screw staff and U-type clamp.

Step2：Install screw staff into the U-type clamp.

Step3：Then clip the U-type clamp to the steering wheel，as shown above.

Step4：Install the steering wheel to desk，then tighten the screw staff.

Using on PC

Step 1：**Plug the USB interface of steering wheel into computer：Mode indicator will display ON when connected successfully.**

Step 2：**The steering wheel will default to X-input mode when connected. Hold and press the HOME button to shift working mode to D-input.**

Step 3：**Easily shift to corresponding working modes when playing different games.**

Press HOME button for 2 seconds

X-input ←————→ D-input

X-input Mode

X-input working mode is suitable for XBOX 360 games on PC and plug and play.

Recommended games are Need for Speed 13 (or versions above)，Dirty 2/3 Rellge Racing etc.

D-input Mode

Suitable for early single-player racing games.

Recommended games are Need for Speed 1-12，Euro Truck Simulator 2 etc.

Diagram for PC Connection

Function Testing on PC

Function inspection of steering wheel is available when connected to a PC, the specific steps shown below:

Open Control Panel → Device and Printer → Right mouse click game pad icon → Game Controller Setting, click Properties Testing.

Using on PS3

Step 1：**Plug the USB interface of steering wheel into PS3 and power on PS3 console.**

Step 2：**Corresponding channel indicator displays ON when steering wheel is connected successfully with console，then launch game to play or conduct some relevant setting on console .**

Diagram for PS3 Connection

Using on PS4

Step 1：**Power OFF the original PS4 controller.**

Step 2：**Use a Micro USB cable to connect PS4 original controller with guidance port of the steering wheel.**

Step3：**Plug the USB interface of steering wheel into XBOX ONE / XBOX SERIES X&S.**

Step 4：**Press HOME button on steering wheel，red mode displays ON when connected successfully.**

Diagram for PS4 Connection

Using on XBOX ONE/XBOX SERIES X&S

Step1：**Power OFF the original XBOX ONE / XBOX SERIES X&S controller.**

Step2：**Use a Micro USB cable to connect XBOX ONE / XBOX SERIES X&S original controller with guidance port of the steering wheel.**

Step3：**Plug the USB interface of steering wheel into XBOX ONE / XBOX SERIES X&S.**

Step 4：**Press HOME button on steering wheel，red mode indicator remains ON when connected successfully.**

Diagram for XBOX ONE Connection

Using on SWITCH

*** Enter Homepage of SWITCH，Select ⚙ Setting → Controllers and Sensors → select Pro Controller Wired Connection. Please make sure that the option state is ON.**

Connect with SWITCH Console

Step1：Please connect the Type-C OTG with the USB interface of steering wheel.

Step2：Then plug the Type-C interface to SWITCH console.

Step3：Red mode indicator displays ON when connected successfully.

（**Note：Type-C OTG Adapter is not included.**）

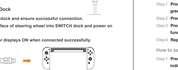

Connect with SWITCH Dock

Step1：Place the SWITCH dock and ensure successful connection.

Step2：Plug the USB interface of steering wheel into SWITCH dock and power on SWITCH consoles.

Step3：Red mode indicator displays ON when connected successfully.

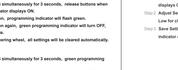

Programming Settings

Original button function will be replaced under programming setting.

Programming Buttons：L-paddle，R-paddle，L-pedal，R-pedal，L3，R3，Shifter

Programming Available Buttons：A，B，X，Y，L1，L2，R1，R2

How to program?

Step1：**Press SHARE + OPTIONS simultaneously for 3 seconds，release buttons when green programming indicator displays ON.**

Step2：**Press the programming button，programming indicator should flash green.**

Step3：**Press programming available button，setting is complete when green programming indicator is OFF.**

Clear Programming Setting

Step1：**Press SHARE + OPTIONS simultaneously for 3 seconds，release buttons when green programming indicator displays ON.**

Step2：**Press the programming button，programming indicator will flash green.**

Step3：**Press programming button again，green programming indicator will turn OFF，function clearing complete.**

Step4：**Replay and reconnect steering wheel，all settings will be cleared automatically.**

How to set pedals as Y axis?

Step1：**Press SHARE + OPTIONS simultaneously for 3 seconds，green programming indicator displays ON.**

Step2：**Press left button of D-pad，set successfully when green indicator is OFF.**

Sensitivity Adjustment

3 Levels of Sensitivity Adjustments

Step 1：Press SHARE + OPTIONS for 3 seconds，green programming indicator displays ON.

Step 2：Adjust Sensitivity：Press SHARE button to adjust sensitivity - Medium，High，Low for choices. (**Default sensitivity level is medium**)

Step 3：Save Setting：Press D-pad UP（ ）button to save settings，programming indicator displays OFF.

Attention

- **Avoid strong vibrations and do not disassemble，refit or repair on your own.**
- **Avoid water or other liquids on or in the steering wheel as it may affect the performance of the steering wheel.**
- **Do not store in humid and/or high temperature areas. Keep free of dust and soil.**
- **Please handle gently when connecting and removing the steering wheel.**
- **Children should be under adult ' s supervision at all times when using this product .**

Product Specifications

Product Model	PXN - V3 PRO
Connect Type	USB Wired
Working Power	DC 5V
Working Current	100mA - 170mA
Packaging Size	Appro. 295 * 325 * 270 mm
Product Size	Appro. 295 * 325 * 245 mm
Unit Weight	Appro. 1560 g
Usage Humidity	10 -80 %
Usage Temperature	20 - 50 %

使用マニュアル

User Manual

システムの要求

支持するデバイス PC / PS3 / PS4 / XBOX ONE / XBOX SERIES X&S / SWITCH

PCのシステム windows 7 / 8 / 10 / 11

本体の細部介紹

フットペダルは USB コードでハンドルコントローラーに接続します

ハンドル・コントローラーのセット搭載

ハンドル・コントローラー典型セットはスタンディスタイルとクランプがあります。

Step1：商品のスタンディスタイル（クランプを取り出します

Step2：（スタンディスタイル）クランプにセットします

Step3：セットが完成したらハンドルコントローラーをテーブルに設置します。クランプの利用法ですます

Step4：ハンドルを押せば、ステアリング・コントローラーから、ゲームを起動することができます。

パソコンにセットする場合

Step1：**ハンドル・ジョイスティックから USB コードで PC にセットし、機能ルートのインジケーターランプが点灯します。**

Step2：**ステアリング・コントローラーの電源インジケーターが点灯します。**

Step3：**ハンドル・コントローラーの電源をマイコ X -input モードに設定します。ハンドル・ジョイスティックの「ホーム」ボタンを約2秒ほどお押すとモードを切り替えます。**

Step4：**ゲームをPCに切り換え、ゲーム操作することができます。**

HOME ボタンを約2秒ほど長押

X-Input ←————→ D-Input

X - Input モードの場合

X - input モードは、PC（ウィンドウズ）PC の XBOX 360 ゲームに適しています。

推奨するゲームは：Need for speed 13 (、(Ver2.0))、ウィンドウレーサーなど。

D - Input モードの場合

D - input モードは、早期のシングルプレイヤーのレースゲームに適しています。

推奨するゲームは：Need for speed 1-12 (、(Ver2.0))、ユロトラックシミュレータ2 など。

PCに接続するイメージ

機能テストの機能テスト

PCパソコンで使用する際，パソコンがゲームコントロールパネルを開き，コントローラーテスト機能動作できます，動作手順は下：

コントロールパネルを開き → デバイスとプリンタ → ゲームコントローラーを右クリック → コントローラー設定を選択し，「属性」のパネル - ジョイスティックテスト機能を起動できます。

PS3 にセットする場合

Step1：**スタアリング・コントローラーの USB コードは PS3 の USB ポートに接続します。**

Step2：**接続ないが完成したら，チャンネルルートから，1つの機能チャンネルルートをスタアリング・コントローラーに切り出します。チャンネル・インジケーターが点灯する場合にならいます。スタアリング・コントローラーはこの時，ゲームをすることができます。機能設置することができます。**

PS3に接続するイメージ

PS4 にセットする場合

Step1：**PS4 本体の電源が ON にします。**

Step2：**スタアリング・コントローラーの USB コードで PS4 本体に接続されます。（**アクリンク・コントローラーの電源インジケーターが点灯します。**）**

Step3：**フットペダルのUSBコードがアクリンク・コントローラーに接続します。**

Step4：**XBOX ONE / XBOX SERIES X&S のコントローラーの電源を OFF にします。**

Step5：**「HOME」ボタンを押せば、ステアリング・コントローラーから、ゲームを起動することができるようになります。**

PS4に接続するイメージ

XBOX ONE/XBOX SERIES X&Sにセットして使用する場合

注意：**XBOX ONE / XBOX SERIES X&S本体の電源が ON にします。**

Step1：**XBOX ONE / XBOX SERIES X&S のUSB ポートを XBOX ONE / XBOX SERIES X&S にセットできます。（XBOX ONE / XBOX SERIES X&Sの電源インジケーターが点滅になり、表示します）**

Step2：**フットペダルのUSBポートがアクリンク・コントローラーに接続します。**

Step3：**XBOX ONE / XBOX SERIES X&SのコントローラーをOFF にします。**

Step4：**「HOME」ボタンを押せば、ステアリング・コントローラーから、ゲームを起動することができるようになります。**

XBOX ONE に接続するイメージ

Switch本体にセットして使用する場合

* Switch のオイン画面で、⚙ → 「コントローラーおよびセンサー」→ 「Proコントローラーの二つ接続」、接続にアップします。Switch 本体は電源が ON の状態であることを確認します。

Switchお側にセットして使用する場合

Step1：OTG の変換ハードキャンドルコントローラーの USB ケーブルをセットします。

Step2：OTG をセットした Type C コードは Switch 本体のC ヨンポ へ挿します。

接続が完成したら、ハンドル・ジョイスティックのモードインジケーターのランプが点灯します。

（*** OTG 変換ハードは別売しますお客様です**）

SwitchのベースにセットしてるS方法

Step1：**Switch 本体は専用のベースにセット、接続成功した状態を確認。**

Step2：ハンドルコントローラーの USB コードは Switch ベースの USB ポートに接続し、Switch の電源がONのままです。

Step3：**接続が完成したら、ハンドル・ジョイスティックのモードインジケーターが点灯します。**

SwitchベースのUSBポート

ボタンのプログラミング設置

※ 注意：プログラミングを設置するとボタンの元機能をリプアします

設置できるボタン：全ペダルレバー、全ボリュッド、全フットペダル、全フットペダル、L3, R3, シフトレバー機能コピーできるボタン（A, B, X, Y, L1, L2, R1, R2）

プログラミング機能の設置

Step1：OTG の変換ハードキャンドルコントローラーの USB ケーブルをセットします。

Step2：OTG をセットした Type C コードは Switch 本体のC ヨンポ へ挿します。

接続が完成したら、ハンドル・ジョイスティックのモードインジケーターのランプが点灯します。

（*** OTG 変換ハードは別売しますお客様です**）

Step1：**設置開始：SHARE ボタンと OPTIONS ボタンを同時に押します3秒後、インジケーターが点灯するまで ボタンを放します。**

Step2：**操作機能を点滅後：SHARE ボタン**と**操作 → Switch コントローラーの操作機能設置を調整できます。（設置設定ならボ-ルルです）**

Step3：**設置を終了：ユ-ッ-ッ-ボ ボタン**と**操作 → 設定を保存します。操作インジケーランプが消えます。**

注意事項

- ハンドル・コントローラー本体は強力な振動でまることを絶対はさけてください。また，本体ご自分で解体をしたり，修理したりすることをしないようにしてください。
- コントローラー本体にふれる場合または取り外したりするときは，丁寧に作業してください。

ハンドル・コントローラーの感度精度の調整

ハンドル・コントローラーの感度コ ハルの設置

Step1：**設置開始：SHARE ボタンと OPTIONS ボタンを同時に押します3秒後，ボタンが点灯します。**

Step2：**操作機能を点滅後：SHARE ボタン**と**操作 → ハンドル・コントローラーの操作機能感度を調整できます。（設定設定ならボ-ルルです）**

Step3：**ハンドル・コントローラーの感度コ ハルを選択：ボタンを押す → 設定を保存します。操作インジケーランプが消えます。**

注意事項

- ハンドル・コントローラー本体は強力な振動でまることを絶対はさけてください。また，本体ご自分で解体をしたり，修理したりすることをしないようにしてください。
- コントローラー本体にふれる場合または取り外したりするときは，丁寧に作業してください。

製品規格

製品型番	PXN-V3 PRO
接続方式	USBコード
設定電源	DC 5V
稼働電流	常時には100mA ひ ろ さ ， 稼働状態ではT170mA まりさいです
包装サイズ	約 295 * 325 * 270 mm
製品サイズ	約 295 * 325 * 245 mm
本体重さ	約 1560 g
使用湿度	10 - 40 %
使用温度	20 - 95 %

Benutzerhandbuch

Systemanforderungen

Kompatible Plattformen PC, PS3, PS4, XBOX ONE, XBOX REIHE X&S, SWITCH

Systemanforderung an den PC Windows 7 / 8 / 10 / 11

Produktübersicht

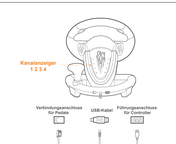

Schließen Sie die Pedale und das USB-Kabel gemäß Schema an

Installation der Klammen

Das Lenkrad ist mit einer Schraube und einer Klemme von U-Typ ausgerüstet, die direkt am Schreibtisch installiert werden kann.

Schritt1:Bitte nehmen Sie die Schraube und die Klemme von U-Typ heraus.

Schritt2:Installieren Sie die Schraube in der Klemme von U-Typ.

Schritt3:Dann klemmen Sie die U-Typ-Klemme an das Lenkrad, wie oben dargestellt.

Schritt4:Installieren Sie das Lenkrad am Schreibtisch, dann ziehen Sie die Schraube an.

Utilisation sur PC

Schritt 1：Schalten Sie den original-PS4-Controller AUS.

Schritt 2：Verwenden Sie ein Micro-USB-Kabel zum Anschließen des originalen Controllers der PS4 mit dem Führungsanschluss des Lenkrads.

Schritt 3：Stecken Sie die USB-Schnittstelle des Lenkrads in die PS4.

Schritt 4：Drücken Sie die HOME-Taste am Lenkrad, dann leuchtet die Modusanzeige ROT auf, wenn der Verbindung erfolgreich war.

Schema für den PS3-Anschluss

Einsatz an der PS4

Schritt 1：Schalten Sie den originalen PS4-Controller AUS.

Schritt 2：Verwenden Sie ein Micro-USB-Kabel zum Anschließen des originalen Controllers der PS4 mit dem Führungsanschluss des Lenkrads.

Schritt 3：Stecken Sie die USB-Schnittstelle des Lenkrads in die PS4.

Schritt 4：Drücken Sie die HOME-Taste am Lenkrad, dann leuchtet die Modusanzeige ROT auf, wenn der Verbindung erfolgreich war.

Schema für den PS4-Anschluss

Einsatz an XBOX ONE/XBOX-REIHE X&S

Schritt 1：Schalten Sie den originalen Controller der XBOX ONE/XBOX REIHE X&S aus.

Schritt 2：Verwenden Sie ein Micro-USB-Kabel zum Anschließen des originalen Controllers der XBOX ONE/XBOX REIHE X&S mit dem Führungsanschluss des Lenkrads.

Schritt 3：Stecken Sie das USB-Kabel des Lenkrads in den XBOX ONE/XBOX-REIHE X&S.

Schritt 4：Drücken Sie die HOME-Taste am Lenkrad, dann leuchtet die Modusanzeige ROT auf, wenn der Verbindung erfolgreich war.

Schema für den XBOX ONE-Anschluss

Einsatz an der SWITCH

* Gehen Sie auf die Homepage der SWITCH, wählen Sie Einstellungen ⚙ → Controller und Sensoren → Wählen Sie Pro Controller Wired Connection. Bitte stellen Sie sicher, dass der Optionsstatus EIN ist.

Verbindung mit der SWITCH-Konsole

Schritt 1：Verbinden Sie das Ende des OTG von C-Typ mit der USB-Schnittstelle des Lenkrads.

Schritt 2：Dann stecken Sie den OTG von C-Typ in die SWITCH-Konsole.

Schritt 3：Sie erfolgreiche Verbindung leuchtet die Modusanzeige ROT.

（Hinweis: Der OTG-Adapter vom C-Typ ist nicht enthalten）

Verbindung mit der SWITCH-Docking-Station

Schritt 1：Positionieren Sie die SWITCH-Konsole auf der Docking-Station und gewährleisten Sie eine erfolgreiche Verbindung.

Schritt 2：Stecken Sie das Lenkrad in die USB-Schnittstelle der SWITCH-Docking-Station und schalten Sie die SWITCH-Konsole ein.

Schritt 3：Sie erfolgreiche Verbindung leuchtet die Modusanzeige ROT.

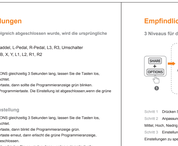

USB-Anschluss der SWITCH-Docking-Station

Programmiereinstellungen

* Sobald die Programmierung erfolgreich abgeschlossen wurde, wird die ursprüngliche Tastenfunktion ersetzt.

Programmiertasten：L-Paddel, R-Paddel, L-Pedal, R-Pedal, L3, R3, Schaltter

Verfügbare Programmiertasten：A, B, X, Y, L1, L2, R1, R2

Wie wird programmiert?

Schritt1：Drücken Sie SHARE + OPTIONS gleichzeitig 3 Sekunden lang, lassen Sie die Taster los, wenn die Programmieranzeige grün aufleuchtet.

Schritt2：Drücken Sie die Programmiertaste, dann sollte die Programmieranzeige grün blinken.

Schritt3：Drücken Sie die verfügbare Programmiertaste. Die Einstellung ist abgeschlossen wenn die grüne Programmieranzeige AUS ist.

Löschen der Programmiereinstellung

Schritt1：Drücken Sie SHARE + OPTIONS gleichzeitig 3 Sekunden lang, lassen Sie die Taster los, wenn die Programmieranzeige grün aufleuchtet.

Schritt 2：Drücken Sie die Programmiertaste, dann blinkt die Programmieranzeige grün.

Schritt3：Drücken Sie die Programmiertaste erneut, dann erlischt die grüne Programmieranzeige, die Löschung der Funktion ist dann abgeschlossen.

Schritt 4：Trennen Sie das Lenkrad und verbinden Sie es wieder, dann werden automatisch alle Einstellungen gelöscht.

Wie werden Pedale als X-Achse eingerichtet?

Schritt1：Drücken Sie SHARE + OPTIONS 3 Sekunden lang, dann leuchtet die Programmieranzeige grün auf.

Schritt2：Drücken Sie die linke Taste des D-Pads. Die Einstellung ist erfolgreich, wenn die grüne Anzeige AUS ist.

Empfindlichkeitseinstellung

3 Niveaus für die Empfindlichkeitseinstellung

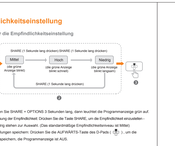

Schritt 1：Drücken Sie SHARE + OPTIONS 3 Sekunden lang, dann leuchtet die Programmieranzeige grün auf.

Schritt2：Anpassung der Empfindlichkeit: Drücken Sie die Taste SHARE, um die Empfindlichkeit einzustellen: Mittel, Hoch, Niedrig stehen zur Auswahl. (Das standardmäßige Empfindlichkeitsniveau ist Mittel)

Schritt3：Einstellungen speichern: Drücken Sie die AUF/ASRTS Taste des D-Pads（ ），um die Einstellungen zu speichern, die Programmieranzeige ist AUS.

Achtung

- Vermeiden Sie starke Vibrationen, demontieren, reparieren oder bauen Sie das Gerät nicht selbstständig um.
- Vermeiden Sie, dass Wasser oder andere Flüssigkeiten auf das Lenkrad gelangen oder in das Lenkrad eindringen, da dies die Leistung des Lenkrads beeinträchtigen kann.
- Lagern Sie nicht in feuchten oder warmen Umgebungen. Halten Sie den von Staub und Ruß frei.
- Bitte gehen Sie beim Anschließen und Entfernen des Lenkrads vorsichtig vor.
- Kinder dürfen das Gerät nur unter ständiger Aufsicht eines Erwachsenen benutzen.

Spezifikationen

Modell	PXN - V3 PRO
Anschlusstyp	USB-Verkabelung
Stromquelle	5 V DC
Betriebsstrom	10 mA - 170 mA
Verpackungsgröße	Ca. 295 * 325 * 270 mm
Produktgröße	Ca. 295 * 325 * 245 mm
Produktgewicht	Ca. 1560 g
Betriebstemperatur	10 - 40 °C
Betriebsluftfeuchtigkeit	20 - 80 %