V-TAC®
INNOVATIVE LED LIGHTING

WEEE Number: 80133970

INSTALLATION INSTRUCTION
LED FLOODLIGHT

IP65 RATING

TECHNICAL DATA

Model	Watts	Lumens	Beam Angle	Light Sensor	Long Life	DF	CRI	Input Power	Operation Temperature	Dimension
VT-37	30	3000	100˚	140 LUX On or Off	25,000 Hours	>0.9	>80	AC:220-240V,50Hz	-20 to +45˚c	165x46x204.5mm
VT-57	50	5000	100˚	140 LUX On or Off	25,000 Hours	>0.9	>80	AC:220-240V,50Hz	-20 to +45˚c	197.5x46x241.5mm
VT-117	100	10000	100˚	140 LUX On or Off	25,000 Hours	>0.9	>80	AC:220-240V,50Hz	-20 to +45˚c	247.5x49.5x299mm
VT-167	150	15000	100˚	140 LUX On or Off	25,000 Hours	>0.9	>80	AC:220-240V,50Hz	-20 to +45˚c	318.5x55x390mm
VT-272	200	20000	100˚	140 LUX On or Off	25,000 Hours	>0.9	>80	AC:220-240V,50Hz	-20 to +45˚c	371x57x458.5mm

INTRODUCTION & WARRANTY

Thank you for selecting and buying V-TAC product. V-TAC will serve you the best. Please read these instructions carefully before starting the installation and keep this manual handy for future reference. If you have any another query, please contact your point of purchase which you have purchased the product. They are trained and ready to serve you at the best. The warranty is valid for 5 years from the date of purchase. The warranty does not apply to damage caused by incorrect installation or abnormal wear and tear. The company gives no warranty against damage to any surface due to incorrect removal and installation of the product. The products are suitable for 10-12 Hours Daily operation. Usage of product for 24 Hours a day would void the warranty. This product is warranted for manufacturing defects only.

WARNING

• Please make sure to turn off the power before starting the installation.
• Installation must be performed by a qualified electrician.
• The light source of this luminaire is not replaceable, when the light source reaches its end of life the whole luminaire should be replaced.
• If the external flexible cable or cord of this luminaire is damaged, it shall be exclusively replaced by the manufacturer or his service agent or a similar qualified person in order to avoid a hazard.
• Replace any cracked protective shield.
• Terminal block not included.
• Proper grounding should be ensured throughout the installation.
• Minimum distance from lighted objects 1m.

5 YEARS WARRANTY*

SAMSUNG LED Illuminated

V-TAC® PRO

FEATURES

• Sensor Floodlight is convenient and easy to connect.
• Connect to the power directly as normal floodlight.
• Light sensor will function automatically in accordance with available daylight.
• When natural light is above 140lux, floodlight will be auto off and floodlight will be Auto On if Natural light is below 140lux.
• Turning the light on/off is not required.
• If the sensor is obstructed it may not operate as expected.

This marking indicates that this product should not be disposed of with other household wastes.

Caution, risk of electric shock.

INSTALLATION DIAGRAM

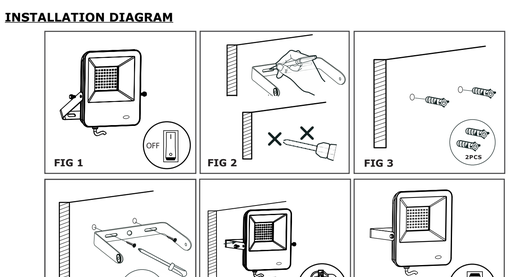

FIG 1 FIG 2 FIG 3 FIG 4 FIG 5 FIG 6

INSTALLATION INSTRUCTION

• DO NOT USE IN AREAS WITH LIMITED VENTILATION OR OUTSIDE THE RATED AMBIENT TEMPERATURE RANGE. *CONNECT WITH WATERPROOF CABLE HOUSE ONLY. *ENSURE ELECTRICITY IS SWITCH OFF BEFORE INSTALLATION.

• Please do not mount to a surface that is prone to vibrations.*

Remove the screw and the bracket afterward. (Figure 1)Before drilling, mark the hole position for fixing the bracket onto the wall (Screw not supplied). (Figure 2)

• Screw the retaining bracket to the wall with a suitable quantity of screws. (Figure 3)

• Mount the bracket back to the fixture. Adjust the floodlight according to the desired position. Tighten the screw. (Figure 4)Connect your main cable (H05RN-F3G1.0mm2 Recommended)with the input lead of our product through the waterproof junction box. Note, the line (-) of the lead. (Figure 5) (Need to use the junction box of IP65 or above, ensure to tighten the waterproof screw) Switch on the power to make sure if the product is working. Adjust the direction angle as per your preference. (Figure 6)

[BG] ВЪВЕДЕНИЕ И ГАРАНЦИЯ
Благодарим ви, че избрахте и закупихте продукт на Ви-Тек (V-TAC). Ви-Тек (V-TAC) ще ви послужи по най-добрия възможен начин. Моля прочетете тези инструкции внимателно преди инсталация и съхранявайте ръководството за бъдещи справки. Ако имате други въпроси, моля свържете се с нашия дилър или с местния търговец, от който сте закупили продукта. Те са обучени и са готови да ви послужат по най-добрия начин. Гаранцията е валидна за период от 5 години след датата на закупуване. Гаранцията не се прилага по отношение на щети, причинени поради неправилен монтаж или необичайно износване. Дружеството не предоставя гаранция срещу щети по какваото и да е повърхност поради неправилното отстраняване и монтаж на продукта. Продуктите са подходящи за 10-12 часа експлоатация на ден. Експлоатацията на продукт в продължение на 24 часа води до обезсилване на гаранцията. Гаранцията за този продукт се дава само за производствени дефекти.

ВНИМАНИЕ
• Моля прочетете настоящите инструкции и изключете захранването, преди да започнете монтажа.
• Инсталация само от сертифициран електротехник
• Светлинният източник на това осветително тяло не е сменяем; когато той достигне края на експлоатационния си срок, трябва да се смени цялото осветително тяло.
• Ако външният гъвкав кабел или кабел на този осветител е повреден, той трябва да бъде заменен изключително от производителя или неговия сервизен агент или подобно квалифицирано лице, за да се избегне опасност.
• Сменяйте напуканите предпазители, ако има такива.
• Минимално разстояние от осветяваните предмети 1m.
• Клеморен блок не е включен.
• По време на инсталацията трябва да бъде гарантирано надлежно заземяване.

ХАРАКТЕРИСТИКИ
• Сензорният прожектор е удобен и лесен за свързване.
• Свържете със захранването директно като обикновен прожектор.
• Сензорът за осветление ще функционира автоматично съгласно наличната дневна светлина.
• Когато естествената светлина е над 140 лux, прожекторът ще бъде автоматично изключен и прожекторът ще бъде в режим "Автоматично включен", ако естествената светлина е под 140lux.
• Не се изисква включване/изключване на осветлението.
• Светлинният сензор няма да работи в случай на засичане на движение.

ИЗИСКВАНЕ ЗА ИНСТАЛАЦИЯ:
• НЕ ИЗПОЛЗВАЙТЕ В ОБЛАСТИ С ОГРАНИЧЕНА ВЕНТИЛАЦИЯ ИЛИ ИЗВЪН ОБХВАТА НА ТЕМПЕРАТУРА НА ОКОЛНАТА СРЕДА. * СВЪРЖЕТЕ САМО С КАБЕЛИ С ВОДОНЕПРОНИЦАЕМ КАБЕЛЕН КОЖУХ. * УВЕРЕТЕ СЕ, ЧЕ ЕЛЕКТРОЗАХРАНВАНЕТО Е ПРЕКЪСНАТО ПРЕДИ ИНСТАЛАЦИЯТА.
• Моля не монтирайте върху повърхност, в която е възможно да възникнат вибрации.
"Отстранете винта и скобите след това.(Фигура 1)
Преди да пробиете отвори, обозначете позицията на отвора за фиксиране на скобата върху стената (Винтът не е предоставен). (Фигура 2)
• Затегнете поддържащата скоба към стената с подходящо количество винтове. (Фигура 3)
• Монтирайте скобата обратно върху инсталацията. Коригирайте прожектора според желаната позиция. Затегнете винта. (Фигура 4)
Свържете вашият основен кабел (препоръчително H05RN-F3G1.0mm2) с входящия проводник от нашия продукт чрез водоустойчива разклонителната кутия. Моля да вземете предвид линията (-) от проводника (Фигура 5). (Необходимо е да се използва разклонителната кутия на IP65 или по-горе, уверете се, че сте затегнали водоустойчивия винт) Включете захранването за да се уверите, че продуктът работи. Регулирайте ъгъла на посочката съгласно вашето предпочитание. (Фигура 6)

[IT] INTRODUZIONE E GARANZIA
Grazie per aver scelto e acquistato il prodotto della V-TAC. La V-TAC Le servirà nel miglior modo possibile. Si prega di leggere attentamente queste istruzioni prima di iniziare l'installazione e di conservare questo manuale a portata di mano per riferimenti futuri. In caso di qualunque altra domanda si prega di contattare il nostro rivenditore o il distributore locale da chi è stato acquistato il prodotto. Loro sono addestrati e pronti a servirla nel miglior modo possibile. La garanzia è valida per 5 anni dalla data d'acquisto. La garanzia non si applica ai danni provocati dall'installazione errata o dall'usura anomala. L'azienda non fornisce alcuna garanzia per danni a qualsiasi superficie a causa della rimozione e dell'installazione errata del prodotto. I prodotti sono adatti per 10-12 ore di funzionamento quotidiano. L'utilizzo del prodotto per 24 ore al giorno annulla la garanzia. La garanzia di questo prodotto è valida soltanto per difetti di fabbricazione.

ATTENZIONE
• Spegnere l'elettricità prima di iniziare!
• Installazione soltanto da parte di un elettricista certificato
• La sorgente luminosa di questo apparecchio di illuminazione non è sostituibile, quando la sorgente luminosa raggiunge la fine della sua vita utile l'intero apparecchio di illuminazione deve essere sostituito.
• Se il cavo flessibile esterno o il cavo di questo apparecchio di illuminazione è danneggiato, deve essere sostituito esclusivamente dal produttore o dal suo agente di servizio o da una persona qualificata simile al fine di evitare rischi.
• Sostituire l'eventuale schermo protettivo rotto.
• Distanza minima dagli oggetti illuminati 1 m.
• Morsettiera non inclusa.
• Durante l'installazione, deve essere garantita una messa a terra adeguata.

CARATTERISTICHE
• Il proiettore a sensore è comodo e facile da collegare.
• Collegare direttamente all'alimentazione come un normale proiettore.
• Il sensore di luce funzionerà automaticamente in base alla luce del giorno disponibile.
• Quando la luce naturale è superiore a 140 lux, il proiettore si disattiva automaticamente, se invece la luce naturale è inferiore a 140 lux, il proiettore si attiva automaticamente.
• Non è necessario attivare/disattivare la luce.
• Il sensore di luce non funzionerà in caso di rilevamento del movimento.

ISTRUZIONI DI INSTALLAZIONE
• NON UTILIZZARE IN AREE CON VENTILAZIONE LIMITATA O AL DI FUORI DELL'AMBITO DELLA TEMPERATURA DELL'AMBIENTE. * COLLEGARE SOLTANTO CON CAVI CON COPERTURA IMPERMEABILE. ASSICURARSI CHE L'ALIMENTAZIONE ELETTRICA SIA STACCATA PRIMA DELL'INSTALLAZIONE.
• Si prega di montare su una superficie soggetta a vibrazioni.
*Rimuovere la vite e le staffe successivamente. (Figura 1)
Prima della foratura contrassegnare la posizione del foro per fissare la staffa sulla parete (La vite non è in dotazione). (Figura 2)
• Avvitare la staffa di fissaggio alla parete con una quantità adeguata di viti. (Figura 3)
• Montare di nuovo la staffa sul fissaggio. Regolare il riflettore in base alla posizione desiderata. Serrare la vite. Serrare la vite. (Figura 4)
Collegare il cavo principale (consigliato H05RN-F3G1.0mm2) con il cavo di ingresso del nostro prodotto attraverso la cassetta di derivazione impermeabile.Notare la linea(-) del conduttore (Figura 5). (È necessario utilizzare la cassetta di derivazione IP65 o superiore ed assicurarsi di serrare la vite impermeabile) Accendere l'alimentazione per assicurarsi che il prodotto funzioni. Regolare l'angolo di direzione secondo le proprie preferenze. (Figura 6)

[EL] ΕΙΣΑΓΩΓΗ - ΕΓΓΥΗΣΗ
Σας ευχαριστούμε που επιλέξατε και αγοράσατε το προϊόν της Βι-ΤΑΚ(V-TAC). Η Βι-ΤΑΚ (V-TAC) θα σας εξυπηρετήσει με τον καλύτερο δυνατό τρόπο. Παρακαλούμε να διαβάσετε προσεκτικά τις οδηγίες μας πριν τοποθετήσετε και διατηρήστε τις οδηγίες για τη μετέπειτα ενημέρωσή σας. Αν έχετε άλλο ερωτήματα και απορίες, παρακαλούμε να έλθετε σε επαφή με τον πωλητή μας ή με τον έγγυημο έμπορο από τον οποίο αγοράσατε το προϊόν. Αυτοί εκπαιδεύτηκαν κατάλληλα και είναι πρόθυμοι να σας εξυπηρετήσουν με τον καλύτερο τρόπο. Η εγγύηση ισχύει για περίοδο 5 ετών από την ημερομηνία της αγοράς. Η εγγύηση δεν εφαρμόζεται σε περιπτωσι που προκλήθηκν ζημιές εξαιτίας λάθος τοποθέτησης ή συνήθβατης φθοράς. Η εταιρεία δεν παρέχει εγγύηση για ζημιές σε οποιαδήποτεεπιφάνεια εξαιτίας τις λάθος απομάκρυνσης ή τοποθέτησης του προϊόντος. Τα προϊόντα είναι κατάλληλα για χρήση 10-12 ωρών την ημέρα. Η χρήση του προϊόντος επί 24 ώρες έχει ως αποτέλεσμα την ακύρωση της εγγύησης. Η εγγύηση του προϊόντος αφορά μόνο τα ελαττώματα της παραγωγής.

ΠΡΟΣΟΧΗ
• ΚΛΕΙΣΤΕ την ηλεκτροδότηση προτού αρχίσετε!
• Τοποθέτηση μόνο από ειδικευμένο ηλεκτρολόγο
• Η φωτεινή πηγή αυτού του φωτιστικού δεν είναι εναλλάξιμη. Όταν φτάσει στο τέλος της διάρκειας ζωής του, πρέπει να αντικατασταθεί ολόκληρο το φωτιστικό σώμα.
• Εάν το εξωτερικό εύκαμπτο καλώδιο ή το καλώδιο αυτού του φωτιστικού έχει υποστεί ζημιά, θα αντικατασταθεί αποκλειστικά από τον κατασκευαστή ή τον αντιπρόσωπό του ή από αντιπρόσωπο εξειδικευμένο άτομο, προκειμένου να αποφεχθεί ο κίνδυνος.
• Αντικαταστήστε τις ραγισμένες προβολείες, εάν υπάρχουν τέτοιες.
• Ελάχιστη απόσταση από φωτιζόμενα αντικείμενα 1m.
• Το μπλοκ τερματικού δεν περιλαμβάνεται.
• Κατά την τοποθέτηση πρέπει να εξασφαλίστεί η δέουσα γείωση.

ΧΑΡΑΚΤΗΡΙΣΤΙΚΑ
• Ο προβολέας αφής είναι βολικός και εύκολος για σύνδεση.
• Συνδέστε απευθείας στην τροφοδοσία όπως ένας κανονικός προβολέας.
• Ο αισθητήρας φωτός θα λειτουργεί αυτόματα σύμφωνα με το διαθέσιμο φως της ημέρας.
• Όταν το φυσικό φως είναι πάνω από 140 lux, ο προβολέας θα σβήσει αυτόματα και ο προβολέας θα βρίσκεται στη λειτουργία Αυτόματης ενεργοποίησης εάν το φυσικό φως είναι κάτω από 140lux.
• Δεν απαιτείται ενεργοποίηση/απενεργοποίηση του φωτός.
• Ο αισθητήρας φωτός δεν θα λειτουργεί σε περίπτωση ανίχνευσης κίνησης.

ΟΔΗΓΙΕΣ ΓΙΑ ΤΗΝ ΤΟΠΟΘΕΤΗΣΗ
• Μετά την τοποθέτηση, οι συσκευές πρέπει να διατηρούνται σε καλυμμένο χώρο ή κάτω από αδιάβροχο κάλυμμα, για να προστατευτούν οι χαρτονένες κούτες από την υγρασία και το βρέξιμο και δεν πρέπει να χρησιμοποιούνται σε θερμοκρασία υψηλότερη από τη θερμοκρασία 1 . ou περιβαλλοντος. ΜΗ ΚΑΝΕΤΕ ΧΡΗΣΗ ΣΕ ΧΩΡΟΥΣ ΜΕ ΠΕΡΙΟΡΙΣΜΕΝΟ ΑΕΡΙΣΜΟ Η ΕΞΩ ΑΠΟ ΤΗΝ ΕΠΙΤΡΟΠΗ ΤΗς ΘΕΡΜΟΚΡΑΣΙΑΣ ΤΟΥ ΠΕΡΙΒΑΛΛΟΝΤΟΣ. ΣΥΝΔΕΤΕ ΜΟΝΟ ΜΕ ΤΗ ΒΟΗΘΕΙΑ ΚΑΛΩΔΙΩΝ ΜΕ ΑΔΙΑΒΡΟΧΟ ΚΑΛΥΜΜΑ. * ΒΕΒΑΙΩΘΕΙΤΕ ΟΤΙ Η ΗΛΕΚΤΡΟΔΟΤΗΣΗ ΔΙΑΚΟΠΗΚΕ ΠΡΙΝ ΤΗΝ ΤΟΠΟΘΕΤΗΣΗ
• Προσοχή, μην τοποθετήσετε πάνω σε επιφάνεια η οποία θα μπορούσε να υποβληθεί σε δονήσεις. Απομακρύνετε τη βίδα και στη συνέχεια τους γάντζους. (Σχεδίαγραμμα 1) *Προτού κάνετε τα ανοίγματα, σημειώστε τη θέση του συνδέσμου για τη σταθεροποίηση του γάντζου στον τοίχο (Δεν δίδεται η βίδα) (Σχεδιάγραμμα 2)
• Στηρίξτε το γάντζο στήριξης στον τοίχο με ένα την κατάλληλη ποσότητα βιδών. (Σχεδιάγραμμα 3)
• Τοποθέτηστε το γάντζο πίσω πάνω στην εγκατάσταση, διορθώστε τη θέση του προβολέα όπως επιθυμείτε. Σφίξτε τη βίδα (Σχεδιάγραμμα 4) Συνδέστε το βασικό σας καλώδιο (συστήνουμε το H05RN-F3G1.0mm2) με τον αγωγό εισαγωγής του προϊόντος μας με τη βοήθεια αδιάβροχου κουτιού διακόδευσης, παρακαλούμε να προσέξετε τη γραμμή (-) του αγωγού (Σχεδιάγραμμα 5). (Χρειάζεται να χρησιμοποιηθεί το πίνακα διακλάδωσης της IP65 ή όπως αναφέρεται πάνω, βεβαιωθείτε ότι βιδώσατε καλά την αδιάβροχη βίδα). Συνδέστε την τροφοδότηση για να βεβαιωθείτε ότι η συσκευή λειτουργεί. Ρυθμίστε τη γωνία της κατεύθυνσης, όπως τη θέλετε. (Σχεδιάγραμμα 6)

[HR] UVOD I JAMSTVO
Hvala vam, što ste odabrali i kupili tvrtke Vi-Tek (V-TAC). Vi-Tek (V-TAC) će vam poslužiti na najbolji mogući način. Molimo, pažljivo pročitajte ove upute prije instalacije i spremite ovaj priručnik u budućo upućivanje. Kada svjetlosno tijelo dođe do kraja života, treba zamijeniti cijelu svjetiljku.
Ako imate dodatna pitanja, molimo obratite se našemprodavaču ili lokalnom trgovcu gdje ste kupili ovaj proizvod. Oni su osposobljeni i spremni vam pomognu na najbolji način. Jamstvo za ovaj proizvod vrijedi za razdoblje od 5 godine, računajući od dana kupnje. Jamstvo se ne odnosi na štetu, nastalu nepravilnom ugradnjom ili neuobičajenim habanjem. Tvrtka ne jamči za štete koje nastanu po bilo kojoj površini proizvoda, zbog nepravilne demontaže odnosno i ugradnje proizvoda. Ovi proizvodi su prikladni za 10-12 sati rada dnevno. Uporaba proizvod 24 sata dnevno čini ovo jamstvo nevažeće. Jamstvo za ovaj proizvod dano je samo za nedostatke koji su nastali samo tijekom njegove proizvodnje.

OPREZ
• Molimo pročitajte ove upute i isključite napajanje prije početka ugradnje.
• Ugradnju može obaviti samo stručni električar
• Svjetlosno tijelo ove svjetiljke nije zamjenjivo. Kada svjetlosno tijelo dođe do kraja života, treba zamijeniti cijelu svjetiljku.
• Ako su vanjski fleksibilni kabel ili kabel ovog svjetiljke oštećeni, proizvođač ili njegov serviser ili slična kvalificirana osoba zamijenit će ga isključivo kako bi se izbjegla opasnost.
• Zamijenite napuknute prednje ploče, ako ih ima.
• Minimalna udaljenost od osvijetljenih predmeta 1m.
• Priključni blok nije uključen.
• Tijekom ugradnje morate osigurati odgovarajuće uzemljenje.

KARAKTERISTIKE
• Reflektor sa senzorom je prikladan i jednostavan za spajanje .
• Spojite sa napajanjem izravno poput običnog reflektora
• Svjetlosni senzor će funkcionirati automatski sukladno dnevnoj svjetlosti
• Kad je prirodna svjetlost veća od 140 luxa, reflektor će se automatski isključiti, a također, reflektor će biti u načinu rada "Automatski uključen" ako je prirodna svjetlost ispod 140lux.
• Nije potrebno uključivanje / isključivanje osvjetljenja.
• Svjetlosni senzor neće funkcionirati ako nije registriran pokret.

UPUTSTVO ZA MONTAŽU:
•NEMOJTE KORISTITI U PROSTORU S OGRANIČENOM VENTILACIJOM ILI VAN OBUHVATA TEMPERATURE OKOLIŠA. * POVEŽITE SAMO SA VODONEPROPUSNIM KABELOM. * .UVJERITE SE, DA JE DOVOD ELEKTRIČNE ENERGIJE ISKLJUČEN PRIJE UGRADNJE.
• Molimo, nemojte montirati na površinu, na koju je moguća pojava vibracija. Najprije uklonite vijak i držače. (Slika 1)
Prije bušenja rupica, prvo obilježite poziciju na zidu za pričvršćivanje stezaljke na zid (Vijak nije isporučen). (Slika 2)
•Pritegnite pričvrsni nosač na zid odgovarajućim brojem vijaka. (Slika 3)
•Montirajte stezaljku natrag na instalaciju. Podesite reflektor u željeni položaj. Pritegnite vijak. (Slika 4)
Spojite vaš napojni kabel (preporučujemo H05RN-F3G1.0mm2) na dolaznu žicu iz našeg proizvoda pomoću vodonepropusnog rozetnog kućišta. Molimo, da izaberete liniju (-) žice (slika 5). (Potrebno je koristiti razvodnu kutiju IP65 ili više, provjerite da ste zategli vodonepropusni vijak) Uključite napajanje kako biste provjerili je li uređaj funkcionira . Namjestite kut prema željenom smjeru (Slika 6)

[PT] INTRODUÇÃO E GARANTIA
Agradecemos que escolheu e adquiriu o produto da V-TAC. A V-TAC irá servir-lhe da melhor maneira possível. Por favor, leia atentamente estas instruções antes de iniciar a instalação e mantenha este manual para referência no futuro. Se tiver outras dúvidas, entre em contacto com o nosso revendedor ou comerciante local de quem adquiriu o produto. Eles são formados e estão prontos para lhe serem úteis da melhor maneira possível. A garantia é válida por um período de 5 anos a partir da data de compra. A garantia não se aplica a danos causados devido a uma instalação incorrecta ou desgaste invulgar. A empresa não dá nenhuma garantia por danos de qualquer superfície devido à inadequada remoção e instalação do produto. Os produtos são apropriados para exploração durante 10-12 horas por dia. A exploração do produto durante 24 horas leva à invalidação da garantia. Este produto tem uma garantia apenas para defeitos de fabricação.

ATENÇÃO
• DESLIGAR a alimentação antes de iniciar!
• A instalação só pode ser feita por electricista autorizado.
• A fonte de luz desta luminária não é substituível; quando atingir o fim de sua vida útil, toda a luminária deve ser substituída.
• Se o cabo flexível externo ou cabo desta luminária estiver danificado, deve ser substituído exclusivamente pelo fabricante ou seu agente de serviço ou pessoa similarmente qualificada, a fim de evitar perigos.
• Substitua qualquer protetores rachados.
• Distância mínima de objetos iluminados 1m.
• Bloco de terminais não incluído.
• O aterramento adequado deve ser assegurado durante toda a instalação.

CARATERÍSTICAS
• O foco com sensor é conveniente e fácil de conectar.
• Conecte à fonte de alimentação diretamente como um foco normal.
• O sensor de luz funcionará automaticamente de acordo com a luz do dia disponível.
• Quando a luz natural estiver acima de 140 lux, o foco estará desligado automaticamente e o projetor entrará no modo "Ligado automaticamente" se a luz natural estiver abaixo de 140lux.
• Não é necessário ligar/desligar a iluminação.
• O sensor de luz não funcionará em caso de detecção de movimento.

INSTRUÇÕES DE INSTALAÇÃO
• NÃO USE EM ÁREAS COM VENTILAÇÃO LIMITADA OU FORA DO ESCOPO DA TEMPERATURA AMBIENTE.* SÓ CONECTE POR CABOS COM FIOS DE JAQUETA IMPERMEÁVEL. * ASSEGURE-SE QUE A FONTE DE ALIMENTAÇÃO ELÉTRICA ESTÁ DESLIGADA ANTES DA INSTALAÇÃO.
•Por favor, não monte sobre uma superfície em que é possível o aparecimento de vibrações.
*Retire os parafusos e logo depois as braçadeiras. (Figura 1) Antes de furar as aberturas, indique a posição dos furos para a fixação do suporte na parede (Figura 2)
• Aperte a braçadeira de suporte à parede com uma quantidade adequada de parafusos. (Figura 3)
• Fixe a braçadeira novamente sobre a instalação. Ajuste a luminária de acordo com a posição desejada. Aperte o parafuso. (Figura 4)
Ligue o seu cabo principal (é aconselhável H05RN-F3G1.0mm2) com o condutor de entrada a DA TEMPERATURA AMBIENTE. * (o parafuso não está fornecido). (Figura 2) partir do nosso produto através de uma caixa de distribuição impermeável. Por favor, preste atenção na linha (-) desde o condutor (Figura 5). (É necessário usar uma caixa de distribuição de IP65 ou acima, certifique-se que apertou o parafuso impermeável) Ligue a alimentação para se assegurar que o produto

[EL] ΕΙΣΑΓΩΓΗ - ΕΓΓΥΗΣΗ
Σας ευχαριστούμε που επιλέξατε και αγοράσατε το προϊόν της Βι-ΤΑΚ(V-TAC). Η Βι-ΤΑΚ (V-TAC) θα σας εξυπηρετήσει με τον καλύτερο δυνατό τρόπο. Παρακαλούμε να διαβάσετε προσεκτικά τις οδηγίες μας πριν τοποθετήσετε και διατηρήστε τις οδηγίες για τη μετέπειτα ενημέρωσή σας. Αν έχετε άλλο ερωτήματα και απορίες, παρακαλούμε να έλθετε σε επαφή με τον πωλητή μας ή με τον έγγυημο έμπορο από τον οποίο αγοράσατε το προϊόν. Αυτοί εκπαιδεύτηκαν κατάλληλα και είναι πρόθυμοι να σας εξυπηρετήσουν με τον καλύτερο τρόπο. Η εγγύηση ισχύει για περίοδο 5 ετών από την ημερομηνία της αγοράς. Η εγγύηση δεν εφαρμόζεται σε περιπτωσι που προκλήθηκν ζημιές εξαιτίας λάθος τοποθέτησης ή συνήθβατης φθοράς. Η εταιρεία δεν παρέχει εγγύηση για ζημιές σε οποιαδήποτεεπιφάνεια εξαιτίας τις λάθος απομάκρυνσης ή τοποθέτησης του προϊόντος. Τα προϊόντα είναι κατάλληλα για χρήση 10-12 ωρών την ημέρα. Η χρήση του προϊόντος επί 24 ώρες έχει ως αποτέλεσμα την ακύρωση της εγγύησης. Η εγγύηση του προϊόντος αφορά μόνο τα ελαττώματα της παραγωγής.

ΠΡΟΣΟΧΗ
• ΚΛΕΙΣΤΕ την ηλεκτροδότηση προτού αρχίσετε!
• Τοποθέτηση μόνο από ειδικευμένο ηλεκτρολόγο
• Η φωτεινή πηγή αυτού του φωτιστικού δεν είναι εναλλάξιμη. Όταν φτάσει στο τέλος της διάρκειας ζωής του, πρέπει να αντικατασταθεί ολόκληρο το φωτιστικό σώμα.
• Εάν το εξωτερικό εύκαμπτο καλώδιο ή το καλώδιο αυτού του φωτιστικού έχει υποστεί ζημιά, θα αντικατασταθεί αποκλειστικά από τον κατασκευαστή ή τον αντιπρόσωπό του ή από αντιπρόσωπο εξειδικευμένο άτομο, προκειμένου να αποφεχθεί ο κίνδυνος.
• Αντικαταστήστε τις ραγισμένες προβολείες, εάν υπάρχουν τέτοιες.
• Ελάχιστη απόσταση από φωτιζόμενα αντικείμενα 1m.
• Το μπλοκ τερματικού δεν περιλαμβάνεται.
• Κατά την τοποθέτηση πρέπει να εξασφαλιστεί η δέουσα γείωση.

ΧΑΡΑΚΤΗΡΙΣΤΙΚΑ
• Ο προβολέας αφής είναι βολικός και εύκολος για σύνδεση.
• Συνδέστε απευθείας στην τροφοδοσία όπως ένας κανονικός προβολέας.
• Ο αισθητήρας φωτός θα λειτουργεί αυτόματα σύμφωνα με το διαθέσιμο φως της ημέρας.
• Όταν το φυσικό φως είναι πάνω από 140 lux, ο προβολέας θα σβήσει αυτόματα και ο προβολέας θα βρίσκεται στη λειτουργία Αυτόματης ενεργοποίησης εάν το φυσικό φως είναι κάτω από 140lux.
• Δεν απαιτείται ενεργοποίηση/απενεργοποίηση του φωτός.
• Ο αισθητήρας φωτός δεν θα λειτουργεί σε περίπτωση ανίχνευσης κίνησης.

ΟΔΗΓΙΕΣ ΓΙΑ ΤΗΝ ΤΟΠΟΘΕΤΗΣΗ
• Μετά την τοποθέτηση, οι συσκευές πρέπει να διατηρούνται σε καλυμμένο χώρο ή κάτω από αδιάβροχο κάλυμμα, για να προστατευτούν οι χαρτονένες κούτες από την υγρασία και το βρέξιμο και δεν πρέπει να χρησιμοποιούνται σε θερμοκρασία υψηλότερη από τη θερμοκρασία 1 . ou περιβαλλοντος. ΜΗ ΚΑΝΕΤΕ ΧΡΗΣΗ ΣΕ ΧΩΡΟΥΣ ΜΕ ΠΕΡΙΟΡΙΣΜΕΝΟ ΑΕΡΙΣΜΟ Η ΕΞΩ ΑΠΟ ΤΗΝ ΕΠΙΤΡΟΠΗ ΤΗς ΘΕΡΜΟΚΡΑΣΙΑΣ ΤΟΥ ΠΕΡΙΒΑΛΛΟΝΤΟΣ. ΣΥΝΔΕΤΕ ΜΟΝΟ ΜΕ ΤΗ ΒΟΗΘΕΙΑ ΚΑΛΩΔΙΩΝ ΜΕ ΑΔΙΑΒΡΟΧΟ ΚΑΛΥΜΜΑ. * ΒΕΒΑΙΩΘΕΙΤΕ ΟΤΙ Η ΗΛΕΚΤΡΟΔΟΤΗΣΗ ΔΙΑΚΟΠΗΚΕ ΠΡΙΝ ΤΗΝ ΤΟΠΟΘΕΤΗΣΗ
• Προσοχή, μην τοποθετήσετε πάνω σε επιφάνεια η οποία θα μπορούσε να υποβληθεί σε δονήσεις. Απομακρύνετε τη βίδα και στη συνέχεια τους γάντζους. (Σχεδίαγραμμα 1) *Προτού κάνετε τα ανοίγματα, σημειώστε τη θέση του συνδέσμου για τη σταθεροποίηση του γάντζου στον τοίχο (Δεν δίδεται η βίδα) (Σχεδιάγραμμα 2)
• Στηρίξτε το γάντζο στήριξης στον τοίχο με ένα την κατάλληλη ποσότητα βιδών. (Σχεδιάγραμμα 3)
• Τοποθέτηστε το γάντζο πίσω πάνω στην εγκατάσταση, διορθώστε τη θέση του προβολέα όπως επιθυμείτε. Σφίξτε τη βίδα (Σχεδιάγραμμα 4) Συνδέστε το βασικό σας καλώδιο (συστήνουμε το H05RN-F3G1.0mm2) με τον αγωγό εισαγωγής του προϊόντος μας με τη βοήθεια αδιάβροχου κουτιού διακόδευσης, παρακαλούμε να προσέξετε τη γραμμή (-) του αγωγού (Σχεδιάγραμμα 5). (Χρειάζεται να χρησιμοποιηθεί το πίνακα διακλάδωσης της IP65 ή όπως αναφέρεται πάνω, βεβαιωθείτε ότι βιδώσατε καλά την αδιάβροχη βίδα). Συνδέστε την τροφοδότηση για να βεβαιωθείτε ότι η συσκευή λειτουργεί. Ρυθμίστε τη γωνία της κατεύθυνσης, όπως τη θέλετε. (Σχεδιάγραμμα 6)

[PL] WSTĘP I GWARANCJAD
Dziękujemy za wybór i zakup produktu V-TAC. V-TAC będzie Ci służył najlepiej. Prosze przeczytać te instrukcje uważnie przed przystąpieniem do zainstalowania i zachowaj je do użytku w przyszłości. Jeśli masz jakieś pytania, proszę skontaktować się z naszym Przedstawicielem lub z dystrybutorem, od którego kupiłeś produkt. Oni sa przeszkoleni i gotowi udzielić Ci pomocy. Gwarancja ważna jest 5 lata od zakupu. Gwarancja nie obejmuje uszkodzeń wynikających z niewłaściwego zainstalowania lub nadzwyczajnego zużycia. Spółka nie ponosi odpowiedzialności za ewentualne szkody na powierzchni produktu spowodowane demontażem i montażem produktu. Produkty są przystosowane do pracy w czasie 10-12 godzin. Łączny czas świecenia oprawy w ciągu doby nie może przekroczyć 10-12 godzin, 24-godzinna eksploatacja produktu prowadzi do unieważnienia gwarancji. Gwarancja obejmuje jedynie wady powstałe z przyczyn tkwiących w produkcie.

UWAGA
• WYŁĄCZYĆ zasilanie przed przystąpieniem do instalacji!
• Instalacja powinna być wykonywana wyłącznie przez elektrotechnika posiadającego certyfikat.dado!
• Źródło światła oprawy oświetlenowej nie jest wymienne, po osiągnięciu końca jego okresu użytkowania należy wymienić całą oprawę świetleniową.
• W przypadku uszkodzenia zewnętrznego przewodu elastycznego lub przewodu tej oprawy, w celu uniknięcia niebezpieczeństwa, może on zostać wymieniony wyłącznie przez producenta lub jego przedstawiciela serwisowego lub podobnie wykwalifikowaną osobę.
• Należy wymienić zbroje pęknięte w razie zaistnienia takich. ⅀
• Minimalna odległość od oświetlanych obiektów stanowi 1m.
• Zestaw nie zawiera listwy zaciskowej.
• Podczas instalacji należy zapewnić prawidłowe uziemienie.

CHARAKTERYSTYKI TECHNICZNE
• Reflektor dotykowy jest wygodny i łatwy do podłączenia.
• Podłącz do źródła zasilania bezpośrednio jak zwykły reflektor.
• Czujnik światła będzie działał automatycznie w zależności od dostępnego światła dziennego.
• Gdy naturalne światło przekracza poziomu 140 luksów, reflektor zostanie automatycznie wyłączony, natomiast w trybie „Auto włączony" reflektor zostanie włączony, jeśli poziom naturalnego światła spadnie poniżej 140 luksów.
• Ręczne wyłączanie / wyłączanie oświetlenia nie jest wymagane .
• Czujnik światła nie będzie działał w przypadku wykrycia ruchu.

INSTRUKCJA INSTALACJI
• NIE UŻYWAĆ W OBSZARACH Z OGRANICZONĄ WENTYLACJĄ LUB NA ZEWNĄTRZ W WARUNKACH I POWYŻEJ MAKSYMALNEJ DOPUSZCZALNEJ. * TEMPERATURY OTOCZENIA PODŁĄCZAĆ TYLKO ZA POŚREDNICTWEM PRZEWODÓW W WODOSZCZELNEJ IZOLACJI. *
NALEŻY UPEWNIĆ SIĘ, ŻE PRZED MONTAŻEM WYŁĄCZONO PRĄD.
• Nie montować urządzenia na powierzchni podatnej na wibracje. W następnej kolejności odkręcić śrubę I wsporniik. (Rysunek 1)
Przed rozpoczęciem wiercenia należy zaznaczyć pozycję otworu do zamocowania wspornika na ścianie (śruba nie stanowi części zestawu). (Rysunek 2)
• Przykręcić wspornik mocujący do ściany za pomocą odpowiedniej liczby śrub. (Rysunek 3)
• Zamocować wspornik z powrotem do oprzętu. Ustawić reflektor w pożądanej pozycji.Dokręcić śrubę. (Rysunek 4)