ASTRO R 300

Black Diamond

North America: Black Diamond Equipment, Ltd.
2084 East 3900 South
Salt Lake City, UT 84124

Europe: Black Diamond Europe
Hans-Maier-Straße 9
6020, Innsbruck, Austria

www.BlackDiamondEquipment.com

M14513_A

© Black Diamond Equipment, Ltd. 2021

RE_CHARGE LI-ION

	ANSI FL-1 STANDARD / *NORME*			
	LUMENS *PUISSANCE*	DISTANCE *DISTANCE*	BURNTIME* *TEMPS**	RESERVE** *RÉSERVE***
LOW *Bas*	**6 lm**	**8 m**	**140 h**	**0 h**
MED *Moyen*	**150 lm**	**35 m**	**12 h**	**.5 h**
MAX *Maxi*	**300 lm**	**55 m**	**6 h**	**1.5 h**

75 g

This product is protected by one or more of the following patents. Other patents pending.

US6249089B1, US6621225B2, US6650066B2, EP1120018B1, EP1206168B1.

Ce produit est protégé par un ou plusieurs des brevets suivants. Autres brevets en instance.

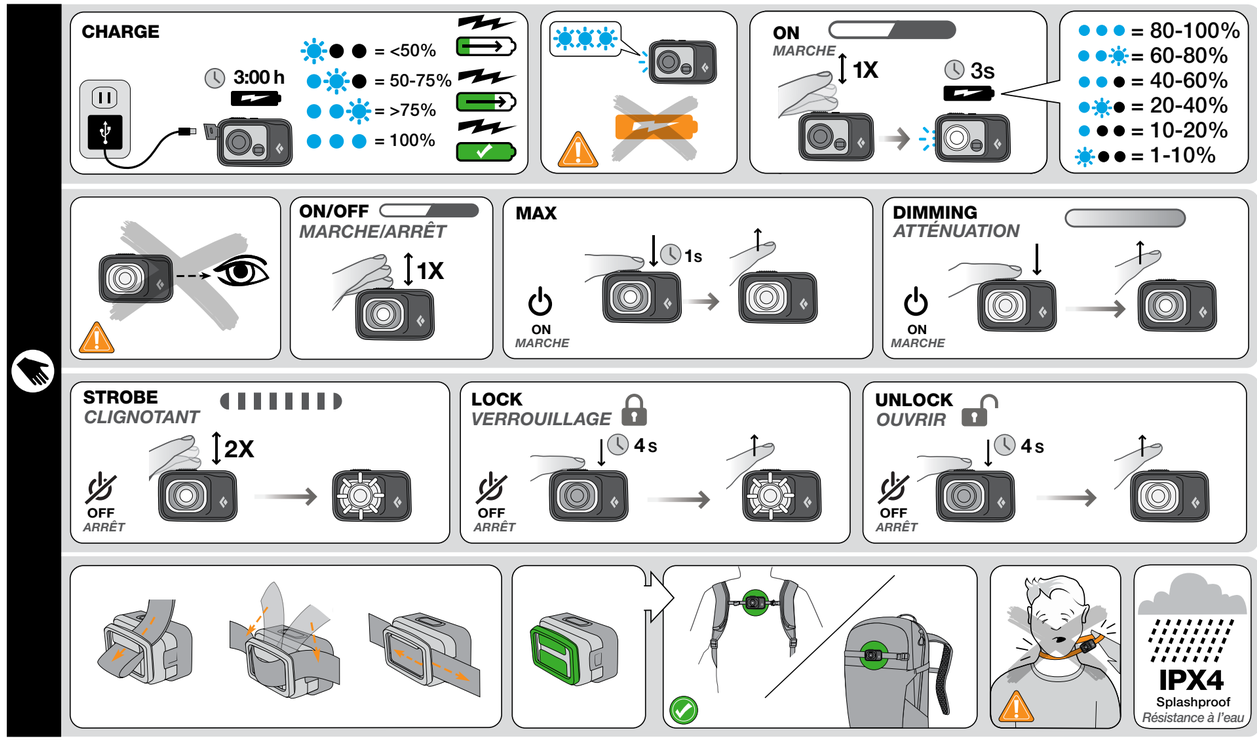

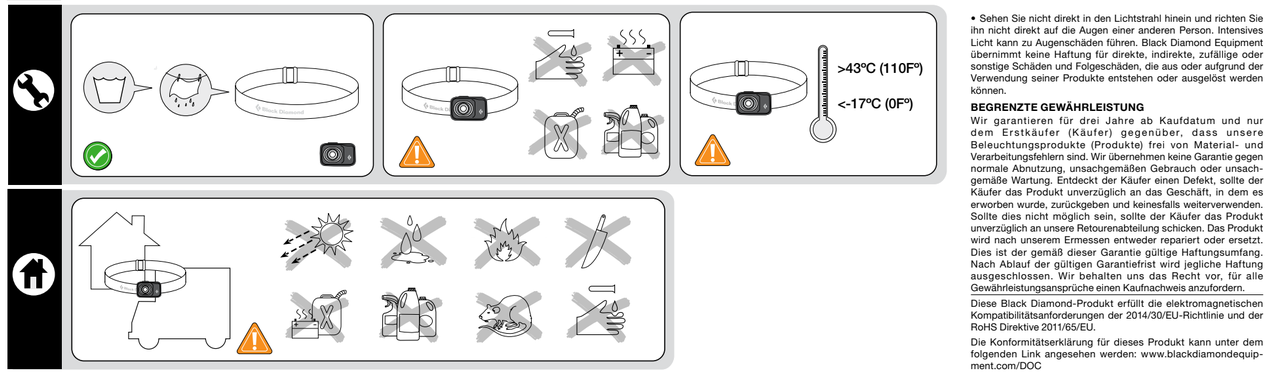

[EN]

INSTRUCTIONS FOR USE
ASTRO R LED HEADLAMP

IMPORTANT: Follow all instructions carefully and keep for future reference.

BATTERY – RECHARGEABLE LITHIUM-ION

Charging:

- Charge the battery completely before initial use.
- Battery does not need to be fully discharged prior to being recharged.
- Battery will automatically stop charging when fully charged.

Battery Life: Your battery life will vary depending on:

- "Recovery time" or time when lamp has not been on.
- Temperature.
- Settings used.
- A full charge is needed to achieve maximum burn time!
- Dispose of the device/batteries in accordance with applicable local laws and regulations.

***ANSI FL-1 Standard:** Runtime to 10% of initial output.

****Reserve:** Additional time the lamp will produce usable light for low intensity activities (measured to .25 Lux @ 4 meters.)

USE / MODES
(see accompanying illustrations)

STORAGE AND TRANSPORTATION
(see accompanying illustrations)

CARE AND MAINTENANCE
(see accompanying illustrations)

TROUBLESHOOTING

If the product does not work:

- Charge the batteries completely
- Check that the USB cord is properly inserted

No luck? Contact your Black Diamond Dealer or www.BlackDiamondEquipment.com.

WARNINGS

- A responsible adult must supervise use by children under the age of 12
- Inspect your headlamp for proper operation prior to using and, for critical situations, carry a second light and sufficient spare batteries
- Do not stare directly into the beam or shine it directly into others' eyes. Intense light can damage your eyes or the eyes of those around you. Black Diamond Equipment is not responsible for the consequences, whether direct, indirect or accidental, or for any other type of damage arising or resulting from the use of its products.

LIMITED WARRANTY

We warrant for three years from purchase date and only to the original retail buyer (Buyer) that our lighting products (Products) are free from defects in material and workmanship. We do not warrant Products against normal wear and tear, improper use, or improper maintenance. If Buyer discovers a covered defect, Buyer should return the Product to the place of purchase. In the event that this is not possible, return the Product to us at the address provided. The Product will be repaired or replaced at our discretion. That is the extent of our liability under this Warranty and, upon expiration of the applicable warranty period, all such liability shall terminate. We reserve the right to require proof of purchase for all warranty claims. This Warranty gives you specific rights, and you may also have other rights which vary from state to state. Except for expressly stated in this Warranty, we shall not be liable for direct, indirect, incidental, or other types of damages arising out of, or resulting from the use of Product. This Warranty is in lieu of all other warranties, express or implied, including, but not limited to, implied warranties of merchantability or fitness for a particular purpose (some states do not allow the exclusion or limitation of incidental or consequential damages or allow limitations on the duration of an implied warranty, so the above exclusions may not apply to you).

This Black Diamond product meets the requirements of the EMC (electromagnetic compatibility) Directive 2014/30/EU and the RoHS Directive 2011/65/EU. It also meets the requirements for Electromagnetic Compatibility Regulations 2016 and The Restriction of the Use of Certain Hazardous Substances in Electrical and Electronic Equipment Regulations 2012 as brought into UK law.

The Declarations of Conformity for this product may be viewed at www.blackdiamondequipment.com/DOC

NOTE: This product has been tested and found to comply with the limits for a Class B digital device, pursuant to Part 15 of the FCC Rules. These limits are designed to provide reasonable protection against harmful interference in a residential installation. This product generates, uses and can radiate radio frequency energy and, if not used in accordance with the instructions, may cause harmful interference to radio communications. However, there is no guarantee that interference will not occur in a particular installation. If the product does cause harmful interference to radio, television, cell phone or avalanche beacon reception, which can be determined by turning the equipment off and on, the user is encouraged to try to correct the interference by one or more of the following measures:

- Increase the separation between the product and receiver.
- Turn the product off or to a different setting.

Industry Canada ICES-005 Compliance Label: CAN ICES-005 (B)/NMB-005 (B)

[FR]

NOTICE D'UTILISATION
FRONTALE À LEDS ASTRO R

IMPORTANT : Suivez attentivement l'ensemble des instructions et conservez la notice pour toute référence ultérieure.

BATTERY – RECHARGEABLE LITHIUM-ION

Pour charger la batterie :

- Chargez entièrement la batterie avant la première utilisation.
- Il n'est pas nécessaire que la batterie soit complètement déchargée pour pouvoir la recharger.
- La charge s'arrête automatiquement une fois la batterie complètement chargée.

Autonomie des piles : La durée de vie des piles dépend des facteurs suivants :

- « Temps de récupération » ou temps durant lequel la lampe est restée éteinte.
- Température.
- Réglages utilisés.
- Une charge complète est nécessaire pour obtenir une autonomie d'éclairage maximale !
- Mettre le dispositif/les piles au rebut conformément à la législation locale en vigueur.

***Norme ANSI FL-1 :** Temps de fonctionnement jusqu'à 10 % du rendement lumineux initial.

****Réserve :** Temps supplémentaire durant lequel la lampe émet une lumière utilisable lors d'activités nécessitant une faible intensité (mesurée jusqu'à 0,25 lux @ 4 mètres.)

UTILISATION / MODES
(Voir les illustrations jointes)

STOCKAGE ET TRANSPORT
(Voir les illustrations jointes)

PRÉCAUTIONS D'UTILISATION ET ENTRETIEN
(Voir les illustrations jointes)

EN CAS DE DYSFONCTIONNEMENT

Si votre lampe frontale ne fonctionne pas :

- Chargez les batteries complètement
- Vérifiez que le câble USB est correctement inséré

Rien n'y fait ? Contactez votre revendeur Black Diamond ou BlackDiamondEquipment.com.

AVERTISSEMENTS

- Toute utilisation du présent produit par des enfants de moins de 12 ans doit s'effectuer sous la surveillance d'un adulte responsable.
- Toujours inspecter votre frontale avant utilisation pour vérifier son bon fonctionnement et penser à transporter une seconde lampe ainsi qu'un nombre suffisant de piles de rechange.
- Ne pas regarder directement le faisceau lumineux ni le diriger directement dans les yeux d'autrui. Une forte intensité lumineuse peut provoquer des lésions oculaires. Black Diamond Equipment décline toute responsabilité quant aux conséquences directes, indirectes ou accidentelles, ou quant à tout autre type de dommage découlant ou résultant de l'utilisation de ses produits.

LIMITES DE GARANTIE

Nous garantissons pour une durée de trois ans à partir de la date d'achat et seulement à l'acheteur d'origine (Acheteur) que nos produits d'éclairage (Produits) sont exempts de défauts de matériau et de fabrication. Nous ne garantissons pas les produits contre l'usure normale, l'utilisation incorrecte ou l'entretien inapproprié. Dans le cas où l'Acheteur découvrirait un défaut couvert par la garantie, l'Acheteur devra renvoyer le Produit à l'adresse d'achat. Si cela n'est pas possible, renvoyez-nous le Produit à l'adresse indiquée. Le Produit sera réparé ou remplacé à notre discrétion. L'étendue de notre responsabilité se limite à la présente Garantie et prend fin au terme de la période de garantie applicable. Nous nous réservons le droit d'exiger une preuve d'achat pour toutes les demandes d'application de la Garantie.

Cette produit Black Diamond répond aux exigences de la Directive CEM (compatibilité électromagnétique) 2014/30/EU et le Directive RoHS 2011/65/EU. Industrie Canada ICES-005 Étiquette de Conformité: CAN ICES-005 (B)/NMB-005 (B)

La Déclaration de Conformité concernant le présent produit est consultable sur www.blackdiamondequipment.com/DOC

[DE]

GEBRAUCHSANLEITUNG
ASTRO R LED-STIRNLAMPE

WICHTIG: Halten Sie sich genau an die Anweisungen und bewahren Sie diese zu Referenzzwecken auf.

WIEDERAUFLADBARE LITHIUM-IONEN-BATTERIE

Aufladen:

- Laden Sie die Batterie vor der ersten Verwendung vollständig auf.
- Es ist nicht erforderlich, die Batterie vor dem erneuten Aufladen vollständig zu entladen.
- Der Ladevorgang wird automatisch beendet, sobald die Batterie vollständig aufgeladen ist.

Batterielebensdauer: Die Batterielebensdauer hängt von den folgenden Faktoren ab:

- „Erholungszeit" bzw. die Zeit, während der die Lampe nicht in Betrieb war.
- Temperatur.
- Verwendete Einstellungen.
- Für die maximale Brenndauer muss die Batterie vollständig aufgeladen sein.
- Entsorgen Sie das Gerät/die Batterien in Übereinstimmung mit den geltenden örtlichen Gesetzen und Vorschriften.

***ANSI FL-1 Standard:** Leuchtzeit bis zu dem Zeitpunkt, an dem die Leuchtleistung noch 10 % des Ausgangswertes erreicht.

****Reserve:** Zusätzliche Zeit, während der die Lampe noch nutzbares Licht für Aktivitäten geringer Intensität produziert (gemessen mit 0,25 Lux @ 4 Meter).

MODI
(Siehe Abbildungen)

LAGERUNG UND TRANSPORT
(Siehe Abbildungen)

PFLEGE UND WARTUNG
(Siehe Abbildungen)

FEHLERBEHEBUNG

Wenn die Stirnlampe nicht funktioniert:

- Laden Sie die Batterien vollständig auf.
- Überprüfen Sie die USB-Verbindung.

Kein Erfolg? Wenden Sie sich an Ihren Black Diamond-Händler oder an www.blackdiamondequipment.com.

WARNHINWEISE

- Eine berechtigte volljährige Person muss die Verwendung des Produkts durch Kinder unter 12 Jahren beaufsichtigen.
- Überprüfen Sie stets vor dem Gebrauch, ob die Stirnlampe richtig funktioniert, und tragen Sie für Notfälle immer eine Ersatzlampe und ausreichend Ersatzbatterien mit sich.
- Sehen Sie nicht direkt in den Lichtstrahl hinein und richten Sie ihn nicht direkt auf die Augen einer anderen Person. Intensives Licht kann zu Augenschäden führen. Black Diamond Equipment übernimmt keine Haftung für direkte, indirekte, zufällige oder sonstige Schäden und Folgeschäden, die aus oder aufgrund der Verwendung seiner Produkte entstehen oder ausgelöst werden können.

BEGRENZTE GEWÄHRLEISTUNG

Wir garantieren für drei Jahre ab Kaufdatum und nur dem Erstkäufer (Käufer) gegenüber, dass unsere Beleuchtungsprodukte (Produkte) frei von Material- und Verarbeitungsfehlern sind. Wir übernehmen keine Garantie gegen normale Abnutzung, unsachgemäßen Gebrauch oder unsachgemäße Wartung. Entdeckt der Käufer einen Defekt, sollte der Käufer das Produkt unverzüglich an das Geschäft, in dem es erworben wurde, zurückgeben und keinesfalls weiterverwenden. Sollte dies nicht möglich sein, sollte der Käufer das Produkt unverzüglich an unsere Retourenabteilung schicken. Das Produkt wird nach unserem Ermessen entweder repariert oder ersetzt. Dies ist der gemäß dieser Garantie gültige Haftungsumfang. Nach Ablauf der gültigen Garantiefrist wird jegliche Haftung ausgeschlossen. Wir behalten uns das Recht vor, für alle Gewährleistungsansprüche einen Kaufnachweis anzufordern.

Diese Black Diamond-Produkt erfüllt die elektromagnetischen Kompatibilitätsanforderungen der 2014/30/EU-Richtlinie und der RoHS Direktive 2011/65/EU.

Die Konformitätserklärung für dieses Produkt kann unter dem folgenden Link angesehen werden: www.blackdiamondequipment.com/DOC

[IT]

ISTRUZIONI PER L'USO
FRONTALE A LED ASTRO R

IMPORTANTE: Seguire accuratamente tutte le istruzioni e conservarle per consultazioni future.

BATTERIA RICARICABILE AGLI IONI DI LITIO

In carica:

- Caricare completamente la batteria prima dell'uso iniziale.
- Non è necessario che la batteria sia completamente scarica prima di essere ricaricata.
- La batteria interrompe automaticamente la ricarica quando è completamente carica.

Durata della batteria: La durata della batteria varia a seconda:

- del "Tempo di recupero" o tempo nel quale la lampada non è stata accesa.
- Temperatura.
- Impostazioni utilizzate.
- Per ottenere la massima autonomia è necessaria una carica completa!
- Smaltire i dispositivi o le batterie attenendosi alle leggi e regole locali in vigore.

***ANSI FL-1 Standard:** Tempo di esecuzione fino al 10% della produzione iniziale.

**** Riserva:** Tempo supplementare in cui la lampada produrrà luce utilizzabile per attività a bassa intensità (misurata a .25 Lux @ 4 metri)

MODALITA
(vedere le illustrazioni allegate)

CONSERVAZIONE E TRASPORTO
(Vedere le illustrazioni allegate)

CURA E MANUTENZIONE
(Vedere le illustrazioni allegate)

RICERCA E RIPARAZIONE DI UN GUASTO

Se la frontale non funziona:

- Caricare completamente le batterie
- Controllare che il cavo USB sia inserito correttamente

Non hai risolto nulla? Contatta il tuo rivenditore Black Diamond di fiducia o collegati al sito www.blackdiamondequipment.com per maggiori informazioni.

AVVERTENZE

- Un adulto responsabile deve supervisionare l'utilizzo della frontale da parte di bambini al di sotto dei 12 anni.
- Controllare sempre la frontale per accertarsi che funzioni correttamente prima dell'uso e, per le situazioni critiche, portare con sé una seconda frontale e sufficienti batterie di scorta.
- Non fissare direttamente il raggio di luce o non puntarlo negli occhi di altre persone. La luce intensa può causare danni agli occhi. Black Diamond Equipment non è responsabile per le conseguenze, dirette, indirette o accidentali, o per qualsiasi altro tipo di danno derivante o risultante dall'uso dei suoi prodotti.

GARANZIA LIMITATA

Garantiamo per un anno dalla data di acquisto e solo all'acquirente originale (Acquirente) che i nostri prodotti (Prodotti) sono privi di difetti di materiale e di lavorazione. Non garantiamo i prodotti da normale usura, uso improprio o manutenzione impropria. Se l'Acquirente scopre un difetto nascosto, deve restituire il Prodotto al luogo di acquisto. Nel caso in cui ciò non sia possibile, restituire il Prodotto direttamente a noi utilizzando l'indirizzo fornito. Il Prodotto sarà riparato o sostituito a nostra discrezione. Quanto descritto è quanto comprende la nostra responsabilità ai sensi della presente Garanzia. Allo scadere del periodo di garanzia applicabile, tutte le suddette responsabilità cesseranno. Ci riserviamo il diritto di richiedere la prova d'acquisto per tutte le richieste di garanzia.

Questa prodotto Black Diamond soddisfa i requisiti della Direttiva EMC (electromagnetic compatibility) 2014/30/EU e il Direttiva RoHS 2011/65/EU.

La Dichiarazione di Conformità per questo prodotto può essere visionata sul sito www.blackdiamondequipment.com/DOC

[ES]

INSTRUCCIONES DE USO
ASTRO R, LINTERNA FRONTAL DE LEDS

IMPORTANTE: Sigue las instrucciones con atención y guárdalas para consultas posteriores.

BATERÍA DE IONES DE LITIO RECARGABLE

Carga:

- Carga la batería completamente antes del primer uso.
- La batería no necesita estar totalmente descargada para su recarga.
- La batería dejará de cargarse automáticamente cuando la carga se haya completado.

Vida útil de la batería: la duración de la batería variará en función de:

- El «tiempo de recuperación» o tiempo durante el cual la lámpara no ha estado encendida.
- La temperatura.
- Los ajustes utilizados.
- ¡Se necesita una carga completa para lograr el máximo tiempo de autonomía!
- Desecha las baterías y dispositivos de acuerdo con las leyes y normativas locales aplicables.

***Estándar ANSI FL-1:** tiempo de ejecución hasta el 10 % de la potencia de salida inicial.

****Reserva:** tiempo adicional durante el cual la lámpara producirá luz utilizable para actividades de baja intensidad (medida a 0,25 lux a 4 metros)

USO / MODOS
(consulta las ilustraciones de este folleto)

ALMACENAMIENTO Y TRANSPORTE
(Consulta las ilustraciones de este folleto)

CUIDADOS Y MANTENIMIENTO
(Consulta las ilustraciones de este folleto)

RESOLUCIÓN DE PROBLEMAS

Si la linterna frontal no funciona:

- Carga las baterías completamente
- Comprueba que el cable USB esté conectado correctamente

¿No hubo suerte? Ponte en contacto con tu distribuidor local de Black Diamond o con BlackDiamondEquipment.com.

ADVERTENCIAS

- Un adulto responsable debe supervisar su uso por niños menores de 12 años.
- Antes de usarla, inspecciona siempre tu linterna y, en situaciones críticas, lleva una segunda linterna y suficientes pilas de repuesto.
- No mires directamente al haz de luz ni lo dirijas a los ojos de otras personas. La luz intensa podría provocar daños en los ojos. Black Diamond Equipment no se hace responsable de las consecuencias —ya sean directas, indirectas o accidentales— ni de cualquier tipo de daño que surja o resulte del uso de sus productos.

GARANTÍA LIMITADA

Garantizamos durante tres años a partir de la fecha de compra y solo al comprador minorista original (en adelante, el "Comprador") que nuestros productos de iluminación (en adelante, los "Productos") no presentan defectos de material ni fabricación. No prestamos garantía para productos que muestren un desgaste normal, un uso inadecuado o un mantenimiento incorrecto. Si el Comprador descubre un defecto cubierto por la garantía, deberá devolver el Producto al lugar de compra. En caso de que esto no sea posible, devuélvenos el Producto a la dirección indicada. El Producto se reparará o reemplazará según consideremos oportuno. Ese es el alcance de nuestra responsabilidad en virtud de la presente garantía; al vencimiento del período de garantía aplicable cesará dicha responsabilidad. Nos reservamos el derecho a exigir un comprobante de compra para cualquier reclamación de garantía.

Esta producto Black Diamond cumple los requisitos de la Directiva EMC (compatibilidad electromagnética) 2014/30/EU y las Directiva RoHS 2011/65/EU.

La Declaración de Conformidad de este producto puede verse en www.blackdiamondequipment.com/DOC

[PT]

INSTRUÇÕES DE USO
LANTERNA FRONTAL ASTRO R

IMPORTANTE: siga atentamente todas as instruções e guarde-as para futura referência.

BATERIA - DE IÃO LÍTIO RECARREGÁVEL

A carregar:

- Carregue totalmente a bateria antes do uso inicial.
- A bateria não precisa de ser totalmente descarregada antes de ser recarregada.
- A bateria para automaticamente de carregar quando fica totalmente carregada.

Vida útil da bateria: A duração da sua bateria irá variar dependendo:

- do "Tempo de recuperação" ou do tempo em que a lâmpada não esteve acesa.
- da temperatura.
- das configurações utilizadas.
- É necessária uma carga completa para atingir o tempo máximo de funcionamento!
- Elimine o dispositivo/as pilhas conforme os regulamentos e as leis locais aplicáveis.

***ANSI FL-1 padrão:** tempo de funcionamento até 10 % da saída inicial.

****Reserva:** a lâmpada produzirá luz útil para atividades de pouca intensidade (medida a 0,25 lx a 4 metros).

FUNÇÕES
(Veja as ilustrações)

ARMAZENAMENTO E TRANSPORTE
(Veja as ilustrações)

CUIDADOS E MANUTENÇÃO
(Veja as ilustrações)

RESOLUÇÃO DE PROBLEMAS

Se a lanterna frontal não funciona:

- Carregue totalmente as baterias
- Verifique se o cabo USB está devidamente inserido

Sem sorte? Contacte o seu revendedor Black Diamond ou BlackDiamondEquipment.com.

AVISOS

- Um adulto responsável deve supervisionar o uso por crianças com idade inferior a 12 anos.
- Verifique sempre a sua lanterna frontal para comprovar que funciona bem antes de a usar e, em situações críticas, leve uma segunda lanterna e pilhas extra suficientes.
- Não olhe diretamente para o feixe nem o aponte diretamente para os olhos de outras pessoas. A luz intensa pode provocar lesões oculares. A Black Diamond Equipment não se responsabiliza pelas consequências diretas, indiretas ou acidentais, ou por outro tipo de dano decorrente ou resultante da utilização dos seus produtos.

GARANTIA LIMITADA

Garantimos durante três anos a partir da data da compra e somente ao comprador retalhista original (Comprador) que os nossos produtos de iluminação (Produtos) estão livres de defeitos de material e de mão de obra. Não garantimos os Produtos contra desgaste normal, uso inadequado ou manutenção inadequada. Se o Comprador encontrar um defeito coberto, o Comprador deve devolver o Produto ao local da compra. Caso isso não seja possível, deve devolver o Produto para o endereço fornecido. O Produto será reparado ou substituído ao nosso critério. Esse é o âmbito da nossa responsabilidade sob esta Garantia e, após o vencimento do período de garantia aplicável, toda essa responsabilidade expira. Reservamo-nos o direito de exigir prova de compra para todas as reivindicações de garantia.

Esta lanterna frontal da Black Diamond cumpre os requisitos da Directiva EMC (compatibilidade electromagnética) 2014/30/EU e a RoHS Directive 2011/65/EU.

A Declaração de Conformidade para este produto pode ser consultada em www.blackdiamondequipment.com/DOC

[DA]

BRUGSANVISNING
LED PANDELAMPE ASTRO R

VIGTIGT: Følg alle instruktioner omhyggeligt, og gem dem til fremtidig brug.

BATTERI – GENOPLADELIG LITIUM-ION

Opladning:

- Oplad batteriet helt før første brug.
- Batteriet behøver ikke at være helt afladet, før det oplades.
- Batteriet stopper automatisk opladningen, når det er fuldt opladet.

Batterilevetid: Batteriets levetid varierer afhængigt af:

- "Genoprettelsestid" eller tid, hvor lampen ikke har været tændt.
- Temperatur.
- Anvendte indstillinger.
- En fuld opladning er nødvendig for at opnå maksimal brændetid!
- Bortskaf enheden/batterierne i overensstemmelse med gældende lovgivning.

***ANSI FL-1 Standard:** Driftstid til 10 % af oprindeligt output.

****Reserve:** Yderligere tid, hvor lampen vil producere brugbart lys til aktiviteter med lav intensitet (målt til 0,25 lux ved 4 meter).

LYSTYPER
(Se medfølgende illustrationer)

OPBEVARING OG TRANSPORT
(Se medfølgende illustrationer)

VEDLIGEHOLD
(Se medfølgende illustrationer)

FEJLFINDING

Hvis pandelampen ikke virker:

- Oplad batterierne helt
- Kontroller, at USB-ledningen er sat korrekt i

Ingen held? Kontakt din Black Diamond-forhandler eller BlackDiamondEquipment.com

ADVARSLER

- En voksen må overvåge børn under 12 års brug af produktet.
- Undersøg altid pandelampens funktion før brug, og medbring i kritiske situationer en yderligere lampe og nok ekstra batterier.
- Sørg for ikke at kigge direkte ind i lyset eller skinne det direkte ind i øjnene på andre. Intenst lys kan beskadige øjnene. Black Diamond Equipment er ikke ansvarlig for konsekvenserne, hvad enten de er direkte, indirekte eller utilsigtede, eller for enhver anden type skade, som opstår af eller skyldes brugen af dennes produkter.

BEGRÆNSET GARANTI

Vi garanterer den oprindelige køber ("køberen"), at vores belysningsprodukter ("produkter") er fri for defekter i materiale og håndværksmæssige fejl i tre år fra købsdatoen. Vi garanterer ikke produkter mod normalt slid, forkert brug eller forkert vedligeholdelse. Hvis køberen opdager en dækket mangel, skal køberen returnere produktet til købsstedet. Hvis dette ikke er muligt, skal vedkommende returnere produktet til os på den angivne adresse. Produktet vil blive repareret eller erstattet efter vores skøn. Dette er omfanget af vores erstatningspligt i henhold til denne garanti, og efter udløbet af den gældende garantiperiode ophører denne erstatningspligt. Vi forbeholder os retten til at kræve et købsbevis for alle garantikrav.

Black Diamonds pandelamper overholder kravene i EMC (elektromagnetisk kompatibilitet) direktiv 2014/30/EU og RoHS Directive 2011/65/EU.

Overensstemmelseserklæring for dette produkt kan ses på www.blackdiamondequipment.com/DOC.

[NL]

GEBRUIKSAANWIJZING
ASTRO R HOOFDLEDLAMP

BELANGRIJK: Volg de instructies zorgvuldig en bewaar ze voor toekomstig gebruik.

BATTERIJ – OPLAADBARE LITHIUM-ION

Laden:

- Laad de batterij voor het eerste gebruik volledig op.
- De batterij hoeft niet helemaal leeg te zijn, alvorens hem weer op te laden.
- De batterij stopt automatisch met laden als hij vol is.

Batterijduur: De levensduur van de batterij is afhankelijk van:

- "Hersteltijd" of de periode waarin de lamp uit stond.
- Temperatuur.
- Gebruikte instellingen.
- Voor de maximale brandduur moet de batterij volledig opgeladen zijn!
- Voer het apparaat/de batterijen af volgens de lokale wetgeving en voorschriften.

***ANSI FL-1 norm:** Gebruiksduur tot 10% van oorspronkelijke lichtsterkte.

****Reserve:** Extra tijd waarin de lamp bruikbaar licht produceert voor activiteiten met een lage intensiteit (gemeten tot 0,25 Lux @ 4 meter.)

STANDEN
(Zie bijbehorende afbeeldingen)

OPSLAG EN TRANSPORT
(Zie bijbehorende afbeeldingen)

VERZORGING EN ONDERHOUD
(Zie bijbehorende afbeeldingen)

PROBLEEMOPLOSSING

Als de hoofdlamp het niet doet:

- Laad de batterijen volledig op
- Controleer of de USB-kabel goed is ingestoken

Geen succes? Neem dan contact op met uw Black Diamond-dealer of BlackDiamondEquipment.com.

WAARSCHUWINGEN

- De lamp mag door kinderen jonger dan 12 jaar alleen onder toezicht van een volwassene worden gebruikt.
- Controleer voor gebruik altijd de juiste werking van uw hoofdlamp en neem voor kritieke situaties altijd een tweede lamp en voldoende reservebatterijen mee.
- Kijk niet direct in de lichtbundel en schijn niet direct in iemands ogen. Fel licht kan de ogen beschadigen. Black Diamond Equipment is niet verantwoordelijk voor de directe, indirecte of onbedoelde gevolgen of voor enige andere vorm van schade die kan ontstaan of voortvloeien uit het gebruik van de producten.

GARANTIEBEPERKINGEN

Wij garanderen gedurende drie jaar na aankoop, en uitsluitend aan de oorspronkelijke koper (Koper), dat onze verlichtingsproducten (Producten) geen materiaalfouten of fabricagefouten bevatten. Wij bieden geen garantie op producten die normale slijtage en aantastingen vertonen of die onjuist zijn gebruikt of onderhouden. Als de Koper een defect ontdekt die onder de garantie valt, dan dient de Koper het Product te retourneren aan het verkooppunt. Indien dit niet mogelijk is, retourneer het Product dan aan het opgegeven adres. Het Product wordt naar ons eigen inzicht gerepareerd of vervangen. Dit is de omvang van onze aansprakelijkheid onder deze garantie en, na het verstrijken van de toepasselijke garantieperiode, eindigt deze aansprakelijkheid. We behouden ons het recht voor om voor garantieclaims een aankoopbewijs te eisen.

Deze Black Diamond hoofdlamp voldoet aan de vereisten van de EMC-richtlijn 2014/30/EU (Elektromagnetische compatibiliteit) en de RoHS Directive 2011/65/EU.

De conformiteitsverklaring voor dit product is beschikbaar via www.blackdiamondequipment.com/DOC

[NO]

BRUKSANVISNING
ASTRO R LED HODELYKT

VIKTIG! Følg alle instruksjonene nøye og ta vare på brukanvisningen for fremtidig referanse.

BATTERI – LADBART LITIUMIONEBATTERI

Lading:

- Batteriet må lades helt opp før første gangs bruk.
- Batteriet trenger ikke lades helt ut før det lades på nytt.
- Batteriet vil automatisk slutte å lades når det er fulladet.

Batteriets levetid: Batteriets levetid avhenger av:

- «Rekuperasjonstid» eller hvor lang tid lykten ikke har vært på.
- Temperatur.
- Hvilke innstillinger som brukes.
- Lykten må fullades for å oppnå maksimal brenntid!
- Enheten/batteriene må avhendes i samsvar med gjeldende lokale lover og regler.

***ANSI FL-1 Standard:** Brukstid til det gjenstår 10 % av opprinnelig effekt.

****Reserve:** Ekstra tid der lampen gir nok lys til å brukes til aktiviteter med lav intensitet (målt til 0,25 lux i en avstand av 4 meter).

BRUK
(se medfølgende instruksjoner)

LAGRING OG TRANSPORT
(se medfølgende illustrasjoner)

STELL OG VEDLIKEHOLD
(se medfølgende illustrasjoner)

FEILSØKING

Hvis hodelykten ikke virker:

- Lad batterierne fullstendig
- Kontroller at USB-ledningen er korrekt plugget inn

Fungerer den fortsatt ikke? Kontakt din Black Diamond-forhandler eller BlackDiamondEquipment.com.

ADVARSLER

- En ansvarlig voksen må veilede barn under 12 år
- Sjekk alltid at hodelykten fungerer riktig før bruk, og av sikkerhetsmessige årsaker, ha alltid med deg et reservelys samt nok ekstra batterier
- Ikke se rett inn i lysstrålen eller pek den rett mot andre personers øyne. Kraftig lys kan føre til øyeskader. Black Diamond Equipment er ikke ansvarlig for konsekvenser – verken direkte, indirekte eller utilsiktede – eller noen form for skader som oppstår gjennom eller på grunn av bruken av deres produkter.

BEGRENSET GARANTI

Vi garanterer at belysningsproduktene våre er uten feil i utførelse og materiale i tre år fra datoen da produktet ble kjøpt. Garantien er kun gyldig for den opprinnelige kjøperen og kan ikke overføres til andre. Vi garanterer ikke produktene mot normal slitasje, feilaktig bruk eller feilaktig vedlikehold. Hvis brukeren oppdager en defekt som er dekket av garantien, skal kjøperen levere produktet tilbake på kjøpsstedet. Hvis det ikke lar seg gjøre, kan produktet sendes til adressen som er oppgitt. Produktet vil bli reparert eller byttet etter vårt skjønn. Dette er den fulle utstrekningen av vårt ansvar under denne garantien. Ved garantiperiodens utløp opphører alt ansvar. Vi forbeholder oss retten til å kreve at det legges frem kjøpsbevis i forbindelse med alle garantikrav.

Black Diamond-hodelykten oppfyller kravene i EMC-direktiv 2014/30/EU (direktiv for elektromagnetisk kompatibilitet) og RoHS Directive 2011/65/EU.

Samsvarserklæringen for dette produktet finnes på www.blackdiamondequipment.com/DOC

[SV]

BRUKSANVISNING
ASTRO R LED-PANNLAMPA

VIKTIGT: Följ alla instruktioner noggrant och behåll dem för framtida referens.

BATTERI – UPPLADDNINGSBART LITIUMJON-BATTERI

Laddning:

- Ladda batteriet fullt innan du använder det första gången.
- Batteriet måste inte laddas ur fullständigt innan det laddas igen.
- Batteriet kommer automatiskt att sluta laddas upp när det är fullt laddat.

Batterilivslängd: Ditt batteris livslängd varierar beroende på:
- "Återhämtningstid" eller den tid lampan inte varit tänd.
- Temperatur.
- Använda inställningar.
- Det krävs en full laddning för att uppnå maximal brinntid!
- Avfallshantera utrustningen/batterierna enligt rådande lokala lagar och förordningar.

***ANSI FL-1 standard:** Körtid till 10% av den ursprungliga uteffekten.
****Reserv:** Återstående tid som lampan levererar användbart ljus för aktiviteter med låg intensitet (uppmätt till .25 lux @ 4 meter.)

ANVÄNDNING/LÄGEN
(se tillhörande bilder)

FÖRVARING OCH TRANSPORT
(se tillhörande bilder)

SKÖTSEL OCH UNDERHÅLL
(se tillhörande bilder)

FELSÖKNING
Om pannlampan inte fungerar:
- Ladda batteriet fullt
- Kontrollera att USB-kabeln är riktigt insatt

Fungerar den ändå inte? Kontakta din Black Diamond-återförsäljare eller www.blackdiamondequipment.com.

⚠ VARNINGAR
- En ansvarig vuxen måste övervaka användningen när barn under 12 år använder pannlampan
- Kontrollera att pannlampan fungerar som den ska innan du använder den, och ta med en extra lampa och extra batterier vid utsatta situationer
- Stirra inte direkt in i strålen och lys inte direkt i någon annans ögon. Intensivt ljus kan förorsaka ögonskada. Black Diamond Equipment är inte ansvariga för konsekvenserna, direkt, indirekt eller vid olycksfall, som någon annan typ av skada som uppkommer eller resulterar från användningen av deras produkter.

BEGRÄNSAD GARANTI
Vi garanterar under tre år efter inköpsdagen och endast till den ursprunglige köparen (köparen), att våra belysningsprodukter (produkter) är fria från skador i material och tillverkning. Vi ger ingen garanti för normalt slitage, felaktig användning eller felaktigt underhåll av våra produkter. Om köparen upptäcker en defekt bör de returnera produkten till inköpsplatsen. Om detta inte är möjligt ska produkten returneras till oss på den angivna adressen. Produkten lagas eller ersätts efter vårt gottfinnande. Detta är omfattningen av vårt ansvar enligt denna garanti, och när den tillämpliga garantiperioden löpt ut upphör allt sådant ansvar. Vi förbehåller oss rätten att begära inköpsbevis för alla garantiärenden.

Den här Black Diamond-pannlampan uppfyller kraven i EMC-direktivet 2014/30/EU (gällande elektromagnetisk kompatibilitet) och den RoHS Directive 2011/65/EU.

Försäkran om överensstämmelse (DoC) för den här produkten finns på www.blackdiamondequipment.com/DOC

[FI]

KÄYTTÖOHJEET
ASTRO R LED OTSALAMPPU

TÄRKEÄÄ: noudata kaikkia ohjeita huolellisesti ja säilytä ne myöhempää tarvetta varten.

LITIUMIONIAKKU
Lataaminen:
- Lataa akku täyteen ennen ensimmäistä käyttöä.
- Akkua ei tarvitse käyttää täysin tyhjäksi ennen seuraavaa latauskertaa.
- Akku lopettaa automaattisesti latauksen, kun se on täyteenladattu.

Säilytys käyttöikä: Pariston käyttöikä riippuu seuraavista asioista:
- "lepoaika" tai aika, jolloin lamppu ei ole ollut päällä
- lämpötila
- käytetyt asetukset.
- Täyteenlataus on tarpeen mahdollisimman pitkän palamisajan saavuttamiseksi!
- Hävitä laite/akut paikallisen lainsäädännön ja määräysten mukaisesti.

***ANSI FL-1 -standardi:** käyttöaika siihen asti, kun alkuperäisestä lähtöarvosta on 10 % jäljellä.
****Varaus:** lisäaika, jolloin lamppu palaa teholla, joka riittää vähemmän intensiivisen toiminnan valaisuun (mitattu .25 luksia @ 4 metriä.)

MOODIT
(Katso oheiset kuvat)

VARASTOINTI JA KULJETUS
(Katso oheiset kuvat)

ELINKAARI; TARKISTAMINEN JA KÄYTÖSTÄ POISTAMINEN
(Katso oheiset kuvat)

VIANMÄÄRITYS
Jos Black Diamond otsalamppu ei toimi:
- Lataa akut täyteen.
- Tarkista, että USB-johto on liitetty oikein.

Ei onnistu? Ota yhteyttä paikalliseen Black Diamond -edustajaan tai www.blackdiamondequipment.com.

⚠ VAROITUKSET
- Vastuussa olevan vanhemman tulee valvoa otsalampun käyttöä alle 12-vuotiaita lapsilla.
- Tarkista aina otsalampun käyttötarkoitukseen sopiva oikea toiminta ja kriittisissä tilanteissa pidä mukanasi toista valoa ja riittävästi varaparistoja.
- Älä katso suoraan valonsäteeseen tai kohdista sitä suoraan toisten silmiin. Voimakas valo voi vahingoittaa silmiä. Black Diamond Equipment ei vastaa suorista, epäsuorista tai vahingossa aiheutuvista seurauksista tai muunlaisista vaurioista, jotka johtuvat tai aiheutuvat tuotteiden käytöstä.

RAJOITETTU TAKUU
Takaamme kolmen vuoden ajan ostopäivästä alkaen vain alkuperäiselle ostajalle, että valaistustuotteissamme ei ole materiaalija valmistusvirheitä. Takuu ei kata tuotteiden normaalia kulumista, virheellistä käyttöä tai huoltoa. Jos ostaja havaitsee takuun kattavan vian, hänen tulee palauttaa tuote myyntipaikkaan. Jos tämä ei ole mahdollista, tuote tulee palauttaa meille alla mainittuun osoitteeseen. Tuote korjataan tai korvataan uudella harkinnamme mukaan. Tämä on takuun mukainen vastuumme lajiluus, joka takuuajan umpeuduttua päättyy. Pidätämme oikeuden vaatia ostotosoitteen kaikissa takuuvaateissa.

Tämä Black Diamond otsalampun täyttää EMC (sähkömagneettinen yhteensopivuus) 2014/30/EU -direktiivin mukaiset vaatimukset ja RoHS Directive 2011/65/EU.

Tämän tuotteen vaatimustenmukaisuusvakuutus on nähtävissä osoitteessa: www.blackdiamondequipment.com/DOC

[PL]

INSTRUKCJA OBSŁUGI
ASTRO R CZOŁÓWKA LED

WAŻNE: Należy uważnie przestrzegać wszystkich instrukcji i zachować je do późniejszego wglądu.

AKUMULATOR LI-ION
Ładowanie:
- Przed pierwszym użyciem należy w pełni naładować akumulator.
- Akumulator można doładowywać.
- Akumulator automatycznie przestanie się ładować po całkowitym naładowaniu.

Czas pracy akumulatora: Czas pracy akumulatora zależy od:
- „Czasu przywracania" lub czasu, w którym lampa nie działała,
- Temperatury,
- Zastosowanych ustawień.
- Lampa będzie działać przez domyślny okres wyłącznie po pełnym naładowaniu akumulatora!
- Urządzenie/akumulatory należy zutylizować zgodnie z obowiązującym prawem.

***Norma ANSI FL-1:** Czas działania do 10% początkowej mocy wyjściowej.
****Rezerwa:** Dodatkowy czas, przez jaki lampa będzie emitować użyteczne światło do prac o niskiej intensywności (zmierzone do 0,25 lx w odległości 4 metrów).

TRYBY PRACY
(Patrz załączone ilustracje)

PRZECHOWYWANIE I TRANSPORT
(Patrz załączone ilustracje)

KONSERWACJA I CZYSZCZENIE
(Patrz załączone ilustracje)

USUWANIE USTEREK
Jeśli czołówka nie działa:
- Naładuj akumulator do maksymalnego poziomu
- Sprawdź, czy kabel USB został podłączony prawidłowo

Dalej nie działa? Skontaktuj się z lokalnym sprzedawcą produktów Black Diamond lub wejdź na stronę BlackDiamondEquipment.com.

⚠ OSTRZEŻENIA
- Odpowiedzialna osoba dorosła musi nadzorować stosowanie tego produktu przez dzieci do lat 12.
- Należy zawsze sprawdzać poprawne działanie czołówki przed właściwym użyciem, a w krytycznych sytuacjach należy mieć przy sobie zapasową latarkę oraz stosowną liczbę zapasowych baterii.
- Nie należy patrzeć bezpośrednio w wiązkę światła ani świecić innym osobom bezpośrednio w oczy. Intensywne światło może spowodować uszkodzenie wzroku. Black Diamond Equipment nie ponosi odpowiedzialności za skutki, bezpośrednie, pośrednie lub przypadkowe, ani za jakiekolwiek inne szkody powstałe lub wynikające z użycia produktów firmy.

OGRANICZONA GWARANCJA
Przez trzy lata od daty zakupu i wyłącznie pierwotnemu nabywcy detalicznemu (Kupującemu) gwarantujemy, że nasze produkty oświetleniowe (Produkty) są wolne od wad materiałowych i produkcyjnych. Nie udzielamy gwarancji na Produkty w przypadku szkodzeń powstałych na skutek normalnego zużycia, niewłaściwego użytkowania lub niewłaściwej konserwacji. Jeżeli Kupujący odkryje wadę objętą gwarancją, powinien zwrócić Produkt do miejsca zakupu. Jeżeli nie jest to możliwe, należy zwrócić Produkt do nas na podany adres. Produkt zostanie naprawiony lub wymieniony według naszego uznania. Taki jest zakres naszej odpowiedzialności z tytułu niniejszej gwarancji. Po upłynie odpowiedniego okresu gwarancji wszelka taka odpowiedzialność wygasa. W przypadku wszystkich roszczeń gwarancyjnych zastrzegamy sobie prawo do żądania dowodu zakupu.

Ta czołówka firmy Black Diamond spełnia wymagania europejskiej Dyrektywy 2014/30/EU dotyczącej EMC (kompatybilności elektromagnetycznej) oraz RoHS Directive 2011/65/EU.

Deklaracja Zgodności tego produktu znajduje się pod adresem: www.blackdiamondequipment.com/DOC

[CS]

NÁVOD K UŽÍVÁNÍ
ASTRO R LED ČELOVÁ SVÍTILNA

DŮLEŽITÉ UPOZORNĚNÍ: Pečlivě dodržujte všechny pokyny a uchovejte je pro pozdější nahlédnutí.

BATERIE – LITHIUM-IONTOVÉ AKUMULÁTORY
Nabíjení:
- Před prvním použitím nabijte baterii naplno.
- Před nabíjením nemusí být baterie plně vybitá.
- Jakmile bude plně nabitá, baterie se automaticky přestane nabíjet.

Životnost baterie: Životnost baterie bude záviset na těchto činitelích:
- „Čas na zotavení" čili doba, po kterou byla svítilna vypnutá.
- Teplota.
- Použité nastavení.
- Pro dosažení maximální měřené výdrže musí být baterie plně nabitá!
- Zařízení/baterie zlikvidujte v souladu s příslušnými místními zákony a předpisy.

***Norma ANSI FL-1:** Doba od zapnutí do poklesu světelného výkonu na 10 % počáteční hodnoty.
****Rezerva:** Další čas, po který svítilna ještě dodává dostatek světla pro nenáročné činnosti (měří se na hodnotu 0,25 lux ve vzdálenosti 4 metrů.)

REŽIMY SVÍCENÍ
(Viz. doprovodné ilustrace)

SKLADOVÁNÍ A PŘEPRAVA
(Viz. doprovodné ilustrace)

PÉČE A ÚDRŽBA
(Viz. doprovodné ilustrace)

ŘEŠENÍ BĚŽNÝCH ZÁVAD
Pokud čelová svítilna nefunguje:
- Baterie plně nabijte
- Zkontrolujte, zda je kabel USB řádně připojený

Nepodařilo se? Kontaktujte svého dodavatele Black Diamond nebo BlackDiamondEquipment.com.

⚠ VAROVÁNÍ
- Odpovědný dospělý musí dohlížet na užití u dětí mladších 12 let.
- Zkontrolujte správnou funkčnost před každým užitím. Noste s sebou náhradní sadu baterií pro krizové situace.
- Nedívejte se přímo do paprsku ani nesviťte jiným osobám přímo do očí. Silné světlo může poškodit zrak. Společnost Black Diamond Equipment neodpovídá za důsledky, ať už přímé, nepřímé nebo náhodné, ani za jakékoli jiné škody, které vzniknou nebo budou způsobeny používáním jejích produktů.

OMEZENÍ ZÁRUKY
Po dobu tří let od data nákupu a pouze původnímu maloobchodnímu kupujícímu (dále kupující) zaručujeme, že naše výrobky sloužící jako zdroje osvětlení (dále výrobky) jsou bez vad materiálu a zpracování. Neposkytujeme záruku na běžné opotřebení, nesprávné použití nebo nesprávnou údržbu výrobků. Pokud kupující zjistí skrytou vadu, musí kupující vrátit výrobek na místě nákupu. V případě, že to není možné, vraťte výrobek nám na uvedenou adresu. Výrobek bude podle našeho uvážení opraven nebo vyměněn. To je rozsah naší odpovědnosti v rámci této záruky a po uplynutí příslušné záruční doby končí veškerá taková odpovědnost. Vyhrazujeme si právo vyžadovat u všech reklamací doklad o nákupu.

Čelová svítilna Black Diamond je v souladu s požadavkem EMC (elektromagnetická kompatibilita) nařízení 2014/30/EU a RoHS Directive 2011/65/EU.

Deklarace konformity pro tento produktu je na stránce: www.blackdiamondequipment.com/DOC

[SK]

NÁVOD NA POUŽITIE
LED ČELOVKA ASTRO R

DÔLEŽITÉ: Opatrne postupujte podľa inštrukcií a uschovajte ich na neskoršie použitie.

BATÉRIA – NABÍJATEĽNÁ LÍTIUM-IÓNOVÁ BATÉRIA
Nabíjanie:
- Pred prvým použitím úplne nabite batériu.
- Pred ďalším nabíjaním nie je potrebné batériu úplne vybiť.
- Batéria automaticky preruší nabíjanie, keď je plne nabitá.

Životnosť batérií: Životnosť batérií závisí od nasledujúcich faktorov:
- „Čas obnovenia" alebo čas, kedy lampa nesvieti.
- Teplota.
- Použité nastavenia.
- Na dosiahnutia maximálneho času do vybitia sa vyžaduje plné nabitie!
- Pristroj/batérie zlikvidujte v súlade s platnými miestnymi zákonmi a predpismi.

***ANSI FL-1 Standard:** Prevádzkový čas na 10 % pôvodného výkonu.
****Rezerva:** Dodatočný čas, kedy lampa vyprodukuje použiteľné svetlo pre aktivity s nízkou intenzitou (merané na 0,25 luxu vo vzdialenosti 4 metre).

POUŽÍVANIE/NASTAVENIA
(Pozri priložené ilustrácie)

SKLADOVANIE A PREPRAVA
(Pozri priložené ilustrácie)

STAROSTLIVOSŤ A ÚDRŽBA
(Pozri priložené ilustrácie)

RIEŠENIE PROBLÉMOV
Ak čelovka nefunguje:
- Úplne nabite batérie
- Skontrolujte, či je USB kábel správne vložený

Nepodarilo sa? Kontaktujte svojho predajcu Black Diamond alebo www.BlackDiamondEquipment.com.

⚠ VÝSTRAHY
- Deti mladšie ako 12 rokov môžu tento výrobok používať len pod dohľadom zodpovednej dospelej osoby.
- Pred každým použitím skontrolujte či vaša čelovka správne funguje a v kritických situáciách vždy majte so sebou druhý zdroj sveta a dostatočné množstvo náhradných batérií.
- Nepozerajte priamo do lúča ani nesviettе priamo do očí iných ľudí. Intenzívne svetlo môže poškodiť zrak. Spoločnosť Black Diamond Equipment nezodpovedá za priame, nepriame ani náhodné následky, ani za akékoľvek iné škody, ktoré vzniknú alebo vyplynú z používania jej výrobkov.

OBMEDZENÁ ZÁRUKA
Tri roky od dátumu zakúpenia a výlučne pôvodnému maloobchodnému kupujúcemu (kupujúci) poskytujeme záruku na to, že naše výrobky (produkty) nebudú vykazovať materiálové ani dielenské nedostatky. Na produkty neposkytujeme záruku na bežné opotrebenie, neúčelité použitie ani nevhodnú údržbu. Ak kupujúci zistí nedostatok, na ktorý sa vzťahuje záruka, produkt by mal vrátiť na miesto zakúpenia. V prípade, že to nie je možné, vráťte nám produkt na uvedenú adresu. Produkt vám bude opravený alebo vymenený podľa nášho slobodného uváženia. Toto je rozsah našej zodpovednosti vyplývajúci z tejto záruky. Po uplynutí príslušnej záručnej doby sa naša vyššie charakterizovaná zodpovednosť končí. Pri všetkých reklamáciách si vyhradzujeme právo vyžadovať doklad o zakúpení.

Tento výrobok spoločnosti Black Diamond spĺňa požiadavky smernice o elektromagnetickej kompatibilite (EMC Directive) 2014/30/EU a RoHS Directive 2011/65/EU.

Vyhlásenie o zhode pre tento výrobok nájdete na: www.blackdiamondequipment.com/DOC

[SL]

NAVODILA ZA UPORABO
ČELNA SVETILKA ASTRO R

POMEMBNO: Natančno upoštevajte navodila in si jih shranite za poznejšo uporabo.

BATERIJA – AKUMULATORSKA LITIJ-IONSKA BATERIJA
Polnjenje:
- Pred prvo uporabo popolnoma napolnite baterijo.
- Baterije pred ponovnim polnjenjem ni treba popolnoma izprazniti.
- Popolnoma napolnjena baterija se samodejno prenehala polniti.

Življenjska doba baterije: Življenjska doba baterije je odvisna od:
- „Časa obnovitve« ali časa, ko svetilka ni bila vklopljena.
- Temperature.
- Uporabljenih nastavitev.
- Za najdaljšo uporabo svetilke jo popolnoma napolnite.
- Napravo/baterije zavrzite v skladu z veljavnimi lokalnimi zakoni in predpisi.

***Standard ANSI FL-1:** Čas delovanja do 10 % prvotne porabe.
****Rezerva:** Dodaten čas, ko bo svetilka oddajala uporabno svetlobo z manjšo jakostjo svetlobe (merjeno do 0,25 luksa pri 4 metrih).

NAČINI
(glej priložene ilustracije)

SKLADIŠČENJE IN TRANSPORT
(glej spremljajoče ilustracije)

NEGA IN VZDRŽEVANJE
(glej spremljajoče ilustracije)

ODPRAVLJANJE MOTENJ
Če čelna svetilka ne dela:
- Popolnoma napolnite baterije
- Preverite, ali je kabel USB pravilno vstavljen

Ni učinka? Kontaktirajte lokalnega prodajalca ali www.blackdiamondequipment.com

⚠ OPOZORILA
- Med uporabo svetilke mora otroka mlajšega od 12 let nadzorovati odrasla, odgovorna oseba
- Pred uporabo vedno preverite delovanje svetilke in imejte v kritičnih situacijah vedno s seboj še rezerno svetilko oz. zadostno količino rezervnih baterij
- Ne glejte neposredno v žarek svetlobe in ga ne usmerjajte v oči drugih oseb. Močna svetloba lahko poškoduje oči. Podjetje Black Diamond Equipment ne odgovarja za posledice, neposredne, posredne ali naključne, ali za kakršno koli drugo škodo, ki nastane zaradi uporabe tega izdelka.

OMEJENA GARANCIJA
Samo prvotnemu kupcu na drobno (kupcu) jamčimo, da so tri leta od datuma nakupa naši svetlobni izdelki (izdelki) delujejo brezhibno in so brez materialnih napak. Ne krijemo običajno obrabo izdelkov, njihovo nepravilno uporabo ali vzdrževanje. Če kupec odkrije napako, ki je vključena v garancijo, mora izdelek vrniti prodajalcu. Če to ni mogoče, naj pošlje izdelek na naš naslov. Izdelek bomo po lastni presoji popravili ali zamenjali. Takšen je obseg naše odgovornosti v okviru te garancije. Po preteku veljavnega garancijskega obdobja se prekinejo vse naše odgovornosti. Za vse garancijske zahtevke si pridržujemo pravico, da zahtevamo dokazilo o nakupu.

Black Diamondova svetilka ustreza zahtevam EMC (elektromagnetna kompatibilnost) Direktiva 2014/30/EU in RoHS Directive 2011/65/EU.

Izjavo o skladnosti tega izdelka si lahko pogledate na: www.blackdiamondequipment.com/DOC

[HU]

HASZNÁLATI UTASÍTÁS
LED-ES FEJLÁMPA ASTRO R

FONTOS: Gondosan kövesse az összes útmutatást és őrizze meg jövőbeli használat céljára.

AKKUMULÁTOR – ÚJRATÖLTHETŐ LÍTIUM-ION
Töltés:
- Az első használat előtt töltse fel teljesen az akkumulátort.
- Az újratöltéshez nem szükséges, hogy az akkumulátor teljesen lemerüljön előtte.
- Az akkumulátor töltése automatikusan leáll, ha az teljesen feltöltött.

Az elem élettartama: Az elem élettartama függ a következőktől:
- „Helyreállási idő" és azon időszak, amíg a lámpát nem kapcsolták be.
- Hőmérséklet.
- Használt beállítások.
- A maximális égési idő eléréséhez teljes töltöttségi szint szükséges!
- Az eszközt és az elemeket vagy akkumulátorokat a helyi jogszabályoknak és előírásoknak megfelelően selejtezze le.

***ANSI FL-1 szabvány:** Üzemidő a kezdeti teljesítmény 10 százalékáig.
****Tartalék:** További idő, amely során a lámpa kis intenzitású tevékenységekhez biztosít használható fényt (mérés: 0,25 Lux – 4 méter)

HASZNÁLAT / ÜZEMMÓDOK
(lásd a mellékelt ábrákat)

TÁROLÁS ÉS SZÁLLÍTÁS
(lásd a mellékelt ábrákat)

ÁPOLÁS ÉS KARBANTARTÁS
(lásd a mellékelt ábrákat)

HIBAELHÁRÍTÁS
Ha a fejlámpa nem működik:
- Töltse fel teljesen az elemet
- Ellenőrizze az USB kábel megfelelő csatlakozását

Ha ennek ellenére sem működik, keresse fel a helyi Black Diamond kereskedőt, vagy lépjen kapcsolatba a Black Diamonddal a www.blackdiamondequipment.com oldalon keresztül.

⚠ FIGYELEM!
- 12 év alatti gyermek ezt a terméket csak egy felelős felnőtt személy felügyelete mellett használhatja.
- Használat előtt vizsgálja meg a fejlámpa állapotát a megfelelő működés érdekében, valamint kritikus helyzetekben vigyen magával elegendő tartalék elemet és egy pótlámpát is.
- Ne nézzen közvetlenül a fénysugárba, vagy ne irányítsa ezt közvetlenül mások szemébe. Az intenzív fény szemkárosodást okozhat. A Black Diamond Equipment nem vonható felelősségre a terméke használatával összefüggő következményekért, közvetlen vagy közvetett károkért, balesetekért, vagy bármilyen típusú káreseményért.

KORLÁTOZOTT GARANCIA
Világítási termékünk (Termékek) anyaghiba és gyártási hiba mentességére a vásárlás időpontától számított három év szavatosságot vállalunk az első kiskereskedelmi vevő (Vevő) felé. A Termékek normál elhasználódására és kopására, helytelen használatára, vagy helytelen karbantartására a szavatosság nem vonatkozik. Ha a Vevő a szavatosság hatálya alá tartozó hibát észlel, akkor vissza kell vinnie a Terméket a vásárlás helyére. Ha ez nem lehetséges, akkor küldje el a Termékre a megadott címünkre. A Terméket szabad döntésünknek megfelelően kijavítjuk, vagy kicseréljük. A jelen szavatosság alapján felelősségünk ekkora területre terjed ki és a vonatkozó szavatossági időszak letelte után minden ilyen felelősség érvényét veszti. Fenntartjuk a jogot arra, hogy minden szavatossági igénynél elkérjük a vásárlási bizonylatot.

Ez a Black Diamond fejlámpa megfelel az EMC (elektromágneses kompatibilitás) 2014/30/EU Irányelv követelményeinek és a RoHS Directive 2011/65/EU.

A termék Megfelelőségi Nyilatkozata itt megtekinthető: www.blackdiamondequipment.com/DOC

[RO]

INSTRUCTIUNI DE FOLOSIRE
LANTERNA FRONTALA CU LED ASTRO R

IMPORTANT: urmați toate instrucțiunile cu atenție și păstrați-le pentru o consultare ulterioară.

BATERIA – ACUMULATOR LITIU-ION
Încărcarea:
- Încărcați bateria complet înainte de utilizarea inițială.
- Bateria nu trebuie să fie complet descărcată înainte de a fi reîncărcată.
- Bateria va întrerupe automat încărcarea atunci când este complet încărcată.

Durata de utilizare a bateriei: Durata de utilizare a bateriei dvs. va varia în funcție de:
- „Timpul de recuperare" sau perioada în care lampa nu a fost pornită.
- Temperatură.
- Setările utilizate.
- O încărcare completă este necesară pentru a obține timpul de ardere maxim!
- Eliminați dispozitivul/bateriile ca și deșeu în conformitate cu legislația și reglementările locale.

***Standardul ANSI FL-1:** Timpul de funcționare până la 10 % din puterea inițială.
****Rezerva:** Timpul suplimentar pe parcursul căruia lampa va produce lumină utilizabilă pentru activități cu intensitate redusă (măsurată la 0,25 Lux – 4 metri).

MODURI DE ILUMINARE
(Vezi ilustrațiile atasate)

DEPOZITARE SI TRANSPORT
(Vezi ilustratiile atasate)

INTRETINERE
(Vezi ilustratiile atasate)

SFATURI IN CAZUL UNOR PROBLEME DE FUNCTIONARE
Daca lanterna frontala nu functioneaza atunci:
- Încărcați acumulatorii complet
- Verificați introducerea adecvată a cablului USB

Nu ati reusit? Contactati distribuitorul Black Diamond sau direct blackdiamondequipment.com

⚠ AVERTIZARI
- Folosirea lanternei de copii cu varsta pana la 12 ani trebuie supravegheata de o persoana adulta, responsabila.
- Verificati functionarea lanternei inainte de folosire.
- Pentru situatiile critice asigurati-va ca aveti o a doua lanterna de rezerva si ca aveti suficiente baterii de rezerva.
- Nu priviți direct în fasciculul luminos și nici nu îl proiectați în ochii altor persoane. Lumina intensă poate să vă afecteze negativ ochii. Black Diamond Equipment nu este responsabilă pentru consecințele directe sau indirecte, accidentale sau pentru orice alt tip de deteriorări generate sau rezultate din utilizarea produselor sale.

GARANȚIE LIMITATĂ
Oferim o garanție limitată de trei ani de la data de achiziționare a produsului și numai cientului final original (Cumpărătorul) cu privire la lipsa de defecțiuni de material și manoperă pentru produsele (Produsele) noastre de iluminat. Nu oferim o garanție pentru uzura și deteriorarea normală, utilizarea inadecvată sau întreținerea inadecvată. În cazul în care un Cumpărător descoperă o defecțiune acoperită de garanție, Cumpărătorul trebuie să returneze Produsul la locația inițială de la care l-a achiziționat. În cazul în care acest lucru nu este posibil, ne puteți returna produsul la adresa ofertă. Produsul va fi reparat sau înlocuit, în funcție de decizia noastră. Aceasta este cuprinsul garanției noastre în cadrul acestei Garanții oferite și, la expirarea perioadei de garanție aplicabile, orice fel de responsabilitate în acest sens se va încheia. Ne rezervăm dreptul de a solicita dovada achiziției pentru toate solicitările emise pe baza garanției.

Aceasta lanterna frontala Black Diamond indeplineste standardul EMC (compatibilitatea electromagnetica) conform Directivei 2014/30/EU si RoHS Directive 2011/65/EU.

Declaratia de conformitate a acestui produs poate fi vazuta la : www.blackdiamondequipment.com/DOC

[RU]

ИНСТРУКЦИЯ ПО ИСПОЛЬЗОВАНИЮ
НАЛОБНЫЙ СВЕТОДИОДНЫЙ ФОНАРЬ

ВАЖНО: строго соблюдайте все инструкции и сохраняйте их для последующего использования.

БАТАРЕЯ — АККУМУЛЯТОРНАЯ ЛИТИЙ-ИОННАЯ
Зарядка:
- Полностью зарядите батарею перед первым использованием.
- Батарею не нужно полностью разряжать перед подзарядкой.
- Батарея автоматически прекратит зарядку после полной зарядки.

Срок службы батарей. Срок службы батарей зависит от следующих факторов:
- «Время восстановления» или время, когда лампа не была включена.
- Температура.
- Используемые настройки.
- Для достижения максимального времени работы необходим полный заряд!
- Утилизируйте устройство/батареи согласно действующему региональному законодательству и соответствующим положениям.

***Стандарт ANSI FL-1:** время работы до 10 % от начального значения.
**** Резерв:** дополнительное время, в течение которого фонарь производит используемый свет для условий пониженной яркости (измеряется до 0,25 лк на расстоянии 4 м).

РЕЖИМЫ РАБОТЫ ФОНАРЯ
(см. иллюстрации)

ХРАНЕНИЕ & ТРАНСПОРТИРОВКА
(см. иллюстрации)

УХОД И ПОДДЕРЖКА
(см. иллюстрации)

УСТРАНЕНИЕ НЕИСПРАВНОСТЕЙ
Если ваш фонарь не работает:
- Полностью зарядите батарею
- Убедитесь, что кабель USB правильно вставлен

Нет результата? Свяжитесь с вашим дилером Black Diamond или зайдите на BlackDiamondEquipment.com.

⚠ ПРЕДУПРЕЖДЕНИЯ
- Использование детьми до 12 лет допускается в присутствии ответственного взрослого.
- Всегда проверяйте исправность работы вашего фонаря перед использованием. Кроме того, мы рекомендуем носить с собой запасной фонарь и достаточное количество батареек в критических ситуациях.
- Не смотрите непосредственно на луч и не направляйте его в глаза другим людям. Яркий свет может привести к повреждениям глаз. Компания Black Diamond Equipment не несет ответственности за прямые, косвенные или случайные последствия эксплуатации изделия или повреждения иного рода, связанные с использованием изделия или обусловленные им.

ОГРАНИЧЕННАЯ ГАРАНТИЯ
Мы предоставляем гарантию сроком на три года с момента приобретения данного изделия исключительно для первоначального розничного покупателя (Покупателя) на отсутствие в данных осветительных приборах (Изделиях) дефектов материалов и изготовления. Мы не предоставляем гарантий на случай естественного износа, а также нарушения правил эксплуатации и обслуживания Изделий. В случае обнаружения Покупателем дефектов, на которые распространяется гарантия, Покупатель должен отправить Изделие в пункт, в котором Изделие было приобретено. Если такая возможность отсутствует, Изделие следует отправить в представительство нашей компании по указанному адресу. В этом случае Ремонт или замена Изделия производятся за счет нашей компании. Обязательства нашей компании в рамках настоящей Гарантии действуют в указанных пределах. По окончании гарантийного периода указанные обязательства прекращаются. Наша компания оставляет за собой право в каждом случае предъявления гарантийных претензий требовать документы, подтверждающие факт приобретения Изделия.

Этот налобный фонарь от Black Diamond отвечает требованиям Директивы 2014/30/EU на электромагнитную совместимость + RoHS 2011/65/EU.

С декларацией о соответствии для данного изделия можно ознакомить-ся на www.blackdiamondequipment.com/DOC

[BG]

ИНСТРУКЦИИ ЗА УПОТРЕБА
LED ЧЕЛНИК ASTRO R

ВАЖНО: Следвайте инструкциите внимателно и ги запазете за бъдеща справка.

БАТЕРИЯ – ПРЕЗАРЕЖДАЩА СЕ ЛИТИЕВО-ЙОННА
Зареждане:
- Заредете батерията напълно преди първата употреба.
- Няма нужда батерията да бъде напълно разредена, преди да бъде презаредена.
- Батерията ще спре автоматично да се зарежда, когато е заредена напълно.

Живот на батериите: Животът на батериите Ви варира в зависимост от:
- „Времето за възстановяване" или времето, в което лампата не е била включена.
- Температурата.
- Използваните настройки.
- Необходимо е пълно зареждане, за да се постигне максимално време на ефективна работа!
- Изхвърляйте устройството/батериите съгласно изискванията на местните закони и разпоредби.

***Стандарт ANSI FL-1:** Време на работа до 10% от първоначалната производителност.
****Резерв:** Допълнително време лампата ще произвежда използваема светлина за дейности с ниськ интензитет (измерено до 0,25 лукса на 4 метра.)

РЕЖИМИ
(вижте продължаващите илюстрации)

СЪХРАНЯВАНЕ & ТРАНСПОРТ
(вижте продължаващите илюстрации)

ГРИЖА И ПОДДРЪЖКА
(вижте продължаващите илюстрации)

ОТСТРАНЯВАНЕ НА ПРОБЛЕМИ
Ако челникът челникът не работи:
- Заредете батерите напълно
- Проверете дали USB кабелът е екиран правилно

Без успех?Свържете се с вашия BlackDiamondдилър или BlackDiamondEquipment.com.

⚠ ВНИМАНИЕ
- Надзор от възрастен се изисква при употреба от деца под 12г.
- Винаги инспектирайте вашия челник за правилна употреба преди ползване. За критични ситуации, винаги носете втора светлина и достатъчно резервни батерии.
- Не се взирайте директно в лъча и не осветявайте с него директно в очите на други хора. Силната светлина може да причини увреждания на очите. Black Diamond Equipment не носи отговорност за последствията, независимо дали са директни, индиректни или случайни, или за какъвто и да е вид щети, произтичащи или в резултат на използването на нейните продукти.

ОГРАНИЧЕНА ГАРАНЦИЯ
Ние гарантираме за срок от три години от датата на закупуване и само на първоначалния купувач от търговската мрежа (Купувач), че нашите осветителни продукти (Продукти) са без дефекти в материалите или изработката. Не даваме гаранция за Продуктите относно обичайното износване, неправилно използване или неправилна поддръжка. Ако Купувачът открие скрит дефект, Купувачът трябва да върне Продукта в мястото на закупуване. В случай че това не е възможно, върнете ни Продукта на предоставения адрес. Продуктът ще бъде ремонтиран или заменен по наша преценка. Това е обхватът на нашата отговорност по тази Гаранция и при изтичане на приложимия гаранционен срок цялата тази отговорност ще бъде прекратена. Запазваме си правото да изискваме доказателство за закупуване за всички гаранционни претенции.

Челникът отговаря на всички изисквания за EMC (electromagnetic compatibility/електромагнитна съвместимост) с директива 2014/30/EU + RoHS Directive 2011/65/EU.

Декларацията за съответствие на този продукт може да се види на : www.blackdiamondequipment.com/DOC

[TR]

KULLANIM TALİMATLAR
LED KAFA LAMBASI ASTRO R

ÖNEMLİ: Tüm talimatlara dikkatlice uyun ve ileride başvurmak üzere saklayın.

PİL - ŞARJ EDİLEBİLİR LİTYUM-İYON
Şarj işlemi:
- İlk kullanımdan önce pili tamamen şarj edin.
- Yeniden şarj etmek için pilin tamamen boşalması gerekmez.
- Pil tamamen dolduğunda şarj işlemi otomatik olarak duracaktır.

Pil Ömrü: Pil ömrü şunlara bağlıdır:
- "Dinlenme süresi" veya lambanın açık olmadığı zaman.
- Sıcaklık.
- Kullanılan ayarlar.
- Maksimum yanma süresine ulaşmak için tamamen şarj etmek gerekir!
- Cihazı/pilleri yürürlükteki yerel kanunlara ve yönetmeliklere uygun şekilde bertaraf edin.

***ANSI FL-1 Standardı:** İlk çıkışın %10'una göre çalışma zamanı.
****Rezerv:** Düşük yoğunluklu faaliyetler için lambanın kullanılabilir ışık üreteceği ek süre (4 metrede 0,25 Lüks olarak ölçülmüştür.)

KULLANIM/ KULLANIM MODLARI
(Resimli açıklamalara bakınız)

SAKLAMA VE TAŞIMA
(Resimli açıklamalara bakınız)

BAKIM VE MUHAFAZA
(Resimli açıklamalara bakınız)

SORUN GİDERME
Kafa lambası çalışmıyorsa:
- Pilleri tamamen şarj edin
- USB kablosunun doğru şekilde takıldığını kontrol edin

Bu işlemler başarısız kalıyorsa, Black Diamond yetkilisi ya da www.blackdiamondequipment.com adresi ile temasa geçin.

⚠ UYARILAR
- Ürünün 12 yaş altı çocuklar tarafından kullanımı, sorumlu bir erişkin gözetiminde olmalıdır.
- Kafa lambasını kullanım öncesinde ve kritik durumlara hazır bulunması için sürekli kontrol edin; yanınızda ikinci bir ışık kaynağı ve yeterince yedek pil bulundurun.
- Işın huzmesine doğrudan bakmayın veya başkalarının gözüne doğrudan tutmayın. Kuvvetli ışık gözlere zarar verebilir. Black Diamond Equipment, ürünlerinin kullanımından meydana gelen veya kaynaklanan doğrudan, dolaylı veya arızi herhangi bir olumsuz sonuçtan veya zarardan sorumlu değildir.

SINIRLI GARANTİ
Aydınlatma ürünlerimizde (Ürünler) malzeme ve işçilik açısından kusur bulunmadığına dair satın alma tarihinden itibaren ve sadece ürünü satın alan asıl kişi için (Al