U9 说明书
材质:128g双铜
规格:70 x80mm
单黑印刷,风琴折

FCC ID:2A2BY-U9A
29990-U9A
true wireless ANC Noise
Reduction touch screen BT headset

Instruction Manual |Manual de instrucciones | Bedienungsanleitung
Manuel d'instructions | Manuale di istruzioni

Thank you for purchasing our product. Hope you will have fun using it!
Please read this user manual thoroughly before using, and keep it properly.

HEADSET OVERVIEW

ES: Resumen de auriculares | **DE:** Headset-Übersicht | **FR:** Vue d'ensemble du casque | **IT:** Panoramica delle cuffie

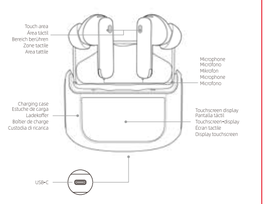

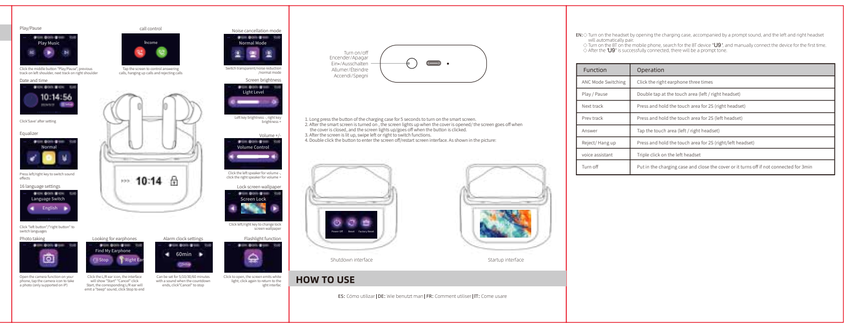

HOW TO USE

ES: Cómo utilizar | **DE:** Wie benutzt man | **FR:** Comment utiliser | **IT:** Come usare

EN: ◇ Turn on the headset by opening the charging case, accompanied by a prompt sound, and the left and right headset will automatically pair.
◇ Turn on the BT on the mobile phone, search for the BT device "**U9**", and manually connect the device for the first time.
◇ After the "**U9**" is successfully connected, there will be a prompt tone.

Function	Operation
ANC Mode Switching	Click the right earphone three times.
Play / Pause	Double tap at the touch area (left / right headset)
Next track	Press and hold the touch area for 2S (right headset)
Prev track	Press and hold the touch area for 2S (left headset)
Answer	Tap the touch area (left / right headset)
Reject/ Hang up	Press and hold the touch area for 2S (right/left headset)
voice assistant	Triple click on the left headset
Turn off	Put in the charging case and close the cover or it turns off if not connected for 3min

ES: ◇ Encienda los auriculares abriendo el estuche de carga, acompañado de un sonido de aviso, y los auriculares izquierdo y derecho se emparejarán automáticamente.
◇ Encienda el BT en el teléfono móvil, busque el dispositivo inalámbrico "**U9**" y conecte manualmente el dispositivo por primera vez.
◇ Después de que el "**U9**" se conecte con éxito, habrá un tono de aviso.

Función	Operación
Cambio de modo ANC	Haga clic en el auricular derecho tres veces
Reproducir /Pausar	Toque dos veces en el área tácti (auricular izquierdo/derecho)
Siguiente pista	Mantenga presionado el área tácti durante 2S (auricular derecho)
Canción anterior	Mantenga presionado el área tácti durante 2S (auricular izquierdo)
Responder	Haga clic en el área tácti (auriculares izquierdo/derecho)
Rechazar/Colgar	Mantenga presionado el área tácti durante 2S (auricular derecho/izquierdo)
asistente de voz	Triple clic en el auricular izquierdo
Apagar	Coloque el estuche de carga y cierre la tapa o se apagará si no está conectado durante 3 minutos.

DE: ◇ Schalten Sie die Ohrhörer ein, indem Sie das Ladegehäuse öffnen, begleitet von einem Hinweiston, und die linken und rechten Ohrhörer stellen automatisch eine Verbindung her.
◇ Schalten Sie das Bluetooth des Mobiltelefons ein, suchen Sie nach dem drahtlosen Gerät "**U9**" und verbinden Sie das Gerät zum ersten Mal manuell.
◇ Nachdem das "**U9**" erfolgreich verbunden wurde, ertönt ein Aufforderungston.

Funktion	Betrieb
ANC Modusumschaltung	Klicken Sie dreimal auf den rechten Kopfhörer
Wiedergabe / Pause	Doppeltippen Sie auf den Touch-Bereich (linkes/rechtes Headset)
Nächster Lied	Halten Sie den Touch-Bereich für 2S (rechtes Headset) gedrückt
Vorheriges Lied	Halten Sie den Touch-Bereich für 2S gedrückt (linkes Headset).
Annehmen	Klicken Sie auf den Touch-Bereich (linkes /rechtes Headset)
Ablehnen/Auflegen	Halten Sie den Touch-Bereich für 2S (rechtes/linkes Headset) gedrückt.
Sprachassistent	Klicken Sie dreimal auf den linken Kopfhörer
Ausschalten	Setzen Sie das Ladekoffer ein und schließen Sie den Deckel oder es schaltet sich aus, wenn es 3 Minuten lang nicht angeschlossen ist

FR: ◇ Allumez les écouteurs en ouvrant le boîtier de chargement, accompagné d'un signal sonore, et les écouteurs gauche et droit se jumelleront automatiquement.
◇ Allumez le BT sur le téléphone portable, recherchez l'appareil BT "**U9**" et connectez manuellement l'appareil pour la première fois.
◇ Une fois le "**U9**" connecté avec succès, il y aura une tonalité d'invite.

Fonction	Opération
Commutation de mode	Appuyez longuement sur la zone tactile pendant 2 secondes (casque gauche/droit)
Lecture/Pause	Appuyez deux fois sur la zone tactile (casque gauche/droite)
Piste suivante	Appuyez et maintenez la zone tactile pour 2S (casque droit)
Chanson précédente	Appuyez et maintenez la zone tactile pour 2S (casque gauche)
Répondre	Cliquez sur la zone tactile (oreillette gauche/droite)
Rejeter/Raccrocher	Appuyez et maintenez la zone tactile pour 2S (casque droit/gauche)
assistant vocal	Triple clic sur l'écouteur gauche
Éteindre	Mettez dans le boîtier de charge et fermez le couvercle ou il éteint s'il n'est pas connecté pendant 3 minutes

IT: ◇ Accendi le cuffie aprendo l'astuccio di ricarica, accompagnate da un suono di avviso, e le cuffie sinistra e destra si abbineranno automaticamente
◇ Accendi il BT sul telefono cellulare, cerca il dispositivo BT "**U9**" e collega manualmente il dispositivo per la prima volta.
◇ Dopo che il "**U9**" è stato collegato correttamente, verrà emesso un segnale acustico.

Funzione	Operazione
Commutazione de modo ANC	Fare clic tre volte sull'auricolare destro
Riproduci /Pausa	Tocca due volte l'area touch (auricolare sinistro/destro)
Prossima traccia	Tieni premuta l'area touch per 2S (auricolare destro)
Canzone precedente	Tieni premuta l'area touch per 2S (auricolare sinistro)
Rispondi	Fare clic sull'area touch (auricolare sinistro/destro)
Rifiuta/riaggancia	Tieni premuta l'area touch per 2S (auricolare destro/sinistro)
assistente vocale	Triplo clic sull'auricolare sinistro
Spegni	Metti nella custodia di ricarica e chiudi il coperchio o si spegnerà se non è collegato per 3 minuti

WARNING

ES: Advertencia | **DE:** Warnung | **FR:** Avertissement | **IT:** Avvertimento

EN: ◇ Do not expose the product to high temperatures, corrosive or highpressure environment.
◇ Do not attempt to disassemble the headset, or to replace any electronic components in it.
◇ If the internal devices have fluid leakage, please stop use.
◇ Do not expose the battery (battery or combined battery) to excessive heat such as sunlight, fire or similar.

DE: ◇ Setzen Sie das Produkt keinen hohen Temperaturen, korrosiven oder Hochdruckumgebungen aus.
◇ Versuchen Sie nicht, das Headset zu zerlegen oder elektronische Komponenten darin auszutauschen.
◇ Wenn die internen Geräte Flüssigkeitsleckage haben, bitte stoppen Sie die Nutzung.
◇ Setzen Sie den Akku (Akku oder Kombiakku) keiner übermäßigen Hitze wie Sonnenlicht, Feuer oder ähnlichem aus.

ES: ◇ No exponga el producto a altas temperaturas, ambientes corrosivos o de alta presión.
◇ No intente desmontar los auriculares ni reemplazar ningún componente electrónico.
◇ Si los dispositivos internos tienen fugas de líquido, deje de usarlos.
◇ No exponga la batería (batería o batería combinada) a un calor excesivo, como la luz solar, el fuego o similar.

FR: ◇ N'exposez pas le produit à des températures élevées, à un environnement corrosif ou à haute pression.
◇ N'essayez pas de démonter le casque ou de remplacer les composants électroniques qu'il contient.
◇ Si les dispositifs internes présentent des fuites de liquide, veuillez cesser de les utiliser.
◇ N'exposez pas la batterie (batterie ou batterie combinée) à une chaleur excessive telle que la lumière du soleil, le feu ou similaire.

IT: ◇ Non esponete il prodotto a temperature elevate, ambienti corrosivi o ad alta pressione.
◇ Non tentare di smontare l'auricolare o di sostituire qualsiasi componente elettronico in esso contenuto.
◇ Se i dispositivi interni presentano perdite di fluido, interrompere l'uso.
◇ Non esponete la batteria (batteria o batteria combinata) a calore eccessivo come luce solare, fuoco o simili.

PACKING LIST

ES: Lista de empaque | **DE:** Packliste | **FR:** Liste de colisage | **IT:** Lista imballaggio

EN:ACTIVATE WARRANTY

Permanent replacement of damaged defective item or missing components.
Please activate via email below within 15 days.

DE:GARANTIE AKTIVIEREN

Unterstützen Sie den dauerhaften Ersatz für beschädigte,defekte, aktualisierte oder verlorene Artikel (keine Notwendigkeit, das Original zurückzugeben).
Bitte aktivieren Sie innerhalb von 15 Tagen über die untenstehende E-Mail.

FR:ACTIVER LA GARANTIE

Prend en charge le remplacement permanent des articles endommagés, défectueux, mis à niveau ou perdus (pas besoin de retourner l'original).
Veuillez activer dans les 15 jours via l'e-mail ci-dessous.

IT:ATTIVARE LA GARANZIA

Supporta la sostituzione permanente di articoli danneggiati, difettosi, aggiornati o smarriti (non è necessario restituire quello originale).
Si prega di attivare entro 15 giorni tramite l'e-mail di seguito.

ES:ACTIVAR GARANTA

Admite el reemplazo permanente de artículos dañados, defectuosos, actualizados o perdidos (no es necesario devolver el original).
Actívelo dentro de los 15 días a través del siguiente correo electrónico.

Email:earbudsvip17@gmail.com

"This device complies with Industry Canada's license-exempt RSSs. Operation is subject to the following two conditions:

(1) This device may not cause interference; and
(2) This device must accept any interference, including interference that may cause undesired operation of the device."

« Le présent appareil est conforme aux CNR d'Industrie Canada applicables aux appareils radio exempts de licence.
L'exploitation est autorisée aux deux conditions suivantes : (1) l'appareil ne doit pas produire de brouillage, et
(2) l'utilisateur de l'appareil doit accepter tout brouillage radioélectrique subi, meme sile brouillage est susceptible
d'en compromettre le fonctionnement. »

The device has been evaluated to meet general RF exposure requirement. The device can be used in portable exposure condition without restriction.

L'appareil a été évalué pour répondre aux exigences générales en matière d'exposition aux RF. L'appareil peut être utilisé en condition d'exposition portable sans restriction.

FCC Warning

This device complies with Part 15 of the FCC Rules. Operation is subject to the following two conditions:
(1) This device may not cause harmful interference, and (2) this device must accept any interference received, including interference that may cause undesired operation. NOTE 1: This equipment has been tested and found to comply with the limits for a Class B digital device, pursuant to part 15 of the FCC Rules. These limits are designed to provide reasonable protection against harmful interference in a residential installation. This equipment generates, uses and can radiate radio frequency energy and, if not installed and used in accordance with the instructions, may cause harmful interference to radio communications. However, there is no guarantee that interference will not occur in a particular installation. If this equipment does cause harmful interference to radio or television reception, which can be determined by turning the equipment off and on, the user is encouraged to try to correct the interference by one or more of the following measures:
• Reorient or relocate the receiving antenna.
• Increase the separation between the equipment and receiver.
• Connect the equipment into an outlet on a circuit different from that to which the receiver is connected.
• Consult the dealer or an experienced radio/TV technician for help.

NOTE 2: Any changes or modifications to this unit not expressly approved by the party responsible for compliance could void the user's authority to operate the equipment. The device has been evaluated to meet general RF exposure requirement. The device can be used in portable exposure condition without restriction.