USB Bluetooth Adapter
User Guide

Packing list

ZH:包装清单 / **DE:**Packliste / **ES:**Lista de empaque
IT: Lista imballaggio / **FR:**Liste de colisage
JP:包装内容明细書 / **KO:**포장 목록

Product overview and control features

ZH:产品概述和控制功能
DE: Produktübersicht und Steuerungsfunktionen
ES: Características de control y descripción general del producto
IT: Panoramica del prodotto e funzioni di controllo
FR: Présentation du produit et fonctionnalités de contrôle
JP:使用明細 / **KO:**제품 개요 및 제어 기능

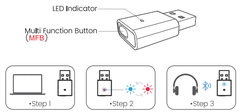

EN: •Step 1: The first time you plug B10 into Windows/Mac USB port, it will install compatibledrivers automatically.

•Step 2: The B10 to PAIRING MODE the first time you use it ,it should autom atically enter pairing mode, the led will flash blue and red alternately. If it doesn't, please press and MFB for 2 seconds.

•Step 3: Enter your headphone or speaker into PAIRING MODE. Keep the devices in close proximity to each other and wait until pairing has completed the LEDs will stop flashes.

ZH: •步骤1：第一次将B10插入电脑USB端口时，它将自动安装兼容的驱动程序。

•步骤2：将B10设置为配对模式-首次使用时，它将自动进入配对模式-LED将交替闪烁蓝色和红色。如果不是，请按住MFB按键2秒钟。

•步骤3：将耳机/扬声器切换到配对模式。将设备保持彼此靠近并等待配对完成-LED将停止闪烁。

DE: • Schritt 1: Wenn Sie B10 zum ersten Mal an einen Windows / Mac-USB-Anschluss anschließen, werden kompatible Treiber automatisch installiert.

• Schritt 2: Stellen Sie B10 bei der ersten Verwendung auf PAARMODUS. Wenn Sie es automatisch verwenden, sollte es automatisch in den Pairing-Modus wechseln. Die LED blinkt abwechselnd blau und rot. Wenn dies nicht der Fall ist, drücken Sie bitte 2 Sekunden lang auf und MFB.

• Schritt 3: Schalten Sie Ihren Kopfhörer oder Lautsprecher in den PAARMODUS. Halten Sie die Geräte in unmittelbarer Nähe zueinander und warten Sie, bis die Kopplung abgeschlossen ist. Die LEDs hören auf zu blinken.

ES: • Paso 1: La primera vez que conecte B10 al puerto USB de Windows / Mac, instalará los controladores compatibles automáticamente.

• Paso 2: Configure B10 en MODO DE EMPAREJAMIENTO la primera vez que lo use, debe entrar automáticamente en el modo de emparejamiento, el LED parpadeará en azul y rojo alternativamente. Si no es así, presione y MFB durante 2 segundos.

• Paso 3: Ingrese su auricular o altavoz en MODO DE EMPAREJAMIENTO. Mantenga los dispositivos muy cerca unos de otros y espere hasta que se complete el emparejamiento, los LED dejarán de parpadear.

IT: • Passaggio 1: la prima volta che si collega B10 alla porta USB di Windows or Mac, verranno installati automaticamente i driver compatibili.

• Passaggio 2: impostare B10 in MODALITÀ DI ACCOPPIAMENTO la prima volta che lo si utilizza, dovrebbe entrare automaticamente in modalità di accoppiamento, il LED lampeggerà alternativamente in blu e rosso. In caso contrario, premere e MFB per 2 secondi.

• Passaggio 3: immettere le cuffie o l'altoparlante in MODALITÀ DI ACCOPPIAMENTO. Tenere i dispositivi l'uno vicino all'altro e attendere fino al completamento dell'accoppiamento, i LED smetteranno di lampeggiare.

FR: • Étape 1: La première fois que vous branchez le B10 sur le port USB Windows or Mac, il installera automatiquement les pilotes compatibles.

• Étape 2: Réglez le B10 sur PAIRING MODE la première fois que vous l'utilisez, il devrait entrer automatiquement en mode d'appariement, le voyant clignotera alternativement en bleu et en rouge. Si ce n'est pas le cas, appuyez sur et sur MFB pendant 2 secondes.

• Étape 3: Entrez votre casque ou haut-parleur en MODE PAIRING. Gardez les appareils à proximité les uns des autres et attendez que le couplage soit terminé, les LED cesseront de clignoter.

JP: • ステップ1：初めてB10をWindows / Mac USBポートに接続すると互換性のあるドライバーが自動的にインストールされます。

• ステップ2：B10を初めて使用するときは、ペアリングモードに設定します。自動的にペアリングモードになり、LEDが青と赤に交互に点滅します。そうでない場合は、MFBを2秒間押してください。

• ステップ3：ヘッドフォンまたはスピーカーをペアリングモードにします。デバイスを互いに近接させ、ペアリングが完了するまでLEDの点滅が止まるまで待ちます。

KO: • 1 단계 : B10을 Windows / Mac USB 포트에 처음 연결하면 호환드라이버가 자동으로 설치됩니다.

• 단계 2 : B10을 처음 사용할 때 페어링 모드로 설정하면 자동으로 페어링 모드로 들어가야하며 LED가 파란색과 빨간색으로 번갈아 깜박입니다. 그렇지 않으면 2 초 동안 MFB를 누르세요.

• 단계 3 : 헤드폰 또는 스피커를 페어링 모드로 전환합니다. 장치를 서로 가까이에두고 페어링이 완료 될 때까지 기다리면 LED가 깜박임을 멈출 다 다.

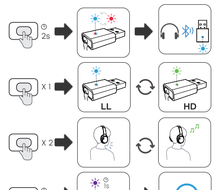

EN: Make a VOIP call-Double click MFB to enable TALK MODE , Blue LED on for 3 seconds and then off for 3 seconds (Once the call has finished, double click MFB again to return to music streaming)

ZH: 进行VoIP通话-双击MFB以启用“通话模式”，蓝色LED亮起3秒钟，然后熄灭3秒钟（通话结束后，再次双击MFB返回音乐流）

DE: DEVOIP-Anruf tätigen-Doppelklicken Sie auf MFB, um den SPRECHMODUS zu aktivieren, Blaue LED leuchtet 3 Sekunden lang und dann 3 Sekunden lang aus. (Doppelklicken Sie nach Beendigung des Anrufs erneut auf MFB, um zum Musik-Streaming zurückzukehren.)

ES: Realice una llamada VOIP: haga doble clic en MFB para habilitar el MODO DE HABLAR, el LED azul se enciende durante 3 segundos y luego se apaga durante 3 segundos (una vez que la llamada ha terminado, haga doble clic en MFB nuevamente para volver a la transmisión de música)

IT: Effettua una chiamata VOIP: fai doppio clic su MFB per attivare la MODALITÀ TALK, LED blu acceso per 3 secondi e poi spento per 3 secondi (una volta terminata la chiamata, fai nuovamente doppio clic su MFB per tornare allo streaming musicale)

FR: Passer un appel VOIP-Double-cliquez sur MFB pour activer TALK MODE, LED bleue allumée pendant 3 secondes puis éteinte pendant 3 secondes (une fois l'appel terminé, double-cliquez à nouveau sur MFB pour revenir au streaming musical)

JP: VoIP通話を実施する-MFBをダブルクリックしてトークモードを有効にし、青色LEDを3秒間オンにしてから、3秒間オフにします（通話が終了したら、MFBをもう一度ダブルクリックして音楽ストリーミングに戻ります）

KO: VOIP 전화걸기 -MFB를두번클릭하여TALKMODE를활성화합니다. 파란색 LED가 3 초 동안 켜졌다가 3 초 동안 꺼집니다 (통화가 끝나면 MFB를 다시 두 번 클릭하여 음악 스트리밍으로 돌아갑니다)

Computer Set

ZH:电脑设置 / **DE:**Computer-Set
ES: Equipo de computadora / **IT:**Set di computer
FR: Ensemble informatique / **JP:**コンピューターセット
KO:컴퓨터 세트

•Step1 •Step2

EN: •Step 1. Right-click the speaker icon on right-corner of screen. And select "playback devices".

•Setp 2. Set "B10" as "default device".

ZH: •步骤 1. 右键单击屏幕右上角的扬声器图标。 然后选择“播放设备”。

•步骤 2. 将“ B10 ”设置为“默认设备”。

DE: •Schritt 1. Klicken Sie mit der rechten Maustaste auf das Lautsprechersymbol in der rechten Ecke des Bildschirms. Und wählen Sie "Wiedergabegeräte".

• Setp 2 . Setze "B10" als "Standardgerät".

ES: •Paso 1. Haga clic derecho en el ico no del altavoz en la esquina derecha de la pantalla. Y seleccione "dispositivos de reproducción".

• Setp 2 . Setze "B10" als "Standardgerät".

IT: Passo 1. Fare clic con il tasto destro del mouse sull'icona dell'altoparlante nell'angolo in alto a destra dello schermo.Allora seleziona il dispositivo di gioco.

Fase 2. Imposta "B10" in "dispositivo predefinito".

FR: •Étape1. Cliquez avec le bouton droit sur l'icône du haut-parleur dans le coin droit de l'écran. Et sélectionnez "appareils de lecture".

• Setp 2. Establezca "B10" como "dispositivo predeterminado".

JP: •ステップ 1. 画面の右上隅にあるスピーカーアイコンを右クリックします。次に、「デバイスを再生」を選択します。

•ステップ 2. 「B10」を「Default Device」に設定します。

KO: • 한쪽오른쪽상단을눈이클릭오른쪽상단의스피커아이콘을마우스오른쪽 마그리고 "재생 장치 를 선택 해 십시오.

• 설정 2. "B10"을 "기본 장치"로 설정

LED Indicator	EN: Status	ZH: 状态	DE: Status	ES: Estado	IT: Stato	FR: Statut	JP: 状態	KO: 상태
	Pairing mode	配对模式	Verbindungsmodus	Modo de emparejamiento	Modalità di accoppiamento	Mode d'appariement	ペアリングモード	페어링 모드
	Connected with aptX-LL codec	与aptX-LL编解码器连接	Verbunden mit aptX-LL Codec	Conectado con el códec aptX-LL	Collegato con il codec aptX-LL	Connecté avec le codec aptX-LL	aptX-LLコーデックに接続	aptX-LL 코덱과 연결
	Connected with aptX-HD codec	与aptX-HD编解码器连接	Verbunden mit aptX-HD Codec	Conectado con el códec aptX-HD	Collegato con il codec aptX-HD	Connecté avec le codec aptX-HD	aptX-HDコーデックに接続	aptX-HD 코덱과 연결
	Connected with aptX codec	与aptX编解码器连接	Verbunden mit aptX Codec	Conectado con el códec aptX	Collegato con aptX codec	Connecté avec le codec aptX	aptXコーデックに接続	aptX 코덱과 연결
	Connected with fast stream codec	与快速流编解码器连接	Verbunden mit Fast Stream Codec	Conectado con códec de flujo rápido	Connesso con codec flusso veloce	Connecté avec un codec à flux rapide	高速ストリームコーデックに接続	빠른 스트림 코덱과 연결
	Connected with SBC codec	与SBC编解码器连接	Verbunden mit dem SBC-Codec	Conectado con el códec SBC	Collegato con il codec SBC	Connecté avec le codec SBC	SBCコーデックに接続	SBC 코덱과 연결
3s	Disconnected	断开连接	Getrennt	Desconectado	Disconnesso	Débranché	切断されました	연결 끊김
2s	Connected 2 devices	已连接2台设备	2 Geräte angeschlossen	2 dispositivos conectados	Collegato 2 dispositivi	Connecté 2 appareils	2つのデバイスを接続しました	2 개의 장치 연결
2s	Restored factory default settings	恢复默认出厂设置	Die werkseitigen Standardeinstellungen wurden wiederhergestellt	Configuración predeterminada de fábrica restaurada	Impostazioni predefinite di fabbrica ripristinate	Paramètres d'usine par défaut restaurés	工場出荷時のデフォルト設定に復元	공장 기본 설정 복원
3s	Call mode	通话模式	Anrufmodus	Modo de llamada	Modalità chiamata	Mode d'appel	通話モード	통화 모드

EN: * Important Note:
1. Product cannot be use with a TV/Car.
2. To get better operation range, please don't plug B10 in the back of the computer. We suggest using CSR headphones to get the best Bluetooth stability and range.
3. An unclean USB port can result in a crackly or static-like sound.

ZH: * 注意事项：
1.产品不能与电视/汽车一起使用。
2.为了获得更好的操作范围，请不要将B10插入计算机背面。我们建议使用CSR耳机以获得最佳开普勒的稳定性和范围。
3.不干净的USB端口可能会导致产品破裂或类似静电的声音。

DE: * Wichtiger Hinweis:
1.Das Produkt kann nicht mit einem Fernseher / Auto verwendet werden.
2.Um eine bessere Reichweite zu erzielen, schließen Sie B10 nicht an der Rückseite des Computers an. Wir empfehlen die Verwendung von CSR-Kopfhörern, um die beste Bluetooth-Stabilität und Reichweite zu erzielen.
3. Ein unsauberer USB-Anschluss kann zu einem rissigen oder statischen Geräusch führen.

ES: * Nota IMPORTANTE:
1. El producto no se puede utilizar con un televisor / automóvil.
2. Para obtener un mejor alcance operativo, no conecte B10 en la parte posterior de la computadora. Sugerimos usar auriculares CSR para obtener la mejor estabilidad y alcance de Bluetooth.
3. Un puerto USB sucio puede resultar en un sonido como de estática o crujiente.

IT: * Nota importante:
1. Il prodotto non può essere utilizzato con una TV / auto.
2. Per ottenere una migliore portata operativa, non collegare B10 sul retro del computer. Ti consigliamo di utilizzare le cuffie CSR per ottenere la migliore stabilità e portata Bluetooth.
3. Una porta USB sporca può produrre un suono crepito o statico.

FR: * Note importante:
1. Le produit ne peut pas être utilisé avec un téléviseur / une voiture.
2. Pour obtenir une meilleure portée opérationnelle, veuillez ne pas brancher le B10 à l'arrière de l'ordinateur. Nous vous suggérons d'utiliser des écouteurs CSR pour obtenir la meilleure stabilité et portée Bluetooth.
3. Un port USB sale peut entraîner un son craquelé ou statique.

JP: * 重要なお知らせ:
1.テレビ・車内ではご使用いただけません。
2.作動範囲を広げるために、コンピューターの背面に B10を接続しないでください。最高のBluetooth安定性と範囲を得るために、CSRヘッドフォンを使用することをお勧めします。
3.USBポートが汚れていると、ひび割れや静電気のようなノイズが発生する可能性があります。

KO: * 중요 사항:
1.TV / 자동차와 함께 사용할 수 없습니다.
2. 더 나은 작동 범위를 얻으려면 컴퓨터 뒤에서 B10을 연결하지 마십시오. 최상의 Bluetooth 안정성과 범위를 얻으려면 CSR 헤드폰을 사용하는 것이 좋습니다.
3.USB 포트가 개장되지 않으면 깨지거나 끓는이 들릴 수 있습니다.

Scan the code to get more information.
扫描二维码以获取更多信息。
Scannen Sie den Code, um weitere Informationen zu erhalten.
Escanee el código para obtener más información.
Scansiona il codice per ottenere maggiori informazioni.
Scanner le code pour obtenir plus d'informations.
コードをスキャンして、詳細情報を取得します。
자세한 정보를 얻으려면 코드를 스캔하십시오.

©1Mii Technologies Limited.
We hope you never have the need, but if you do, our service is friendly and hassle-free.
support@1mii.com web: www.1mii.com

MADE IN CHINA