SONY

5-065-824-**12**(1)

Television

Reference Guide

参考指南 / Hướng dẫn Tham khảo / Guide de référence / Справочник / คู่มืออ้างอิง / Panduan Referensi / دليل مرجعي / راهنمای مرجع

K-98XR50 / 85XR50 / 75XR50 / 65XR50 / 55XR50

https://rd1.sony.net/help/tv/mga1/h_ga/

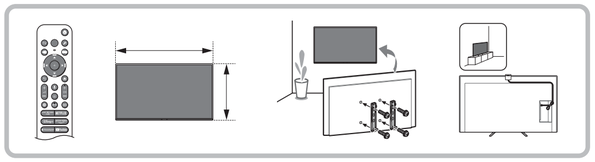

© 2025 Sony Corporation

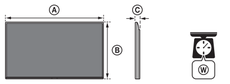

	(mm/мм/зж./มิลลิเมตร/ميلي متر/میلی متر)*1 Ⓐ	Ⓑ	Ⓒ	(kg/кг/пр./กิโลกรัม/كجم)*1 Ⓦ
K-98XR50	2199 2199	1255 1255	85 85	69.0 69,0
K-85XR50	1895 1895	1087 1087	60 60	46.3 46,3
K-75XR50	1671 1671	960 960	60 60	36.2 36,2
K-65XR50	1447 1447	832 832	58 58	24.9 24,9
K-55XR50	1228 1228	709 709	57 57	17.7 17,7

*1 (Approx. / 約 / Xấp xỉ / Environ / Прибл. / ประมาณ / Perkiraan / تقريبا / تقريباً)

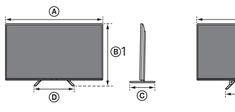

	(mm/мм/зж./มิลลิเมตร/ميلي متر/میلی متر)*1 Ⓐ	Ⓑ1	Ⓑ2	Ⓒ	Ⓓ	(kg/кг/пр./กิโลกรัม/كجم)*1 Ⓦ
K-98XR50	2199 2199	1325 1325	- -	488 488	1536 1536	71.4 71,4
K-85XR50	1895 1895	1117 1117	1166 1166	474 474	604 604	49.1 49,1
K-75XR50	1671 1671	990 990	1039 1039	405 405	517 517	38.6 38,6
K-65XR50	1447 1447	862 862	911 911	345 345	476 476	26.3 26,3
K-55XR50	1228 1228	739 739	788 788	210 210	408 408	18.8 18,8

*1 (Approx. / 約 / Xấp xỉ / Environ / Прибл. / ประมาณ / Perkiraan / تقريبا / تقريباً)

① TV's rear cover / 电视机后盖 / Nắp phía sau của TV / Couvercle arrière du téléviseur / Задняя крышка телевизора / ฝาครอบด้านหลังของทีวี / Penutup belakang TV / غطاء الخلفي للتلفزيون / پوشش پشت تلویزیون

② Wall-Mount Bracket / 挂壁式支架 / Giá đỡ Treo tường / Support de fixation murale / Кронштейн для настенной установки / อุปกรณ์ยึดติดผนัง / Braket Penyangga Dinding / كتيفة التثبيت الجدارية / پایه نصب دیواری

③ Wall-Mount Attachment **VS** / 挂壁式螺栓 **VS** / Phụ kiện treo tường **VS** / Accessoire de fixation murale **VS** / Крепление для настенной установки **VS** / ส่วนยึดติดผนัง **VS** / Perangkat Tambahan Penyangga Dinding **VS** / مرفق التثبيت الجداري **VS** / قطعه نصب دیواری

(mm) / (мм) / (มม) / (ميلي متر) / (میلی متر)

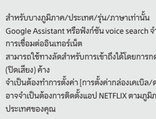

Optional Camera and Microphone Unit (not supplied) Cable Management / 可选的摄像机和麦克风组件（未提供）电缆管理 / Quản lý dây cáp Camera tích hợp Micro tùy chọn (không được cung cấp) / Gestion des câbles de la caméra microphone en option (non fournis) / Органайзер кабеля дополнительного блока Камеры и Микрофона (не входит в комплект) / การจัดการสายเคเบิลอุปกรณ์เสริมชุดกล้องและไมโครโฟน (ไม่ได้มาด้วย) / Pengelolaan Kabel Unit Kamera dan Mikrofon Opsional (tidak disertakan) / نظام اختياري لإدارة كبل الكاميرا ووحدة الميكروفون (غير مرفق) / مدیریت کابل دستگاه دوربین و میکروفون اختیاری (ضمیمه نیست)

© 2025 Sony Corporation

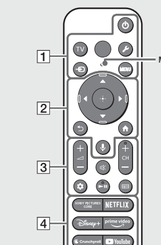

EN

The remote control shape, layout, availability and function of remote control buttons may vary depending on your region/country/TV model/TV settings.

1 ⏻ **(Power)**
TV: Displays TV channel list or switch to input.
(Quick Settings): Displays Quick Settings.
(Input select): Display and select the input source, etc.
MENU **(Control menu):** Display the Control menu.

2 ▲/▼/◀/▶/ : On screen menu navigation and selection.
(Back)
(Home)
(Google Assistant / Microphone): Use Google Assistant*1*2 or voice search*2.

3 ◢+/–**(Volume)**
(Mute)*3
CH +/–**(Channel)**
(Dashboard): Display Dashboard.
(Guide): Display the digital programme guide of TV or TV box*4.

4 **App buttons***5

*1 Only for limited region/country/model/language.
*2 Google Assistant or voice search requires an Internet connection.
*3 Accessibility shortcut is available by pressing and holding (Mute).
*4 [TV box setup] setting is required.
*5 Installation of the NETFLIX app may be required depending on your region/country.

CS

根据您所在的地区/国家/电视机型号/电视机设定不同，遥控器的形状、按钮的布局、可用性和功能可能有所差异。

1 ⏻ **(电源)**
TV：显示电视机频道列表或切换为输入。
(快速设置)：显示快速设置。
(输入选择)：显示和选择输入源等。
MENU **(控制菜单)：**显示控制菜单。

2 ▲/▼/◀/▶/ : 在屏幕上进行菜单导航和选择。
(后退)
(主菜单)
(Google 助理 / 麦克风)：使用 Google 助理*1*2 或语音搜索*2。

3 ◢+/–**(音量)**
(静音) *3
CH +/–**(频道)**
(信息中心)：显示信息中心。

4 **(指南)：**显示电视机或有线/卫星接收盒*4 的数字节目指南。

5 **应用程序按钮***5

*1 仅针对有限的地区/国家/型号/语言。
*2 使用 Google 助理或语音搜索需要网络连接。
*3 按住 **(静音)** 可使用辅助功能快捷方式。
*4 需要设定[有线/卫星接收盒]。
*5 根据您所在的地区/国家的不同，可能需要安装 NETFLIX 应用。

VN

Hình dạng điều khiển từ xa, cách bố trí, tính khả dụng và chức năng của các nút điều khiển từ xa có thể khác nhau tùy thuộc vào từng khu vực/quốc gia/mẫu TV/cài đặt TV.

1 ⏻ **(Nguồn)**
TV: Hiển thị danh sách kênh của TV hoặc chuyển sang đầu vào.
(Cài đặt nhanh): Hiển thị Cài đặt nhanh.
(Chọn ngõ vào): Hiển thị và chọn nguồn ngõ vào, v.v.
MENU **(Menu Điều khiển):** Hiển thị Menu Điều khiển.

2 ▲/▼/◀/▶ : Trên trình đơn màn hình điều hướng và lựa chọn.
(Quay lại)
(Màn hình chính)
(Trợ lý Google / Micrô): Sử dụng Trợ lý Google*1*2 hoặc tìm kiếm bằng giọng nói*2.

3 ◢+/–**(Âm lượng)**
(Tắt tiếng)*3
CH +/–**(Kênh)**
(Trang tổng quan): Hiển thị Trang tổng quan.

4 **Các nút ứng dụng***5

*1 Chỉ dành cho một số khu vực/quốc gia/model/ngôn ngữ.
*2 Trợ lý Google hoặc tìm kiếm bằng giọng nói cần có kết nối Internet.
*3 Có sẵn phím tắt trợ cập bằng cách nhấn và giữ (Tắt tiếng).
*4 Cần có cài đặt [Cài đặt TV box].
*5 Có thể cần cài đặt ứng dụng NETFLIX tùy theo khu vực/quốc gia của bạn.

FR

La forme de la télécommande, la disposition, la disponibilité et la fonction des touches de la télécommande peuvent varier selon votre région/pays/modèle de téléviseur/réglages du téléviseur.

1 ⏻ **(Alimentation)**
TV : Affiche la liste des chaînes de télévision ou commute l'entrée.
(Paramètres rapides) : Pour afficher les Paramètres rapides.
(Sélection de l'entrée) : Pour afficher et sélectionner la source d'entrée, etc.
MENU **(Menu de contrôle) :** Affichez le Menu de contrôle.

2 ▲/▼/◀/▶/ : Navigation et sélection du menu à l'écran.
(Retour)
(Accueil)
(Assistant Google / Microphone) : Utilise l'Assistant Google*1*2 ou la recherche vocale*2.

3 ◢+/–**(Volume)**
(Coupure du son)*3
CH + / – **(Chaîne)**
(Tableau de bord) : Affichage du tableau de bord.
(Guide) : Affiche le guide des programmes numériques de téléviseur ou du Décodeur Câble/Satellite*4.

4 **Touches d'applications***5

*1 Uniquement pour certaines régions, certains pays ou certains modèles et certaines langues.
*2 L'Assistant Google ou la recherche vocale nécessite une connexion à Internet.
*3 Le raccourci de l'accessibilité est disponible en maintenant enfoncé (Coupure du son).
*4 Le réglage [Configuration de votre décodeur Câble/Satellite] est nécessaire.
*5 L'installation de l'application NETFLIX peut être requise en fonction de votre région/pays.

RU

Форма, расположение, наличие и функции кнопок пульта дистанционного управления зависят от региона/страны/модели/параметров телевизора.

1 ⏻ **(Питание)**
TV: Отобразите список каналов телевизора или переключите на вход.
(Быстрые настройки): Показать меню быстрых настроек.
(выбор источника входного сигнала): Служит для отображения и выбора источника входного сигнала и т.д.
MENU **(Меню управления):** Отображение меню управления.

2 ▲/▼/◀/▶/ : Навигация и выбор пунктов экранного меню.
(обратно)
(главный экран)
(Google Ассистент / микрофон): Используйте Google Ассистент*1*2 или голосовой поиск*2.

3 ◢+/–**(громкость)**
(отключение звука)*3
CH +/–**(канал)**
(Панель управления): Отобразить Панель управления.
(руководство): Отобразите электронную программу телепередач телевизора или ТВ-приставка*4.

4 **Кнопки приложения***5

*1 Только для определенных регионов/стран/моделей/языков.
*2 Для использования Google Ассистента или голосового поиска требуется подключение к сети Интернет.
*3 Быстрый доступ обеспечивается нажатием и удерживанием кнопки (отключение звука).
*4 Требуется настройка [Настройка ТВ-приставки].
*5 В определенных регионах/странах может потребоваться установка приложения NETFLIX.

TH

รูปทรงของรีโมทคอนโทรล รูปแบบปุ่ม ความพร้อมใช้งาน และฟังก์ชันของปุ่มบนรีโมทคอนโทรลอาจแตกต่างกันไปตามภูมิภาค/ประเทศ/รุ่นทีวี/การตั้งค่าทีวี

1 ⏻ **(พลังงาน)**
TV: แสดงรายการช่องทีวีหรือสลับไปยังอินพุต
(การตั้งค่าเร็ว): แสดงการตั้งค่าด่วน
(เลือกแหล่งสัญญาณเข้า): แสดงผลและเลือกแหล่งสัญญาณเข้า ฯลฯ
MENU **(เมนูควบคุม):** แสดงเมนูควบคุม

2 ▲/▼/◀/▶/ : การควบคุมและเลือกเมนูบนหน้าจอ
(ย้อนกลับ)
(หน้าแรก)
(Google Assistant / ไมโครโฟน): ใช้ Google Assistant*1*2 หรือ voice search*2

3 ◢+/–**(ระดับเสียง)**
(ปิดเสียง)*3
CH + / – **(ช่อง)**
(แดชบอร์ด): แสดงแดชบอร์ด
(คำแนะนำ): แสดงคู่มือโปรแกรมดิจิตอลของทีวีหรือกล่องเคเบิล/ดาวเทียม*4

4 **ปุ่มแอป***5

*1 สำหรับบางภูมิภาค/ประเทศ/รุ่น/ภาษาเท่านั้น
*2 Google Assistant หรือฟังก์ชัน voice search จำเป็นต้องมีการเชื่อมต่ออินเทอร์เน็ต
*3 สามารถใช้ทางลัดสำหรับการเข้าถึงได้โดยการกด (ปิดเสียง) ค้าง
*4 จำเป็นต้องทำการตั้งค่า [การตั้งค่ากล่องเคเบิล/ดาวเทียม]
*5 อาจจำเป็นต้องการติดตั้งแอป NETFLIX ตามภูมิภาค/ประเทศของคุณ

ID

Bentuk remote control, tata letak, ketersediaan, dan fungsi tombol-tombol remote control mungkin berbeda-beda, tergantung pada kawasan/negara/model TV/pengaturan TV Anda.

1 ⏻ **(Daya)**
TV: Tampilkan daftar saluran TV atau beralih ke input.
(Pengaturan Cepat): Menampilkan Pengaturan Cepat.
(Pilih input): Menampilkan dan memilih sumber input, dll.
MENU **(Menu kontrol):** Menampilkan Menu kontrol.

2 ▲/▼/◀/▶/ : Navigasi dan pilihan menu di layar.
(Kembali)
(Beranda)
(Asisten Google / Mikrofon: Gunakan Asisten Google*1*2 atau penelusuran suara*2.

3 ◢+/–**(Volume)**
(Diam)*3
CH +/ – **(Saluran)**
(Dasbor): Menampilkan Dasbor.
(Panduan): Tampilkan panduan program digital TV atau Kotak kabel/satelit*4.

4 **Tombol aplikasi***5

*1 Hanya untuk kawasan/negara/model/bahasa tertentu.
*2 Asisten Google atau penelusuran suara memerlukan koneksi Internet.
*3 Pintasan aksesibilitas tersedia dengan menekan dan menahan tombol (Diam).
*4 Or, press the power button on the TV for about 40 seconds until the TV turns off.
*5 Aplikasi NETFLIX mungkin harus diinstal, tergantung pada kawasan/negara Anda.

AR

قد يختلف شكل وحدة التحكم عن بعد وتصميمها وإتاحتها ووظيفة أزرارها وفقًا للإقليم/البلد/إعدادات التلفزيون/إعدادات التلفزيون.

1 ⏻ **(تشغيل)**
TV: عرض قائمة قنوات التلفزيون أو قم بالتبديل إلى وضع الإدخال.
(الإعدادات السريعة): لعرض الإعدادات السريعة.
(حدد المدخل): لعرض وتحديد مصدر المدخل الخ.
MENU **(قائمة التحكم):** عرض قائمة التحكم.

2 ▲/▼/◀/▶/ : للتنقل خلال القائمة الظاهرة على الشاشة وتحديدها.
(عودة)
(القائمة الرئيسية)
(مساعد Google / ميكروفون): استخدم التطبيق مساعد Google*1*2 أو البحث الصوتي*2.

3 ◢+ / – **(الصوت)**
(كتم الصوت)*3
CH + / – **(قناة)**
(لوحة البيانات): عرض لوحة البيانات.
(دليل): عرض دليل البرنامج الرقمي على التلفزيون أو جهاز الكابل/القمر الصناعي*4.

4 **أزرار التطبيق***5

*1 لمناطق/بلدان/موديلات/لغات محددة فقط.
*2 يتطلب التطبيق مساعد Google أو البحث الصوتي اتصالاً بالإنترنت.
*3 تتوفر ميزة اختصارات الوصول عن طريق الضغط مع الاستمرار على (كتم الصوت).
*4 يتطلب الإعداد [إعداد جهاز الكابل/القمر الصناعي].
*5 قد تحتاج إلى تثبيت تطبيق NETFLIX وفقًا لمنطقتك/بلدك.

PR

شكل ظاهري كنترل از راه دور، طرح بندی، امکان دسترسی و عملکرد کلیه های روی کنترل از راه دور بسته به منطقه/کشور/مدل تلویزیون/تنظیمات تلویزیون ممکن است متفاوت باشد.

1 ⏻ **(نیرو)**
TV: ارسال کانال های تلویزیون یا بازگشت به ورودی
(تغییر دهید.
(تنظیمات سریع): تنظیمات سریع صفحه نمایش.
(انتخاب ورودی): منبع ورودی و غیره را نمایش داده و انتخاب کنید.
MENU **(منوی کنترل):** منوی کنترل را نمایش دهید.

2 ▲/▼/◀/▶/ : انتخاب و جهت یابی منوی روی صفحه نمایش.
(بازگشت)
(صفحه اصلی)
(دستیار Google / میکروفن): از دستیار Google*1*2 یا جستجوی صوتی*2 استفاده کنید.

3 ◢+ / – **(صوت)**
(بی صدا)*3
CH + / – **(کانال)**
(داشبورد): داشبورد را نمایش دهید.
(راهنما): راهنمای برنامه های دیجیتال تلویزیون یا گیرنده ماهواره ای/کابلی*4.

4 **دکمه های برنامه***5

*1 فقط برای بعضی مناطق/کشورها/مدل ها/زبان ها.
*2 ویژگی دستیار Google یا جستجوی صوتی به اتصال اینترنت نیاز دارد.
*3 میانبر قابلیت های دسترسی با فشار دادن و نگه داشتن (بی صدا)
*4 تنظیمات [تنظیم گیرنده ماهواره ای/کابلی] الزامی است.
*5 ممکن است به منطقه/کشور شما، مدل کنت نصب برنامه NETFLIX الزامی باشد.

EN

Note
- Instructions about "Installing the TV to the Wall" are included within this TV's instruction manual.
- Read the supplied safety documentation for additional safety information.

Location of the identification label
Labels for the TV Model No. and Power Supply rating are located on the rear of the TV.

Installing the TV to the Wall

Using the optional Wall-Mount Bracket (SU-WL850 or SU-WL450)*1 (not supplied)

To Customers:
For product protection and safety reasons, Sony strongly recommends that installation of your TV be performed by Sony dealers or licensed contractors. Do not attempt to install it yourself.

To Sony Dealers and Contractors:
Provide full attention to safety during the installation, periodic maintenance and examination of this product.

Wall-Mount Bracket Installation Information
For instructions on Wall-Mount Bracket installation, see the Installation Information (Wall-Mount Bracket) on the product page for your TV model.
https://www.sony-asia.com/support
- Follow the instruction guide provided with the Wall-Mount Bracket for your model. Sufficient expertise is required in installing this TV, especially to determine the strength of the wall for withstanding the TV's weight.
- Sony is not liable for any damage or injury caused by mishandling or improper installation.
- Only qualified service personnel should carry out wall-mount installations.
- For safety reasons, it is strongly recommended that you use Sony accessories, including:
  — Wall-Mount Bracket SU-WL850
  — Wall-Mount Bracket SU-WL450
- Be sure to use the screws supplied with the TV when attaching the Wall-Mount Bracket to the TV set (SU-WL850 only). Be sure to use the screws supplied with the Wall-Mount Bracket when attaching the Wall-Mount Bracket to the TV set (except SU-WL850). The supplied screws are designed as indicated by illustration when measured from the attaching surface of the Wall-Mount Bracket.
  The diameter and length of the screws differ depending on the Wall-Mount Bracket model. Use of screws other than those supplied may result in internal damage to the TV set or cause it to fall, etc.
- Be sure to store the unused screws and Table-Top Stand in a safe place until you are ready to attach the Table-Top Stand. Keep the screws away from children.

*1 Only for limited region/country/model.

Using the optional Wall-Mount Bracket (except SU-WL850 or SU-WL450) (not supplied)
Your TV can be mounted to a wall using a suitable Wall-Mount Bracket (not supplied). Prepare the TV for the Wall-Mount Bracket before making cable connections.

For product protection and safety reasons, Sony strongly recommends that installation of your TV on the wall be performed by qualified professionals. Do not attempt to install it yourself.
- Follow the instruction guide provided with the Wall-Mount Bracket for your model. Sufficient expertise is required in installing this TV, especially to determine the strength of the wall for withstanding the TV's weight.
- The screws for installing the Wall-Mount Bracket to the TV are not supplied.
- Be sure to store the unused screws and Table-Top Stand in a safe place until you are ready to attach the Table-Top Stand. Keep the screws away from children.

Detaching the Table-Top Stand from the TV

K-98XR50
To detach the Table-Top Stand from the TV, remove the screws ⬆.

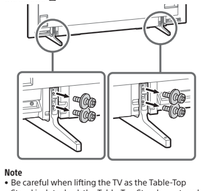

Note
- Be careful when lifting the TV as the Table-Top Stand is detached, the Table-Top Stand may topple over and cause personal injury.
- Take care when removing the Table-Top Stand from the TV to prevent it from falling over and damaging the surface that the TV is sitting on.
- Do not remove the Table-Top Stand for any reason other than to install corresponding accessories on the TV.
- Be sure the TV is vertical before turning on. To avoid uneven picture uniformity do not power on the TV with the LCD panel facing down.
- When attaching the Table-Top Stand again, be sure to fasten the screws (previously removed) to the original holes on the rear of the TV.

Troubleshooting

General troubleshooting for issues like: black screen, no sound, frozen picture, TV does not respond, or network is lost, do the following steps.

1 Restart your TV by pressing the power button on the remote control for about five seconds. The TV will restart. If the TV does not recover, try unplugging the AC power cord (mains lead) then press the power button on the TV and release it. Wait for two minutes, and plug in the AC power cord (mains lead).
Or, press the power button on the TV for about 40 seconds until the TV turns off.

2 Refer to the Help menu shown below.

3 Connect your TV to the Internet and perform a software update. Sony recommends you to keep your TV software updated. Software updates provide new features and performance improvements.

4 Visit Sony support website (information provided at the end of the supplied safety documentation).

When you plug in the TV, the TV may not be able to turn on for a while even if you press the power button on the remote control or the TV.
It takes time to initialize the system. Wait for about one minute, then operate it again.

The remote control does not respond.
- Replace the batteries.

The parental lock password has been forgotten.
- Enter 9999 for the PIN and enter the new PIN.

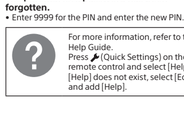

For more information, refer to the Help Guide.
Press (Quick Settings) on the remote control and select [Help]. If [Help] does not exist, select [Edit] and add [Help].

Specifications

System
Panel system
LCD (Liquid Crystal Display) Panel, LED Backlight
TV system
Analogue: B/G, I, D/K, M
Digital: DVB-T/DVB-T2
Colour system
PAL/SECAM/NTSC3.58/NTSC4.43
Channel coverage
Analogue: UHF/VHF/Cable
Digital: UHF/VHF
Sound output (W)
10 + 10 + 10 + 10
Wireless technology
Protocol IEEE 802.11a/b/g/n/ac/ax
Bluetooth® Version 5.3
Frequency range (MHz) (Output power (dBm))
(For Saudi Arabia only)
Wireless LAN (TV)
2 400-2 483.5 (<20.0), 5 150-5 250 (<23.0), 5 250-5 350 (<20.0), 5 470-5 725 (<20.0), 5 725-5 850 (<13.9)
Bluetooth® (TV)
2 400-2 483.5 (<0.0)
Bluetooth® (Remote control)
2 400-2 483.5 (<10.0)

Input/Output jacks
Antenna (aerial)/cable
75 ohm external terminal for RF input
S-CENTER SPEAKER IN
HDMI IN 1/2/3/4 (HDMI IN 3 eARC/ARC)
HDMI IN 3 and 4 support 120 Hz
DIGITAL AUDIO OUT (OPTICAL)
Two channel linear PCM: 48 kHz 16 bits, Dolby Audio, DTS
USB 1/2
USB 1 (USB 2.0, 500 mA), USB 2 (USB 3.2 Gen 1, 900 mA)
LAN (10BASE-T/100BASE-TX)

Power and others
Power requirements
220 V – 240 V AC, 50/60 Hz (except K-98XR50)
110 V – 240 V AC, 50/60 Hz (K-98XR50 only)
Screen size (measured diagonally) (Approx.) (inches/cm)
K-98XR50: 98 / 247.7
K-85XR50: 85 / 214.8
K-75XR50: 75 / 189.3
K-65XR50: 65 / 163.9
K-55XR50: 55 / 138.8
Power consumption
Indicated on the rear of the TV
Standby power consumption*1*2 (W)
Jordan/UAE/Egypt/Saudi Arabia: 0.50, Others: 0.5
Power consumption (in standby with all network ports connected)
Less than 5.00 W
Display resolution (horizontal × vertical) (pixels)
3 840 × 2 160
Output rating
500 mA (for USB 1), 900 mA (for USB 2)

Others
Operating temperature
0 °C – 40 °C
Operating humidity
10 % – 80 % RH (non-condensing)
Optional accessories
Wall-Mount Bracket: SU-WL850 (K-65XR50 / 55XR50 only), SU-WL450 (except K-98XR50)
Camera and Microphone Unit: CMU-BC1

*1 Specified standby power is reached after the TV finishes necessary internal processes.
*2 Standby power consumption will increase when your TV is connected to the network.

Note
- Optional accessories availability depends on countries/region/TV model/stock.
- Design and specifications are subject to change without notice.
- Subscriptions for services and applications may be required and additional terms, conditions and/or charges may apply when using Google Assistant.
- Power consumption will increase when the built-in MIC is enabled as it is always listening.
- To turn on/off Wi-Fi, press (Quick Settings) button on the remote control, then select [Settings] → [Network and Internet] → [Wi-Fi].
- Visit Sony website for more information on product specifications.

Trademark Information
- Dolby, Dolby Vision, Dolby Atmos, Dolby Audio, and the double-D symbol are trademarks of Dolby Laboratories Licensing Corporation. Manufactured under license from Dolby Laboratories. Confidential unpublished works. Copyright © 1992-2024 Dolby Laboratories. All rights reserved.
- Gracenote, the Gracenote logo and logotype, "Powered by Gracenote" logo are either registered trademarks or trademarks of Gracenote, Inc. in the U.S. And/or other countries.
- Manufactured under license from IMAX Corporation. IMAX® is a registered trademark of IMAX Corporation in the United States and/or other countries. For DTS patents, see https://vpert.com/dts-patents/. Manufactured under license from DTS, Inc. and its affiliates. DTS, DTS:X, the DTS:X logo, Virtual:X, and the DTS Virtual:X logo are registered trademarks or trademarks of DTS, Inc. and its affiliates in the United States and/or other countries. © DTS, Inc. and its affiliates. ALL RIGHTS RESERVED.
- TUXERA is a registered trademark of Tuxera Inc. in the US and other countries.

CS

注意
- 本电视机使用说明书中包含关于“将电视机安装到墙壁上”的指示。
- 请阅读提供的安全文档，了解更多安全信息。

识别标签的位置
电视机型号和电源等级的标签位于电视机背面。

将电视机安装到墙壁上

使用可选的挂壁式支架（SU-WL850 或 SU-WL450）*1（未提供）

用户须知：
考虑到产品保护和安全性，Sony 强烈建议由 Sony 经销商或经过授权的承包商执行电视机的安装。切勿试图自行安装。

Sony 经销商和承包商须知：
在本产品的安装、定期保养和检查过程中应充分注意安全性。

挂壁式支架安装信息
对于挂壁式支架安装说明，请参阅您的电视机型号的产品页面上的安装信息（挂壁式支架）。
https://www.sony-asia.com/support
- 依照附合您的电视机型号的挂壁式支架所提供的使用指南。安装此电视机需具备专门技能，特别是在鉴定墙壁支撑电视机重量的强度。
- 将挂壁式支架安装至电视机的螺丝未提供。
- 在您准备好安装台式底座之前，务必将未使用的螺丝和台式底座放在安全的地方。确保螺丝远离儿童。

请从电视机上拆卸台式底座

K-98XR50
要从电视机上拆卸台式底座，请取下螺丝 ⬆。

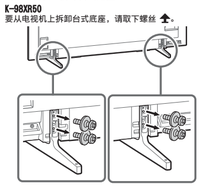

注意
- 拆卸台式底座的过程中，抬起电视机时请务必小心，因为台式底座可能导致翻倒而造成人身伤害。
- 从电视机上拆卸台式底座时，请务必小心，以免其发生翻倒并损坏安装电视机的台面。
- 除甲要将相应的附件安装至电视机上，否则请勿拆下台式底座。
- 接通电源前，请确保电视机处于垂直位置。LCD 面板朝下时不得接通电视机电源，以免导致图像变形。
- 重新安装台式底座时，请务必将（之前拆下的）螺丝在电视机背面的原孔中拧紧。

故障排除

对于诸如下列问题的一般故障排除：黑屏、没有声音、图像停顿、电视机没有反应或网络丢失，按下列步骤操作。

1 按下遥控器上的电源按钮约五秒，重启电视机。电视机将重启。若电视机没有恢复，尝试拔下交流电源线，然后按电视机上的电源按钮，再松开此按钮。等待两分钟，然后插入交流电源线。
或者按电视机上的电源按钮约 40 秒，直到电视机关闭。

2 请参阅下方所示的帮助菜单。

3 将电视机连接到互联网并进行软件更新。Sony 建议您随时更新电视机软件。软件更新会提供新功能和性能改进。

4 请访问 Sony 支持网站（相关信息位于提供的安全文档的末尾）。

电视机接入电源时，即便按下遥控器或电视机上的电源按钮，也可能在一段时间内无法打开。
初始化系统需要时间。请等待约一分钟，然后再操作。

遥控器不工作。
- 请更换电池。

忘记视听年龄限制的密码。
- 输入 PIN 码 9999，然后输入新的 PIN 码。

有关更多信息，请参考帮助指南。
按遥控器上的 （快速设置），然后选择［帮助］。若［帮助］不存在，请选择［编辑］并添加［帮助］。

规格

系统
面板系统
LCD（液晶显示）面板，LED 背光灯
电视系统
模拟：B/G、I、D/K、M
数字：DVB-T/DVB-T2
彩色制式
PAL/SECAM/NTSC3.58/NTSC4.43
频道覆盖范围
模拟：UHF/VHF/有线
数字：UHF/VHF
声音输出（W）
10 + 10 + 10 + 10
无线技术
IEEE 802.11a/b/g/n/ac/ax 协议
蓝牙® 版本 5.3
输入/输出插孔
天线/电缆
RF 输入用 75 欧姆外接端子
S-CENTER SPEAKER IN
HDMI IN 1/2/3/4（HDMI IN 3 eARC/ARC）
HDMI IN 3 和 4 支持 120 Hz
DIGITAL AUDIO OUT（OPTICAL）
双声道线性 PCM：48 kHz 16 比特、Dolby Audio、DTS
USB 1/2
USB 1（USB 2.0，500 mA）、USB 2（USB 3.2 Gen 1，900 mA）
LAN（10BASE-T/100BASE-TX）
电源和其他
电源要求
220 V – 240 V 交流电，50/60 Hz（K-98XR50 除外）
110 V – 240 V 交流电，50/60 Hz（仅限 K-98XR50）
屏幕尺寸（对角线测量）（约）（英寸/cm）
K-98XR50：98 / 247.7
K-85XR50：85 / 214.8
K-75XR50：75 / 189.3
K-65XR50：65 / 163.9
K-55XR50：55 / 138.8
消耗功率
显示于电视的背面
待机功耗*1*2（W）
约旦/阿联酋/埃及/沙特阿拉伯：0.50、其他：0.5
显示器分辨率（水平 × 垂直）（点）
3 840 × 2 160
额定输出
500 mA（对应 USB 1），900 mA（对应 USB 2）
其他
操作温度
0 ℃ – 40 ℃
运行环境湿度
10 % – 80 % 相对湿度（非冷凝）
选购附件
挂壁式支架：SU-WL850（仅限 K-65XR50 / 55XR50）、SU-WL450（K-98XR50 除外）
摄像机和麦克风组件：CMU-BC1

*1 在电视机完成必要的内部程序后，会达到指定的待机功率。
*2 当电视机连接至网络时将增加待机消耗功率。

注意
- 选购附件的供应视国家/区域/电视机型号/存货而定。
- 设计和规格如有变更，恕不另行通知。
- 使用 Google 助理时，可能需要订阅服务和应用程序，并可能新增适用的条款、条件和/或费用。
- 当启用内置麦克风时，由于内置麦克风始终在收音，因此功耗会增加。
- 请访问 Sony 网站了解产品规格的详细信息。

商标信息
- Dolby、Dolby Vision、Dolby Atmos、Dolby Audio、and the double-D symbol are trademarks of Dolby Laboratories Licensing Corporation. Manufactured under license from Dolby Laboratories. Confidential unpublished works. Copyright © 1992-2024 Dolby Laboratories. All rights reserved.
- Gracenote、Gracenote 标志和标示语以及 "Powered by Gracenote" 标志是 Gracenote, Inc. 在美国和/或其他国家的注册商标或商标。
- Manufactured under license from IMAX Corporation. IMAX® is a registered trademark of IMAX Corporation in the United States and/or other countries. For DTS patents, see https://vpert.com/dts-patents/. Manufactured under license from DTS, Inc. and its affiliates. DTS, DTS:X, the DTS:X logo, Virtual:X, and the DTS Virtual:X logo are registered trademarks or trademarks of DTS, Inc. and its affiliates in the United States and/or other countries. © DTS, Inc. and its affiliates. ALL RIGHTS RESERVED.
- TUXERA 是 Tuxera Inc. 在美国和其他国家的注册商标。

VN

Lưu ý
- Phần hướng dẫn "Lắp TV lên tường" nằm trong sách hướng dẫn sử dụng TV này.
- Đọc tài liệu an toàn đi kèm để biết thêm các thông tin về an toàn.

Vị trí của nhãn định danh
Nhãn dành cho Số Model của TV và giá trị định mức Nguồn Điện được đặt ở phía sau TV.

Lắp TV lên tường

Sử dụng Giá đỡ Treo tường tùy chọn (SU-WL850 hoặc SU-WL450)*1 (không được cung cấp)

Với khách hàng:
Vì lí do an toàn và bảo vệ sản phẩm, Sony khuyến nghị công tác lắp đặt TV phải do đại lý của Sony hoặc nhà thầu được cấp phép thực hiện. Không cố gắng tự lắp đặt sản phẩm.

Với các Đại lý và Nhà thầu của Sony:
Tập trung chú ý đến vấn đề an toàn trong khi lắp đặt, bảo dưỡng định kỳ và kiểm tra sản phẩm này.

Thông tin lắp Giá đỡ Treo tường
Để biết hướng dẫn lắp đặt Giá đỡ Treo tường, vui lòng xem Thông tin Lắp đặt (Giá đỡ Treo tường) trên trang sản phẩm dành cho model TV của bạn.
https://www.sony-asia.com/support
- Làm theo hướng dẫn cung cấp kèm theo loại Giá đỡ Treo tường dành cho mẫu thiết bị của bạn. Cần có đủ chuyên môn để lắp đặt TV này, đặc biệt là để xác định sức bền chịu được trọng lượng TV của tường.
- Sony sẽ không chịu trách nhiệm với bất cứ hỏng hóc hay chấn thương nào do việc lắp đặt sai hoặc lắp đặt không đúng chuẩn gây ra.
- Chỉ nhân viên bảo hành đủ khả năng mới được thực hiện việc lắp đặt TV lên tường.
- Vì lý do an toàn, chúng tôi đặc biệt khuyến cáo bạn nên sử dụng các phụ kiện của Sony khi lắp đặt, bao gồm:
  — Giá đỡ Treo tường SU-WL850
  — Giá đỡ Treo tường SU-WL450
- Đảm bảo sử dụng vít được cung cấp cùng với TV khi gắn Giá đỡ Treo tường vào TV (chỉ với mẫu SU-WL850). Đảm bảo sử dụng vít được cung cấp kèm theo Giá đỡ Treo tường khi gắn Giá đỡ Treo tường vào TV (ngoại trừ SU-WL850). Vít đã kèm được thiết kế như chỉ định trong hình minh họa khi đo từ bề mặt gắn của Giá đỡ Treo tường

Résolution d'affichage (horizontal × vertical) (points)
3 840 × 2 160
Puissance de sortie nominale
500 mA (pour USB 1), 900 mA (pour USB 2)

Autres
Température de fonctionnement
0 °C – 40 °C
Humidité de fonctionnement
10 % – 80 % HR (sans condensation)
Accessoires en option
Support de fixation murale : SU-WL850
(K-65XR50 / 55XR50 uniquement), SU-WL450
(sauf K-98XR50)
Caméra Microphone : CMU-BC1

*1 La consommation spécifiée en mode de veille est atteinte une fois que le téléviseur a terminé tous les processus internes nécessaires.
*2 La consommation électrique en veille augmentera lorsque votre téléviseur sera connecté au réseau.

Remarque
- La disponibilité des accessoires en option varie selon les pays, les régions, les modèles de téléviseur et les stocks.
- La conception et les spécifications sont sujettes à modification sans préavis.
- Des abonnements à des services et à des applications peuvent être requis et des conditions, des frais et/ou des frais supplémentaires peuvent s'appliquer lorsque vous utilisez l'Assistant Google.
- La consommation électrique augmente lorsque le micro est activé puisqu'il reste à l'écoute.
- Rendez-vous sur le site Web de Sony pour plus d'informations sur les spécifications du produit.

Informations sur les marques commerciales
- Dolby, Dolby Vision, Dolby Atmos, Dolby Audio, and the double-D symbol are trademarks of Dolby Laboratories Licensing Corporation. Manufactured under license from Dolby Laboratories. Confidential unpublished works. Copyright © 1992-2024 Dolby Laboratories. All rights reserved.
- Gracenote, le logo et le graphisme Gracenote ainsi que le logo « Powered by Gracenote » sont des marques commerciales ou des marques déposées de Gracenote, Inc. aux États-Unis et/ou dans d'autres pays.
- Manufactured under license from IMAX Corporation. IMAX® is a registered trademark of IMAX Corporation in the United States and/or other countries. For DTS patents, see https://xperi.com/dts-patents/. Manufactured under license from DTS, Inc. and its affiliates. DTS, DTS-X, the DTS:X logo, Virtual:X, and the DTS Virtual:X logo are registered trademarks or trademarks of DTS, Inc. and its affiliates in the United States and/or other countries. © DTS, Inc. and its affiliates. ALL RIGHTS RESERVED.
- TUXERA est une marque déposée de Tuxera Inc. aux États-Unis et dans d'autres pays.

RU

Примечание
- Инструкции "Установка телевизора на стену" содержатся в данном руководстве по эксплуатации телевизора.
- Для получения дополнительных сведений по безопасности ознакомьтесь прилагаемой документацией по безопасности.

Расположение идентифицирующей этикетки
Наклейки с номером модели и потребляемой мощностью расположены на задней панели телевизора.

Установка телевизора на стену

Использование дополнительного кронштейна для настенной установки (SU-WL850 или SU-WL450)*1 (не входит в комплект)

К сведению покупателей:
Для обеспечения сохранности изделия и из соображений безопасности компания Sony настоятельно рекомендует привлекать для установки телевизора только дилеров или лицензированных подрядчиков Sony. Не пытайтесь выполнить установку самостоятельно.

К сведению дилеров и подрядчиков Sony:
Уделяйте повышенное внимание безопасности во время установки, периодического обслуживания и осмотра данного изделия.

Сведения по монтажу с помощью кронштейна для настенной установки
Для получения инструкций по установке Кронштейна для настенной установки см. сведения об установке (Кронштейн для настенной установки) на странице вашей модели телевизора.
https://www.sony-asia.com/support
- Следуйте входящим в комплект Кронштейна для настенной установки инструкциям, относящимся к данной модели. Для правильной установки телевизора необходим достаточный опыт, в особенности при определении того, в состоянии ли стена выдержать вес телевизора.
- Компания Sony не несет ответственности за любые поломки или травмы, вызванные неправильным обращением с изделием или его неправильной установкой.
- Настенная установка телевизора должна выполняться только квалифицированными специалистами сервисной службы.
- По соображениям безопасности настоятельно рекомендуется использовать аксессуары Sony, в том числе:
  — Кронштейн для настенной установки SU-WL850
  — Кронштейн для настенной установки SU-WL450
- Обязательно используйте винты, прилагаемые к телевизору, когда будете прикреплять кронштейн для настенной установки к телевизору (только SU-WL850). Обязательно используйте винты, прилагаемые к кронштейну для настенной установки, когда будете прикреплять кронштейн для настенной установки к телевизору (кроме SU-WL850). Прилагаемые винты имеют конструкцию, которая указана на рисунке, при измерении от контактной поверхности Кронштейна для настенной установки.
  Диаметр и длина винтов различаются в зависимости от модели кронштейна для настенной установки.
  Использование винтов, отличных от входящих в комплект поставки, может привести к повреждению телевизора или вызвать его падение и т. д.
- Храните неиспользующиеся винты и настольную подставку в надежном месте, пока не будете готовы закрепить настольную подставку. Храните винты в недоступном для детей месте.

*1 Только для определенных регионов/стран/моделей.

Использование дополнительного кронштейна для настенной установки (кроме SU-WL850 или SU-WL450) (не входит в комплект)
Для монтажа телевизора на стену можно использовать соответствующий Кронштейн для настенной установки (не входит в комплект). Подготовьте телевизор к установке на Кронштейн для настенной установки перед подключением кабелей.

Для обеспечения сохранности изделия и из соображений безопасности компания Sony настоятельно рекомендует привлекать для установки телевизора только дилеров или лицензированных подрядчиков Sony. Не пытайтесь выполнить установку самостоятельно.

Размер экрана (по диагонали) (прибл.)
(дюймы/см)
K-98XR50: 98 / 247,7
K-85XR50: 85 / 214,8
K-75XR50: 75 / 189,3
K-65XR50: 65 / 163,9
K-55XR50: 55 / 138,8
Энергопотребление
Указана на задней панели телевизора
Мощность, потребляемая в дежурном режиме*1*2 (Вт)
Иордания/ОАЭ/Египет/Саудовская Аравия: 0,50, Прочее: 0,5
Разрешение экрана (по горизонтали × по вертикали) (точек)
3 840 × 2 160
Выходные параметры
500 мА (для USB 1), 900 мА (для USB 2)

Прочее
Рабочая температура
0 °C – 40 °C
Рабочая относительная влажность
10 – 80 % (без конденсации)
Дополнительные принадлежности
Кронштейн для настенной установки: SU-WL850 (только K-65XR50 / 55XR50), SU-WL450 (кроме K-98XR50)
Камера с микрофоном: CMU-BC1

*1 Указанная величина мощности потребления в режиме ожидания достигается после того, как телевизор выполнит необходимые внутренние процессы.
*2 Потребляемая мощность в режиме ожидания увеличится при подключении телевизора к сети.

Примечание
- Доступность дополнительных аксессуаров зависит от страны/региона/модели телевизора/наличия в продаже.
- Конструкция и технические характеристики могут быть изменены без уведомления.
- Могут потребоваться подписки для служб и приложений, а также применяться дополнительные положения, условия и/или тарифы оплаты при пользовании Google Ассистентом.
- Энергопотребление повышается, так как встроенный микрофон всегда выполняет прослушивание, когда он включен.
- Для получения дополнительных сведений о технических характеристиках продукта см. веб-сайт Sony.

Информация о торговых марках
- Dolby, Dolby Vision, Dolby Atmos, Dolby Audio, and the double-D symbol are trademarks of Dolby Laboratories Licensing Corporation. Manufactured under license from Dolby Laboratories. Confidential unpublished works. Copyright © 1992-2024 Dolby Laboratories. All rights reserved.
- Gracenote, эмблема и логотип Gracenote, а также логотип "Powered by Gracenote" являются зарегистрированными торговыми марками или торговыми марками Gracenote, Inc. в США и/или других странах.
- Manufactured under license from IMAX Corporation. IMAX® is a registered trademark of IMAX Corporation in the United States and/or other countries. For DTS patents, see https://xperi.com/dts-patents/. Manufactured under license from DTS, Inc. and its affiliates. DTS, DTS:X, the DTS:X logo, Virtual:X, and the DTS Virtual:X logo are registered trademarks or trademarks of DTS, Inc. and its affiliates in the United States and/or other countries. © DTS, Inc. and its affiliates. ALL RIGHTS RESERVED.
- TUXERA является зарегистрированным товарным знаком Tuxera Inc. в США и других странах.

TH

หมายเหตุ
- คำแนะนำเกี่ยวกับ "การติดตั้งทีวีบนผนัง" รวมอยู่ในคู่มือการใช้งานทีวีเล่มนี้
- โปรดอ่านเอกสารข้อมูลความปลอดภัยที่ให้มาด้วยสำหรับข้อมูลความปลอดภัยเพิ่มเติม

ตำแหน่งของป้ายแสดงรายละเอียด
ป้ายแสดงหมายเลขรุ่นและอัตราจ่ายไฟอยู่ในด้านหลังของเครื่อง

การติดตั้งทีวีบนผนัง

การใช้อุปกรณ์ติดผนังแขวนเสริม (SU-WL850 หรือ SU-WL450)*1 (ไม่ได้มาด้วย)

สำหรับลูกค้า:
สำหรับการป้องกันผลิตภัณฑ์และเพื่อความปลอดภัย Sony ขอแนะนำว่าการติดตั้งทีวีของท่านควรดำเนินการโดยตัวแทนจำหน่าย Sony และผู้รับติดตั้งที่ได้รับการแต่งตั้ง ห้ามทำการติดตั้งด้วยตนเอง

สำหรับตัวแทนจำหน่าย Sony และผู้รับติดตั้ง:
ควรให้ความสำคัญกับความปลอดภัยมากที่สุดในระหว่างการติดตั้ง, การบำรุงรักษาตามระยะเวลา และการตรวจสอบผลิตภัณฑ์นี้

ข้อมูลการติดตั้งอุปกรณ์ติดผนัง
สำหรับคำแนะนำเกี่ยวกับการติดตั้งอุปกรณ์ติดผนัง โปรดดูข้อมูลการติดตั้ง (อุปกรณ์ยึดติดผนัง) บนหน้าเพิ่มเติมที่สำหรับรุ่นทีวีของคุณ
https://www.sony-asia.com/support
- ปฏิบัติตามคู่มือการใช้งานที่ให้กาับรุ่นอุปกรณ์ยึดติดผนังสำหรับรุ่นของคุณ การติดตั้งทีวีที่ต้องอาศัยความชำนาญเป็นพิเศษโดยเฉพาะการกำหนดความแข็งแรงของผนังว่าสามารถรับน้ำหนักของทีวีได้
- Sony จะไม่รับผิดชอบต่อความเสียหายหรือการบาดเจ็บที่เกิดขึ้นจากการทำงานผิดพลาดหรือการติดตั้งที่ไม่ถูกต้อง
- การติดตั้งเครื่องรับติดผนังต้องกระทำโดยพนักงานบริการที่ผ่านการรับรองเท่านั้น
- เพื่อความปลอดภัยขอแนะนำให้ทำาใช้อุปกรณ์เสริมของ Sony ซึ่งประกอบด้วย:
  — อุปกรณ์ยึดติดผนัง SU-WL850
  — อุปกรณ์ยึดติดผนัง SU-WL450
- เมื่อจะติดตั้งอุปกรณ์ยึดติดผนังเข้ากับเครื่องทีวีต้องใช้สกรูที่ให้มาพร้อมกับทีวี (SU-WL850 เท่านั้น) เมื่อจะติดตั้งอุปกรณ์ยึดติดผนังเข้ากับเครื่องทีวีต้องใช้สกรูที่ให้มาพร้อมกับอุปกรณ์ยึดติดผนัง (ยกเว้น SU-WL850) สกรูที่ให้มานั้นถูกกำหนดไว้ในที่แสดงในรูปเมื่อวัดจากด้านข้างหน้าของอุปกรณ์ยึดติดผนัง
  เส้นผ่านศูนย์กลางและความยาวของสกรูจะแตกต่างกันไปขึ้นอยู่กับรุ่นของอุปกรณ์ยึดติดผนัง
  การใช้สกรูอื่นนอกเหนือจากที่ให้มา อาจทำให้ภายในเครื่องทีวีชำรุดหรือทำให้ทีวีหล่นลงมา เป็นต้น
- โปรดเก็บสกรูที่ไม่ได้ใช้และเป็นของแบบตั้งโต๊ะไว้ในที่ที่ปลอดภัยจนกว่าท่านจะพร้อมติดตั้งอเป็นของแบบตั้งโต๊ะ เก็บสกรูให้พ้นมือเด็ก

*1 สำหรับบางภูมิภาค/ประเทศ/รุ่นเท่านั้น

การใช้อุปกรณ์ติดผนังแขวนเสริม (ยกเว้น SU-WL850 หรือ SU-WL450) (ไม่ได้มาด้วย)
คุณสามารถติดตั้งทีวีกับผนังได้โดยใช้อุปกรณ์ยึดติดผนังที่เข้ากันได้ (ไม่ได้มาด้วย) เตรียมทีวีสำหรับอุปกรณ์ยึดติดผนังได้ให้พร้อมก่อนจะติดตั้งอุปกรณ์

สำหรับการป้องกันผลิตภัณฑ์และเพื่อความปลอดภัย Sony ขอแนะนำว่าการติดตั้งทีวีของท่านบนผนังควรดำเนินการโดยผู้เชี่ยวชาญที่ผ่านการรับรอง ห้ามทำการติดตั้งด้วยตนเอง
- ปฏิบัติตามคู่มือการใช้งานที่ให้มากับอุปกรณ์ยึดติดผนังสำหรับรุ่นของคุณ การติดตั้งทีวีที่ต้องอาศัยความชำนาญเป็นพิเศษโดยเฉพาะการกำหนดความแข็งแรงของผนังว่าสามารถรับน้ำหนักของทีวีได้
- สกรูสำหรับอุปกรณ์ยึดติดผนังไม่ได้ให้มาพร้อมกับผลิตภัณฑ์
- โปรดเก็บสกรูที่ไม่ได้ใช้และเป็นของแบบตั้งโต๊ะไว้ในที่ที่ปลอดภัยจนกว่าท่านจะพร้อมติดตั้งเป็นของแบบตั้งโต๊ะ เก็บสกรูให้พ้นมือเด็ก

ถอดเป็นของแบบตั้งโต๊ะออกจากทีวี

K-98XR50
ขันสกรู ออกเพื่อถอดเป็นของแบบตั้งโต๊ะออกจากทีวี

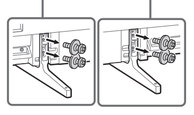

หมายเหตุ
- โปรดระมัดระวังขณะถอดทีวี เนื่องจากขณะถอดเป็นของแบบตั้งโต๊ะออก เป็นของอาจหลุดและเป็นเหตุให้เกิดการบาดเจ็บได้
- โปรดถอดเป็นของแบบตั้งโต๊ะออกจากทีวีก่อนประกอบ ยึดเข้ากับผนังทีวีเพื่อป้องกันทีวีหล่นลงมาและทำให้ทีวีเกิดการชำรุดเสียหาย ความเสียหาย
- อย่าถอดเป็นของแบบตั้งโต๊ะโดยการดึงหูฟังเข้าหาตัวเองขณะใดก็ตาม ยกเว้นกรณีติดตั้งอุปกรณ์เสริมที่เกี่ยวข้องกับทีวีเท่านั้น
- ควรวางทีวีในแนวตั้งก่อนที่จะเปิดทีวี เพื่อป้องกันความไม่สม่ำเสมอในการแสดงภาพ อย่าเปิดทีวีขณะคว่ำหน้า LCD ลง
- เมื่อจะติดตั้งเป็นของแบบตั้งโต๊ะเป็นครั้ง ต้องแน่ใจว่าได้ขันสกรู (ที่ถอดออกในขั้นก่อนหน้า) กลับเข้าสู่เดิมทางด้านหลังทีวี

การแก้ไขปัญหา

การแก้ไขปัญหาทั่วไปสำหรับการติดตั้งผลิตภัณฑ์: จอดำ, ไม่มีเสียง, ภาพไม่เคลื่อนไหว, ทีวีไม่ตอบสนอง, หรือเครื่องทำงานไม่ควรปฏิบัติตามขั้นตอนต่อไปนี้

1 ติดตารที่รีโมตยกปุ่มเปิด/ปิดที่รีโมทคอนโทรลค้างไว้ประมาณห้าวินาที ทีวีจะขึ้นสีดวงไฟ ทางที่รีโมตกับปุ่มการวปิดที่ให้ลองอ่อนลงไฟ AC (สายไฟหลัก) แล้วกดปุ่มเปิด/ปิดที่ทีวีแล้วปล่อย รอสองนาทีแล้วจึงเสียบสายไฟ AC (สายไฟหลัก) หรือกดปุ่มเปิด/ปิดที่ทีวีค้างไว้ประมาณ 40 วินาทีจนทีวีปิด

2 โปรดดูแนวุปิจิจิที่แสดงด้านล่าง

3 ต่อทีวีเข้ากับอินเตอร์เน็ตแล้วอัพเดทซอฟแวร์ทีวีให้เป็นเวอร์ชั่นล่าสุด ซึ่งจะแก้ไขคุณสมบัติใหม่ๆ และช่วยให้ประสิทธิภาพการทำงานดีขึ้น

4 โปรดไปที่เว็บไซต์ของ Sony (สามารถดูข้อมูลได้ที่ส่วนท้ายของเอกสารความปลอดภัยที่ให้มาด้วย)

เมื่อเสียบปลั๊กทีวี ท่านจะได้ยินสามารถเปิดทีวีได้หัก หนึ่งแม้ว่าจะ กดปุ่มเปิด/ปิดที่รีโมทคอนโทรลหรือที่ทีวีก็ตาม
การเริ่มต้นระบบต้องใช้เวลา โปรดรอประมาณ 1 นาที แล้วจึงใช้งานอีกครั้ง

รีโมทคอนโทรลไม่ทำงาน
- เปลี่ยนแบตเตอรี่

ลืมรหัสผ่านสำหรับการกำหนดอายุผู้รับชม
- ป้อนรหัส PIN เป็น 9999 แล้วป้อนรหัส PIN ใหม่

?
หากต้องการข้อมูลเพิ่มเติม ไปยังอ้างอิงจากผู้ผลิตของท่าน
กด (การตั้งค่าทั่ว) บนรีโมทคอนโทรล และเลือก [ช่วยเหลือ] ทางโน้มบน [ช่วยเหลือ] ให้เลือก [แก้ไข] และเพิ่ม [ช่วยเหลือ]

ข้อมูลจำเพาะ

ระบบ
ระบบแผงหน้าจอ
หน้าจอ LCD (Liquid Crystal Display) ไฟจอภาพ LED
ระบบทีวี
ย่านเลือก: B/G, I, D/K, M
สีจิตอล: DVB-T/DVB-T2
ระบบสี
PAL/SECAM/NTSC3.58/NTSC4.43
ช่องสัญญาณที่รับได้
ย่านเลือก: UHF/VHF/ซายสัญญาณ
สีจิตอล: UHF/VHF
เสียงออก (วัตต์)
10 + 10 + 10 + 10
เทคโนโลยีไร้สาย
โพรโตคอล IEEE 802.11a/b/g/n/ac/ax
Bluetooth® เวอร์ชั่น 5.3

ช่องต่อสัญญาณเข้า/ออก
สายอากาศ/สายสัญญาณ
ช่องต่อภายนอก 75 โอห์ม สำหรับสัญญาณเข้า RF
S-CENTER SPEAKER IN
HDMI IN 1/2/3/4 (HDMI IN 3 eARC/ARC)
HDMI IN 3 และ 4 สามารถรองรับได้ 120 Hz
DIGITAL AUDIO OUT (OPTICAL)
PCM เข้ารหัสของช่องสัญญาณ: 48 kHz 16 บิต, Dolby Audio, DTS
USB 1/2
USB 1 (USB 2.0, 500 mA), USB 2 (USB 3.2 Gen 1, 900 mA)
LAN (10BASE-T/100BASE-TX)

พลังงานและอื่นๆ
ความต้องการพลังงาน
220 V – 240 V AC, 50/60 Hz (ระบริน K-98XR50)
110 V – 240 V AC, 50/60 Hz (K-98XR50 เท่านั้น)
ขนาดพักงาน (วัดแนวทะแยงมุม) (ประมาณ) (นิ้ว/ซม.)
K-98XR50: 98 / 247.7
K-85XR50: 85 / 214.8
K-75XR50: 75 / 189.3
K-65XR50: 65 / 163.9
K-55XR50: 55 / 138.8
ความสิ้นเปลืองพลังงาน
ระบุไว้ที่ด้านหลังของทีวี
ความสิ้นเปลืองพลังงานขณะอยู่ในโหมดพร้อมใช้งาน*1*2 (วัตต์)
จอร์แดน/UAE/อียิปต์/ซาอุดิอาระเบีย: 0.50, อื่นๆ: 0.5
ความละเอียดหน้าจอ (แนวนอน × แนวตั้ง) (จุดภาพ)
3 840 × 2 160
อัตรากำลังขับ
500 mA (สำหรับ USB 1), 900 mA (สำหรับ USB 2)

อื่นๆ
อุณหภูมิใช้งาน
0 °C – 40 °C
ความชื้นในการทำงาน
10 % – 80 % RH (ไม่มีการควบแน่น)
อุปกรณ์เสริม
อุปกรณ์ยึดติดผนัง: SU-WL850 (K-65XR50 / 55XR50 เท่านั้น), SU-WL450 (ยกเว้น K-98XR50)
ชุดกล้องและไมโครโฟน: CMU-BC1

*1 กำลังไฟในโหมดพร้อมใช้งานถึงค่าที่ระบุหลังจากที่ทีวีทำกระบวนการทางการทำงานเสร็จสิ้นแล้ว
*2 ความสิ้นเปลืองพลังงานในโหมดพร้อมใช้งานจะเพิ่มขึ้นขณะที่ทีวีเชื่อมต่อกับเครือข่าย

หมายเหตุ
- อุปกรณ์เสริมที่สามารถหาซื้อได้ขึ้นอยู่กับประเทศ/ภูมิภาค/รุ่นทีวี/การมีสินค้าในคลัง
- แบบและข้อมูลจำเพาะอาจเปลี่ยนแปลงได้โดยไม่แจ้งให้ทราบล่วงหน้า

- ลากตัวอุปกรณ์ยึดติดผนังไม่ได้ให้มาพร้อมกับผลิตภัณฑ์
- อาจต้องสมัครรับบริการและสมัครใช้งานแอปพลิเคชั่น และอาจมีข้อกำหนด เงื่อนไข และ/หรือค่าบริการเพิ่มเติมเมื่อใช้งานอุปกรณ์ผลิตภัณฑ์
- การสั่นเตือนพื้นผิงจากระบบพื้นผิวภายที่ทางมีการเปิดใช้งาน MIC ในตัวเนื่องจากจะตอบฟังอยู่ตลอดเวลา
- โปรดอ่านข้อมูลเพิ่มเติมเกี่ยวกับข้อมูลจำเพาะของผลิตภัณฑ์ได้ที่เว็บไซต์ของ Sony

ข้อมูลเกี่ยวกับเครื่องหมายการค้า
- Dolby, Dolby Vision, Dolby Atmos, Dolby Audio, and the double-D symbol are trademarks of Dolby Laboratories Licensing Corporation. Manufactured under license from Dolby Laboratories. Confidential unpublished works. Copyright © 1992-2024 Dolby Laboratories. All rights reserved.
- Gracenote, ไอโก้ Gracenote และ logotype, ไอโก้ "Powered by Gracenote" เป็นเครื่องหมายการค้าหรือเครื่องหมายการค้าของ Gracenote, Inc. ในสหรัฐอเมริกาและ/หรือในประเทศอื่นๆ
- Manufactured under license from IMAX Corporation. IMAX® is a registered trademark of IMAX Corporation in the United States and/or other countries. For DTS patents, see https://xperi.com/dts-patents/. Manufactured under license from DTS, Inc. and its affiliates. DTS, DTS:X, the DTS:X logo, Virtual:X, and the DTS Virtual:X logo are registered trademarks or trademarks of DTS, Inc. and its affiliates in the United States and/or other countries. © DTS, Inc. and its affiliates. ALL RIGHTS RESERVED.
- TUXERA เป็นเครื่องหมายการค้าจดทะเบียนของ Tuxera Inc. ในสหรัฐอเมริกาและประเทศอื่นๆ

ID

Catatan
- Petunjuk untuk "Pemasangan TV di Dinding" disediakan di dalam petunjuk penggunaan TV ini.
- Baca dokumen keselamatan yang disertakan untuk informasi keselamatan tambahan.

Lokasi label identifikasi
Label untuk No. Model TV dan rating Catu Daya ada di bagian belakang TV.

Pemasangan TV di Dinding

Menggunakan Braket Penyangga Dinding opsional (SU-WL850 atau SU-WL450)*1 (tidak disertakan)

Untuk konsumen:
Untuk perlindungan terhadap produk dan alasan keamanan, Sony sangat merekomendasikan pemasangan TV dilakukan oleh dealer Sony atau kontraktor berlisensi. Jangan menempatkan sendiri.

Untuk dealer Sony dan kontraktor:
Berikan perhatian khusus pada keamanan saat melakukan pemasangan, perawatan periodik dan pemeriksaan produk ini.

Informasi Pemasangan Braket Penyangga Dinding
Untuk petunjuk mengenai pemasangan Braket Penyangga Dinding, lihat Informasi Pemasangan (Braket Penyangga Dinding) di halaman produk untuk model TV Anda.
https://www.sony-asia.com/support
- Ikuti panduan petunjuk yang diberikan bersama dengan Braket Penyangga Dinding untuk model Anda. Keahlian yang cukup diperlukan dalam pemasangan TV ini, terutama untuk menentukan kekuatan dinding dalam menahan berat TV.
- Sony tidak bertanggung jawab atas segala kerusakan atau cedera yang disebabkan karena penanganan yang tidak benar atau akibat instalasi yang tidak tepat.
- Hanya personil yang memenuhi kualifikasi yang boleh melakukan pemasangan di dinding.
- Untuk alasan keselamatan, kami sangat menyarankan Anda menggunakan aksesori Sony, termasuk:
  — Braket Penyangga Dinding SU-WL850
  — Braket Penyangga Dinding SU-WL450
- Pastikan Anda menggunakan sekrup yang disertakan dengan TV ketika memasang Braket Penyangga Dinding ke TV (hanya SU-WL850). Pastikan Anda menggunakan sekrup yang disertakan dengan Braket Penyangga Dinding ketika memasang Braket Penyangga Dinding ke TV (kecuali SU-WL850). Sekrup yang disertakan dirancang seperti yang ditunjukkan oleh ilustrasi ketika diukur dari permukaan pemasangan Braket Penyangga Dinding.
  Diameter dan panjang sekrup berbeda-beda tergantung pada model Braket Penyangga Dinding.
  Penggunaan sekrup yang lain daripada yang disertakan dapat mengakibatkan kerusakan internal pada TV atau menyebabkan TV terjatuh, dll.
- Pastikan untuk menyimpan sekrup yang tidak digunakan dan Penyangga di Atas Meja di tempat yang aman sampai Anda siap untuk memasang Penyangga di Atas Meja. Jauhkan sekrup dari anak-anak.

*1 Hanya untuk kawasan/negara/model tertentu.

Menggunakan Braket Penyangga Dinding opsional (kecuali SU-WL850 atau SU-WL450) (tidak disertakan)
TV Anda bisa dipasang di dinding menggunakan Braket Penyangga Dinding yang sesuai (tidak disertakan). Siapkan TV untuk Braket Penyangga Dinding sebelum membuat koneksi kabel.

Untuk perlindungan terhadap produk dan alasan keamanan, Sony sangat merekomendasikan pemasangan TV di dinding dilakukan oleh tukang profesional yang memenuhi kualifikasi. Jangan menempatkan sendiri.
- Ikuti panduan petunjuk yang diberikan bersama dengan Braket Penyangga Dinding untuk model Anda. Keahlian yang cukup diperlukan dalam pemasangan TV ini, terutama untuk menentukan kekuatan dinding dalam menahan berat TV.
- Sekrup untuk memasang Braket Penyangga Dinding ke TV tidak disediakan.
- Pastikan untuk menyimpan sekrup yang tidak digunakan dan Penyangga di Atas Meja di tempat yang aman sampai Anda siap untuk memasang Penyangga di Atas Meja. Jauhkan sekrup dari anak-anak.

Melepas Penyangga di Atas Meja dari TV

K-98XR50
Untuk melepas Penyangga di Atas Meja dari TV, lepaskan sekrupnya

Catatan
- Waspadalah ketika mengangkat TV karena Penyangga Di Atas Meja tidak terpasang, Penyangga Di Atas Meja bisa terjatuh dan menyebabkan luka.
- Berhati-hatilah ketika melepaskan Penyangga Di Atas Meja dari TV untuk mencegahnya terjatuh dan merusak permukaan tempat TV ditempatkan.
- Jangan melepaskan Penyangga di Atas Meja karena alasan apa pun selain untuk memasang aksesori yang bersangkutan di TV.
- Pastikan TV sudah vertikal sebelum dinyalakan. Untuk menghindari keseragaman gambar yang tidak rata, jangan menyalakan TV dengan panel LCD menghadap ke bawah.
- Ketika memasang kembali Penyangga di Atas Meja, pastikan untuk mengencangkan sekrup (yang sebelumnya dilepas) di lubang awal di bagian belakang TV.

Pemecahan Masalah

Pemecahan masalah umum untuk masalah seperti: layar gelap, tidak ada suara, gambar yang membeku, TV tidak merespon, atau jaringan hilang, lakukan langkah-langkah berikut.

1 Mulai ulang TV Anda dengan menekan tombol daya pada remote control selama sekitar lima detik. TV akan dimulai ulang. Jika TV tidak pulih, coba cabut kabel daya listrik (kabel listrik) kemudian tekan tombol daya pada TV lalu lepaskan. Tunggu dua menit, lalu colokkan kabel daya listrik (kabel listrik).
  Atau, tekan tombol daya pada TV selama sekitar 40 detik sampai TV mati.

2 Lihat menu Bantuan yang ditunjukkan di bawah ini.

3 Hubungkan TV ke Internet dan lakukan pembaruan perangkat lunak. Sony menyarankan agar Anda memperbarui perangkat lunak TV Anda secara berkala. Pembaruan perangkat lunak menyediakan fitur baru dan peningkatan kinerja.

4 Kunjungi situs web dukungan Sony (informasi diberikan pada bagian akhir dokumentasi keselamatan yang disertakan pada perangkat ini).

Saat Anda mencolokkan kabel TV, TV mungkin tidak menyala beberapa saat meskipun Anda menekan tombol daya pada remote control atau TV.
Perlu waktu untuk memulai sistem. Tunggulah sekitar satu menit, lalu nyalakan lagi.

Remote tidak berfungsi.
- Ganti baterai.

Lupa kata sandi kunci orang tua.
- Masukkan 9999 untuk PIN lalu masukkan PIN yang baru.

?
Untuk informasi selengkapnya, lihat Petunjuk Penggunaan, Tekan (Pengaturan Cepat) di remote control dan pilih [Bantuan]. Jika hidak ada [Bantuan], pilih [Edit] dan tambahkan [Bantuan].

AR

ملاحظة
- تعليمات عن « تركيب التلفزيون في الجدار » مدرجة داخل دليل التعليمات الخاص بالتلفزيون.
- اقرأ وثائق السلامة المرفقة لمعلومات السلامة الإضافية.

موقع بطاقة التعريف
البطاقات الخاصة برقم موديل التلفزيون وبلغ تصنيف مصدر الطاقة خلف جهاز التلفزيون.

تركيب التلفزيون في الجدار

استخدام كيفية التثبيت الجدارية الاختيارية (SU-WL850 أو SU-WL450)*1 (غير مرفق)

بالنسبة للعملاء:
لحماية المنتج ولأسباب السلامة، توصي Sony بشدة أن يتولى تركيب التلفزيون بائعي Sony أو المقاولون المرخص لهم. لا تحاول تركيبه بنفسك.

موزعو Sony ومتعهدوها:
توفير الاهتمام الكامل بالسلامة خلال التركيب، والصيانة الدورية، وفحص المنتج.

معلومات تركيب كيفية التثبيت الجدارية
للحصول على تعليمات عن تركيب كيفية التثبيت الجدارية، راجع معلومات التركيب (كيفية التثبيت الجدارية) على صفحة المنتج الخاصة بموديل التلفاز.
https://www.sony-asia.com/support
- اتبع دليل التعليمات المرفق مع كيفية التثبيت الجدارية. يلزم قدر كاف من الخبرة للتمكن من تركيب التلفزيون. خاصة فيما يتعلق بقدرة الحائط على تحمل وزن التلفزيون.
* لا تتحمل Sony مسؤولية أية أضرار أو إصابات تحدث نتيجة لسوء التعامل أو التركيب غير الصحيح.
- لا يتقدم تركيبات التثبيت الجدارية سوى أفراد الخدمة المؤهلين.
لأسباب أمنية، يوصى بشدة استخدام إكسسوارات Sony التي تتضمن:
  — كيفية التثبيت الجدارية SU-WL850
  — كيفية التثبيت الجدارية SU-WL450
- تأكد من استخدام البراغي المرفقة بالتلفزيون عند ربط كيفية التثبيت الجدارية بجهاز التلفزيون (بالنسبة SU-WL850). تأكد من استخدام البراغي المرفقة بكيفية التثبيت الجدارية عند ربط كيفية التثبيت الجدارية بجهاز التلفزيون (باستثناء SU-WL850). يأتي تصميم البراغي المرفقة كما هو موضح بالرسم التوضيحي. عند قياسها من السطح الخرقي لكيفية التثبيت الجدارية. يختلف قطر وطول البراغي اعتمادًا على موديل كيفية التثبيت الجدارية.
  إن استخدام براغي أخرى خلافًا تلك المرفقة بالجهاز قد يُحدث تلف داخلي لجهاز التلفزيون أو يسبب سقوطه أو تداعيات أخرى.
- يلزم التأكد من تعزيز الجزء الواقع بالحائط قبل غرس المسامير في مكان آمن إلى حين احتياجك لتوصيل التلفزيون بالحائط. عليك بإيلاء البراغي بعينًا عن متناول الأطفال.

*1 لمناطق/بلدان/موديلات محددة فقط.

استخدام كيفية التثبيت الجدارية الاختيارية (بالنسبة SU-WL850 أو SU-WL450) (غير مرفق)
يمكن تثبيت التلفاز على الجدار باستخدام كيفية التثبيت الجدارية (غير مرفق). قم بتجهيز التلفزيون لكيفية التركيب الجدارية قبل إجراء توصيلات الكابل.

لحماية المنتج ولأسباب السلامة، توصي Sony بشدة أن يتولى تركيب التلفزيون على الجدار بواسطة متخصصين مؤهلين. لا تحاول تركيبه بنفسك.
- اتبع دليل التعليمات المرفق مع كيفية التثبيت الجدارية. يلزم توفر قدر كاف من الخبرة للتمكن من تركيب التلفزيون. خاصة فيما يتعلق بقدرة الحائط على تحمل وزن التلفزيون.
- براغي كيفية التثبيت الجدارية للتلفزيون غير مرفقة.
- يلزم التأكد من تعزيز الجزء الواقع بالحائط قبل غرس المسامير في مكان آمن إلى حين احتياجك لتوصيل التلفزيون بالحائط. عليك بإيلاء البراغي بعينًا عن متناول الأطفال.

فصل الحامل أعلى الطاولة عن التلفزيون

K-98XR50
لفصل الحامل أعلى الطاولة عن التلفزيون، قم بفك البراغي

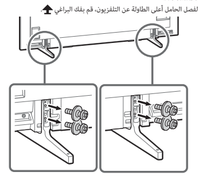

ملاحظة
- كن حذرًا عند رفع التلفزيون حيث تم فصل حامل أعلى الطاولة. فقد يؤدي إلى انقلاب الحامل وسبب إصابة شخصية.
- لوح الحذر عند إزالة حامل أعلى الطاولة من التلفزيون لمنع سقوطه وإتلاف السطح الذي يتم وضع التلفزيون عليه.
*1 لا تزع ة الحامل أعلى الطاولة إلى سبب بخلاف تركيب الملحقات المعلنية على التلفزيون.
- تأكد أن التلفزيون في وضع رأسي قبل تشغيله. تجنب تفاوت السطح الصورة. لا تقم بتشغيل التلفزيون لوجه LCD منعية لأسفل.
- عند ربط الحامل أعلى الطاولة مرة أخرى، تأكد من ربط البراغي (المستبعدة سابقًا) في الثقوب الأصلية الموجودة خلف التلفزيون.

تحري الخلل وإصلاحه

تحري الخلل وإصلاحه بوجه عام لمشكلات مثل: ظهور شاشة سوداء أو عدم صدور صوت أو تجمد الصورة أو عدم استجابة التلفزيون أو فقد الشبكة. اتبع الخطوات التالية.

1 تجهل شغل الجهاز التلفزيون لديك عن طريق الضغط على زر التشغيل الموجود في وحدة التحكم عن بعد لمدة خمس ثوان تقريبا. سيقوم التلفزيون بإعادة التشغيل. إذا لم يتم إعادة تشغيل التلفزيون. فجرب فصل سلك التيار المتردد (الموصل الرئيسي) ثم اضغط على زر الطاقة الموجود على التلفزيون وقم بتجربة. انتظر لمدة دقيقتين وقم بتوصيل سلك التيار المتردد (الموصل الرئيسي).
  أو اضغط على زر الطاقة في التلفزيون لمدة 40 ثانية تقريبا حتى يتوقف تشغيل التلفزيون.

2 راجع قائمة المساعدة كما هو موضح أدناه.

3 بعل التلفزيون بالإنترنت وحدّث البرنامج لتحصلك شركة Sony بالتحديث الدائم لبرامج التلفزيون. حيث تقوم تحديثات البرامج ميزات جديدة وتحسينات للأداء.

4 تفضل بزيارة موقع دعم Sony (المعلومات متاحة في نهاية وثائق السلامة المرفقة).

**عند توصيل التلفزيون بالكهرباء، قد لا يعمل التلفزيون لفترة من الوقت حتى عند الضغط على زر التشغي